

きみとまちつなぐ



KIMITSU

2023
5
No.621

特集

みんなのひろば みんなでキレイに!!

～公園ボランティア募集中～

『自分たちの手で地域の憩いの場をキレイに!』という
思いを胸に、日頃から公園のお手入れをしていただ
いている公園ボランティアの皆さんをご紹介します!

- 7 「こども家庭センターつみき」へ気軽にご相談ください!
- 8 無料の胃がん検診で早期発見・早期治療!
- 17 君津市職員採用試験
- 19 市民活動だより Vol.8

〈今月の表紙〉
キレイに整備された公園で
虫とり網を片手に昆虫を探す蒼くん(6歳)

現在、市内で 32 団体が活動中！

活動を市がサポート！

公園ボランティアに登録しませんか？

市内の都市公園や緑地のお手入れを自らの手で行う公園ボランティアを募集しています。地域に愛される公園を一緒に作っていきませんか？

ボランティアの主な活動内容

公園内の清掃・除草作業など



公園内の低木・花壇の管理など



市が活動をサポートします！

■ 草刈り機の貸出

市の職員が丁寧に説明しますので、初めて使用する方でも安心して活動することができます。

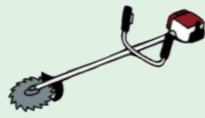

■ 協力金の支援

基本額：年間 1 万円
+ 活動実績に応じて上乘せあり



注意事項 = 団体登録を行い、**今年の6月30日(金)**

までに活動計画書が提出されていることなどの要件があります。その他、詳細はお問い合わせいただくか、市ホームページをご確認ください。



登録申請方法

登録申請書に必要事項を記入の上、メール、郵送、または持参してください。申請書は、市ホームページからダウンロードできます。

※登録は 2 名から可能です

〒 299-1192 君津市公園緑地課
(56) 1282 tosi@city.kimitsu.lg.jp



日課の落ち葉掃きを行う高畑公園ボランティアの皆さん



「毎週月曜日の早朝に今週の活動が必要かを公園の様子を見て判断するという安孫子さん。毎年5月になったらです」と活動を始めたきっかけを話します。ボランティアをするなら、みんなと一緒に自分たちの地域をキレイにしたいと、仲間たちに声をかけ、現在は5名で活動しています。

公園がつながる地域コミュニティの輪

月を過ぎると雑草もすぐに成長してしまいます。草が生い茂っていると、誰も近寄らない。子どもたちの声も聞こえない公園なんて、寂しいですね」と、園内を眺めながら話します。「市から草刈り機を貸してもらったり、経費の支援をいただいたり、周りの皆さんに活動をサポートしてもらっています。みんなの公園だからこそ、みんなで大切に守っていききたいですよ。一緒に活動したいという方も、いつでも募集中です」と活

動への想いを語ってくれました。「散歩している方から、いつもありがとうございます！と声をかけてもらえたり、子どもたちが元気いっぱい遊ぶ姿や笑顔を見たりすると、やっぱり嬉しいものがありますよ」と安孫子さん。最初は、自身のために始めた落ち葉清掃が、地域のための活動につながり、巡り巡って自分たちの喜びに還ってくる。地域に愛される公園を中心に広がる温かなコミュニティの輪がそこにはありました。



高畑公園ボランティアの会の皆さん/左から武田薫さん・北山ケイ子さん・齋藤雄二さん・【代表】安孫子正明さん・加地正吉さん

特集

みんなのひろば みんなでキレイに!!

～公園ボランティア募集中～

目頃から公園のお手入れをいただいている公園ボランティアの皆さんをご紹介します！

同団体が市の公園ボランティアに登録したのは、令和元年6月のこと。代表の安孫子正明さんは「自宅前の落ち葉を掃除しているうちに、公園も一緒にキレイになるとみんな嬉しいだろうなと思うよう伺いました。」

地

地域の皆さんの憩いの場として、誰でも利用することができる広場「公園」。県内で2番目に大きい面積の君津市には、自然豊かな都市公園が91カ所あります。今回は、公園を安全で快適に利用できるようにと、自分たちの手でお手入れをしている南久保の高畑公園ボランティアの皆さんにお話を伺いました。

今月の表紙を飾った蒼くん

君津の公園一覧はこちら！

新型コロナウイルスワクチン接種 最新のお知らせ

☎ 新型コロナウイルスコールセンター ☎ 0120(220)116、健康づくり課 ☎ (32)1734

令和5年春開始接種が始まります！

■ 今後のスケジュール

対象者限定	令和5年春開始接種					令和5年秋開始接種					
区分	5月	6月	7月	8月	9月	10月	11月	12月	1月	2月	3月
65歳以上の方	↓ 令和4年秋開始の追加接種を受けた順に接種券を発送										
	5/8(月)から8/31(木)					予定：接種可能					

注意事項 今回から65歳以上の方の接種日時・会場の指定はしていません。接種券が届いたら自身で予約してください。

区分	5月	6月	7月	8月	9月	10月	11月	12月	1月	2月	3月
5歳から64歳で基礎疾患がある方、または重症化リスクが高いと医師が判断した方 + 医療、福祉施設従事者	↓ 接種希望者はコールセンターに連絡して、接種券を発行										
	5/8(月)から8/31(木)					予定：接種可能					
	令和5年秋開始接種は、1・2回目接種が済んでいる5歳以上の方を対象に9月以降実施する予定です。詳しくは決まり次第、広報きみつや市ホームページなどでお知らせします										

■ 集団接種(実施日・会場)

5月	保健	8(月)	12(金)	19(金)	26(金)	
6月	保健	2(金)	9(金)	16(金)	22(木)	30(金)
	松丘	4(日)	5(月)	6(火)		
7月	保健	7(金)	10(月)	22(土)	28(金)	
	松丘	2(日)	3(月)	4(火)		

保健：保健福祉センター
ふれあい館
松丘：松丘コミュニティセンター
※8月以降の実施は未定

■ 個別接種

個別接種実施医療機関は市ホームページからご確認ください。
※あすなるクリニック、国保松丘診療所、まえだクリニックは予約サイト・コールセンターでの予約は不可



■ 現在行っている新型コロナワクチン接種 (令和5年4月20日時点) ※今後の状況により変更となる場合があります

令和4年秋開始接種(オミクロン株対応ワクチン)

1・2回目接種が済んでいる、12歳以上の方で、前回接種から3か月経過している方
注意事項 = 5月7日(日) で接種を **終了** します

これから1・2回目接種を受ける方(12歳以上)

接種方法 = 集団接種・個別接種(一部) ※使用するワクチンは従来株ワクチンです



小児接種(5歳から11歳)

接種方法 = 個別接種のみ
1回目接種から3週間後に2回目の接種をして、3か月後にオミクロン株対応ワクチンを接種できます

乳幼児接種(生後6か月から4歳)

接種方法 = 個別接種のみ
1回目接種から3週間後に2回目の接種をし、8週間後に3回目の接種を行います。



■ 接種券が届いた方から予約を受け付けています

■ 注 意 事 項

web 予約 

電話 予約 **0120(220)116**
9:00 ~ 18:00(土日祝日含む)

集団接種・個別接種のどちらの予約も一部の医療機関を除き、市が一括して行います。市内の医療機関に直接連絡しても予約できません。
※市外で接種する場合は、接種場所の自治体または各医療機関へ直接お問い合わせください

生活支援 

新型コロナウイルス感染症の影響を受けている
皆さんへの支援内容は市ホームページをご覧ください。



経済支援

EVENT INFORMATION 5月以降のイベントをご紹介します！

5/7~ 体験せいわ学「清和の 秘境でもち米づくり体験」 【日】

会場：自然休養村管理センター付近の田んぼ



清和の田んぼで、田植え・
稲刈りを体験できるイベン
トです！

期日・内容 =

- ▼ 第1回：5月7日(日)・田植え
 - ▼ 第2回：9月3日(日)・稲刈り、小田掛け
 - ▼ 第3回：令和6年1月14日(日)・餅つき
- 時間・対象 = 午前9時から正午・小学生以上の方
定員・費用 = 30人程度・5,000円
持ち物 = 昼食、飲み物、汚れてもよい服装
申込期限 = 5月6日(土)
その他 = 年末に一升のしもちを持ち帰ることができます。
申 NPO法人いきいき清和 ☎ ikiikiseiwa@gmail.com
☎ 清和公民館 ☎ (37)2195

5/20 第36回 君津市 グラウンド・ゴルフ大会 【土】

会場：君津グラウンド・ゴルフ場



グラウンド・ゴルフで日頃の
運動不足を解消しましょう！

日時 = 5月20日(土)午前8時30分から(8時受付)
※雨天の場合は、5月21日(日)

- 対象 = 市内在住、在勤の方
定員 = 120人程度(先着順)
申込方法 = メール、ファックスまたは電話で住所・氏名・
年齢・性別・電話番号をお伝えください。
申込期限 = 5月12日(金)・必着
注意事項 = 事前申し込みなしでの当日参加はできません。
申 スポーツ推進課 ☎ (56)1545 ☎ (56)1629
☎ sports@city.kimitsu.lg.jp

5/28 身近なところからきれいに！ 散乱ごみ一掃クリーン作戦 【日】



自分たちのまちを自分たちの手できれいに！持続可能なまちをみんなで作りましょう！



日時 = 5月28日(日)午前8時から10時
※雨天時は6月4日(日)

注意事項 =

- ▼ 道路やその周辺の散乱ごみ(空き缶、空き瓶など)を収集します。粗大ごみ・家庭ごみは回収しません
 - ▼ 可燃物、不燃物を分別して集め、指定場所に置いてください
 - ▼ 収集時には、事故やけがのないように注意してください
 - ▼ 実施・延期・中止の連絡は、当日午前7時に、防災行政無線と市のメール配信でお知らせします
- ☎ 環境衛生課 ☎ (56)1224 / 当日：清掃工場 ☎ (52)5353

■ メール配信サービス登録方法

- ① [t-kimitsu@sg-p.jp] に空メールを送信してください。※右のQRコードを読み取ると空メールを送信できます
- ② 「登録方法のご案内」のメールが届きますので、本文に記載しているURLにアクセスし、案内に沿って本登録をしてください。
- ③ 市からのお知らせがあると登録した端末にメールが届きます。



● ひまわり号運行予定：ひまわりときみぴよんの絵がラッピングされた移動図書館です

巡回日	曜日	時間	場所
2・16・30	火	10:30 ~ 11:00	小櫃保育園
		13:00 ~ 13:30	暁星君津幼稚園
		13:45 ~ 14:00	漁業資料館
		15:20 ~ 15:50	八重原小学校
17・31	水	9:40 ~ 10:00	AIAI NURSERY 君津
		10:40 ~ 11:00	小糸保育園
		12:50 ~ 13:20	周西小学校
		14:15 ~ 14:30	中野西公園
18	木	9:50 ~ 10:20	宮下どろんこ保育園
		10:40 ~ 11:00	上湯江保育園
		14:20 ~ 14:35	坂田・五竜公園
		14:50 ~ 15:20	南子安小学校
19	金	10:30 ~ 11:00	君津保育園
		14:20 ~ 14:50	サン・ラポール南房総
9・23	火	10:10 ~ 10:30	小糸小学校

■ 注意事項：▼5月から南子安小学校と外眞輪小学校への巡回を開始します。それに伴い、巡回スケジュールが変更となった場所があります
▼内眞輪保育園と小糸公民館は、令和5年3月で巡回を終了しました▼祝日、悪天候の日、行事などの都合で連休することがあります

● 日曜・休日の救急当番医 ☎ 消防本部 ☎(53)0119

期日	診療科目	診療時間	病医院名	所在地	電話番号
3(水・祝)	内科	9:00~17:00	玄々堂 君津病院	東坂田	(52)2366
4(木・祝)			君津山の病院	外眞輪	(54)2323
5(金・祝)			なかのクリニック	中野	(50)1777
7(日)			茂田医院	久保	(52)0023
14(日)	内科・小児科	9:00~12:00	鈴木病院	上	(32)2013
21(日)	耳鼻咽喉科		君津寛衆堂医院	南子安	(52)8733
28(日)	内科	9:00~17:00	そがわ医院	常代	(54)6300
	耳鼻咽喉科	9:00~12:00	鮎澤耳鼻咽喉科	中野	(54)8721
28(日)	内科	9:00~17:00	君津クリニック	杵師	(55)8111

君津都市夜間急病診療所(木更津市中央 1-5-18) ☎ ☎0438(25)6284
● 診療科目：内科・小児科 ● 診療時間：午後8時から午後11時

産後ケア事業をご利用ください!

産後にご家族などから育児などの支援を十分に受けられない方、心身の不調や育児不安などがある方を対象に、協力医療機関やご自宅で専門職がケアを行い、安心して育児ができるよう支援します。申請手続きや利用に関する詳細は市ホームページ、またはこども家庭センターへご連絡ください。

こども家庭センター ☎(32)1352

当番医は変更になる場合があります。当日の朝刊も確認してください。また、当番医が専門外の場合、他の医療機関の受診をお願いすることがあります。

5/31は、世界禁煙デーです!

受動喫煙ゼロを目指しましょう!

たばこの煙には、約5,300種類の化学物質があり、その中には発がん性物質が約70種類含まれています。喫煙者本人だけでなく、周囲の人にも健康への悪影響が及びます。

みんなで意識を高め、受動喫煙ゼロの社会を目指しましょう!
禁煙週間=5月31日(水)から6月6日(火)
☎ 健康づくり課 ☎(57)2233

映画観賞会

「そして父になる」

2013年/日本/カラー/121分
監督・脚本：是枝裕和
出演：福山雅治 ほか
日時=5月17日(水)午後2時から
会場=中央図書館2階・視聴覚室
定員=80人
☎ 中央図書館 ☎(52)4646

すべての妊産婦・子育て世帯・子どもたちをサポートします!

こども家庭センター つみきへ気軽にご相談ください!!

例えば、こんなとき

- ▼ 妊娠届出(母子健康手帳の交付)から妊産婦の支援
- ▼ 赤ちゃん訪問
- ▼ 乳幼児の健康診査
- ▼ こどもの予防接種
- ▼ こどもの発育や発達の相談
- ▼ 出産・子育て応援交付金事業
- ▼ 生活が苦しくて養育が困難
- ▼ 感情のコントロールが難しく子どもにあたってしまう
- ▼ パートナーからDVを受けている
- ▼ ひとり親家庭へのサポートについて知りたい
- ▼ 子どもが集団になじめない など

こども家庭センター つみき
場所：保健福祉センターふれあい館1階(君津市久保3-1-1)
☎(32)1352

健康相談・健康教室 ☎ こども家庭センター ☎(32)1352

新型コロナウイルス感染症の状況により、内容を変更・中止する場合があります。最新の予定は、市ホームページ・メール配信サービス・母子手帳アプリなどをご確認ください。

区分	期日	時間	会場	対象	内容ほか
のびのび育児相談	16(火)	10:00~11:00	上総地域交流センター	1か月健診受診後～おおむね就園前のお子さんと保護者	身体測定、育児・栄養・歯科相談 持ち物=母子健康手帳、バスタオル
	25(木)	9:30~11:00 13:30~15:00	保健福祉センター	妊娠7カ月以降の妊婦とその家族	育児実習を通して出産・産後の準備をします。持ち物=母子健康手帳、筆記用具、バスタオル ※6/1のみ妊婦体験ジャケットあり
パパママクラス	20(土)、6/1(木) ※1週間前までに要予約	9:30~12:00 (受付9:15~)		就学前のお子さんと保護者	言葉が遅い、落ち着きがないなどの発達の心配に関する個別相談
こどもの発達相談	不定期開催のため、お問い合わせください			妊産婦の方	助産師による個別の授乳相談(マッサージは行っていません)
母乳相談	随時受付 ※要予約			生後4カ月頃のお子さんと保護者	離乳食や歯のお手入れのお話、身体測定など
すくすく赤ちゃん教室	個別に通知				
1歳6か月児健康診査	健診日の1~2カ月前に個別に通知				身体測定、内科・歯科診察、発育発達の確認など
3歳児健康診査					身体測定、内科・歯科診察、眼の屈折検査、尿検査、発育発達の確認など

併走型相談支援スタート!! / 妊娠届出・母子健康手帳の交付が予約制になりました

安心して妊娠期を過ごしながら出産・育児の準備ができるよう、助産師などが妊婦本人と面接して、母子健康サービスの案内や相談などを行う「併走型相談支援」を行っています。細やかな支援につなげるため、面接には一定の時間をいただいています。右のQRコード、または電話で事前予約の上、来所してください。
☎ こども家庭センター ☎(32)1352

● 献血にご協力をお願いします！

健康づくり課 ☎ (57) 2230

期日	時間	会場	主催
11(木)	10:00 ~ 12:45 14:00 ~ 16:00	保健福祉センター	君津市赤十字奉仕団
27(土)	9:30 ~ 11:30 13:30 ~ 16:00	イオンタウン君津	君津プラチナライオンズクラブ

新型コロナウイルス感染症の影響により、献血血液が不足しています。命をつなぐボランティアにご協力ををお願いします。

※ 200ml 献血は予定数量に達するまで



6/4 ~ 6/10 は、歯と口の健康週間

80歳になっても
20本以上の歯を残そう！



歯・口の健康啓発標語コンクールの作品を募集！

対象=市内に在住、在勤、在学している方
 申込方法=氏名・生年月日・電話番号を明記の上、郵送、ファックスまたは市ホームページからお申し込みください。※ 1人1作品まで
 申込期限= 5月22日(月)
 ☎ 〒 299-1152 君津市久保 3-1-1 健康づくり課 ☎ (57) 2233 ☎ (57) 2234



無料の胃がん検診で早期発見・早期治療！

がんは、早期に発見して治療することが大切です。市では、無料の検診を実施しています。対象年齢になった方は、積極的に受診しましょう。

対象=今年度中に40歳以上(昭和59年3月31日以前生まれ)になる市内在住の方
 検査内容=バリウムによる胃部エックス線検査

予約方法=市ホームページ内の申込フォームまたは、はがき(63円)に必要事項を記入し、郵送してください。
 ※窓口・電話・メール・ファックスは申し込み不可

申込期限= 5月21日(日)
 ※消印有効(5月末頃に受診通知書を郵送します)

申 〒 299-1152 君津市久保 3-1-1 健康づくり課 ☎ (57) 2230

【胃がん検診はがき記入例 / 裏面】

胃がん検診申込み

- ① 氏名 君津 花子 (きみつはなこ)
- ② 住所 君津市久保 3-1-1
- ③ 生年月日 昭和 59年 2月 1日
- ④ 年齢 40 歳
- ⑤ 電話番号 57-2230 (日中連絡のとれる番号)
- ⑥ 受診希望日 ※第3希望までご記入ください
 第1希望 6/12(月) 保健福祉センター
 第2希望 6/23(金) 小櫃公民館
 第3希望 7/1(土) 君津市民体育館

大腸がん検診(検査容器の配布)

4月3日(月)から保健福祉センター、各市民センター、各がん検診会場、各郵便局で検査容器を配布します。

うんどう教室に参加しませんか？

☎ 高齢者支援課 ☎ (56) 1458

地域指導員が、あなたの健康づくりをサポートします。(見学だけでも可) ※申し込み不要

対象=おおむね60歳以上の市民の方

期日	時間	会場	持ち物	備考
9(火)	10:30~11:30	内みのわ運動公園	▼飲み物 ▼タオル ▼マスク	雨天時は、室内で実施します
23(火)	14:00~15:00	保健福祉センター	▼手袋 ▼体温を記入したメモ	

きみつ健康体操に参加しませんか？

☎ 高齢者支援課 ☎ (56) 1458

自治会館などの身近な集会所で地域の皆さんと交流を図りながら、楽しく身体を動かして健康長寿を目指しませんか？ 新型コロナウイルス感染症予防対策を行いながら実施しています。体操教室に関心のある方、参加を希望する方はお問い合わせください。



からだイキイキ きみつごはん！



新玉ねぎと豚バラ肉のレンジ蒸し

材料：2人分

- ・新玉ねぎ.....1個
- ・豚バラ肉.....80g
- ・だしパック(※1).....1袋
- ・小ねぎ(小口切り).....適量
- ・柚子胡椒.....小さじ1
- ・酒.....大さじ2
- ・小ねぎ(小口切り).....適量

※1：かつお節、真昆布などを粉末状にして混合したもの

作り方

- ① 玉ねぎは、1cm幅のくし形に切る。
- ② 豚バラ肉は、食べやすい大きさに切る。
- ③ だしパックは袋から中身を出し、柚子胡椒、酒を混ぜ合わせる。(だしパックは、顆粒だし小さじ2/3で代用可能。その場合、柚子胡椒を小さじ1/2とする。)
- ④ 耐熱皿に玉ねぎ、豚肉の順にのせ③をかける。ふわりとラップをかけ、電子レンジ600Wで5分加熱する。
- ⑤ 小ねぎをかけて出来上がり。

ひとくちメモ

新玉ねぎには、血液の凝固を抑制する働きのある「硫化アリル」が含まれ、動脈硬化予防が期待できます。硫化アリルは、水に溶ける性質があるため、茹でるのではなく電子レンジ調理がおすすです。

健康づくり課 ☎ (57) 2233

協力：君津市食生活改善協議会

お便りのコーナー

皆さんからいただいたお便りの一部をご紹介します

先月の広報 きみつ



先月は38通のお便りをいただきました。たくさんのご意見・ご感想ありがとうございました。

「パレスホテル東京にカラーとミモザを展示」が良かったです。カラーが有名なことは知っていましたが、ミモザも有名なんですね！(20代・女性)

ミモザの花は「国際女性デー」(3月8日)の花とされているため、3月上旬ごろから需要が高まります。全国的に見るとこの時期にミモザの花を出荷できる産地は少ないため、小糸地区は需要が高まる時期にミモザを提供できる数少ない産地として積極的に栽培を行っています！

久留里の町が少しでもPRできればと思っています。PRでできればと思っています。PRでできればと思っています。PRでできればと思っています。

3年ぶりの開催となった新酒まつりの様子を紹介しました。まつり当日は久留里

駅周辺にたくさんの方が訪れ、コロナ禍以前のようになぎわいに包まれていました。イベントをきっかけに久留里地区や君津の地酒がさらに盛り上がることを期待しています！

今年度の事業で注目している事業はありますか？▼持続可能な交通体系の構築に期待しています！(20代・女性)▼君津インターの近くに住んでいるので、「君津インターチェンジ周辺の活用方法検討」は気になっています。(10代以下・男性)▼北口の周りが寂しいので駅周辺の整備が楽しみです。(60代・女性)

経済分野でのまちの発展や、快適で安心して暮らすことができるまちづくりに関心があるという意見を数多くいただきました。「ひとが輝き幸せになぐきみつ」の実現のため、総合計画を着実に進めていきます！

きみつの俳句・短歌

俳句 君津市文化協会・文芸部選

菖蒲湯の草苗吾子は早や少年 棘田 野口友子

轉の日毎豊かに峽ぐらし 白駒 長谷川幸子

青葉風出入り自在や戸無門 泉 原田芳女

一粒を一粒づつの種おろし 北子安 室園繁美

柏餅由来を知りてもうひとつ 八重原 中村章代

柏餅食みて老人若かえる 南子安 大坪秀生

人集め幟揚げたる日もありき 本師 二平博

応募資格 市内在住・在勤・在学の方

応募方法 住所・氏名・電話番号を明記の上、郵送、ファックスまたは、メールでお申し込みください。 ※一人につき3作品まで

申込先 生涯学習文化課 ☎ (50) 3980 ☎ (54) 9888 ✉ shogaku@city.kimitsu.lg.jp

市では、さまざまな悩みに応じる専用の相談窓口を開設しています。悩んでいる方は、一人で抱え込まず、ご相談ください。

注意事項＝法律相談は、継続して受けることができません。(年1回程度)★の相談は、事前の予約が必要です。今後の新型コロナウイルス感染症の状況により中止、変更となる場合があります

市民相談

☎ 市民活動支援課 ☎ (56) 1395

内容	期日	時間	会場
人権相談	2(火)、9(火)、16(火)	13:00 16:00	市民
人権行政相談	8(月)、22(月)		小櫃
★法律相談	11(木)、25(木)	10:00 15:00	市民
★交通事故相談	1(月)、15(月)、6(5月)、6(19月)		交通事故相談の予約は、相談日の2開庁日前まで
結婚相談	2(火)、9(火)、12(金)、16(火)、23(火)、26(金)、30(火)	9:00 15:00	消費生活センター
消費生活相談	毎週月・水・木・金 ※3(水・祝) 4(木・祝) 5(金・祝) 除く		☎(56) 1529

- 市民 市民相談室(市役所2階)
- 小櫃 小櫃公民館
- 消費 消費生活センター

社会福祉協議会の相談

相談内容	期日	時間	会場
★法律相談	2(火)、19(金)、6(6火)、16(金)	13:00 16:00	ふれ
一般電話相談	月～金	9:00 16:00	※6月分の法律相談は、5/16(火)から予約受付開始
心配ごと相談	11(木)、25(木)、8(月)	13:00 16:00	小櫃
ボランティア相談	月～金	9:00 17:00	ボラ

- ふれ ふれあい相談室 ☎(55) 0444 (保健福祉センターふれあい館・3階)
- 小櫃 小櫃公民館
- ボラ ボランティアセンター ☎(55) 0294

春の入会キャンペーン

大人も子どもも運動はじめませんか?

初回月額指導料 **0円** 6/11(日)まで

申込方法:期間内に登録手続きをされた方は初回月額指導料を0円で登録できます。登録手続きは、下記QRコードから法人HPの君津メディカルスポーツセンター利用案内、登録手続きについてをご覧ください。

- 総合会員
- シニア運動教室
- ジム会員
- 成人対象水泳教室
- スポーツ会員
- 幼児・学童水泳教室
- ベビー水泳教室
- キッズたいそう教室
- こどもランニング教室

キッズたいそう教室は女性指導員が担当します。

※5ヶ月以上継続して在籍される方が条件になります。5ヶ月以内に退会された場合は、初回指導料・利用料をお支払いいただきます。
※登録料、サーチャージ、施設維持費は別途お支払いください。

公益財団法人体力づくり指導協会 君津市西君津 11-1
www.tairyoku.or.jp/ ☎0439-88-0611

有料広告

アビタシオン君津

住宅型有料老人ホーム

見学予約受付中

約4,000㎡のお庭でゴルフが楽しめます 高級感あふれるホームで優雅なシニアライフ

アビタシオン君津 専用ダイヤル いろいろご ☎0120-1165-22 前払金 0~480万円

受付時間 9:00~17:00 (年中無休) ※前払金0円の場合、敷金が必要です

アビタシオングループの有料老人ホーム 千葉県内全7施設がございます
【千葉市内】アビタシオン千葉/アビタシオン京成千葉中央/アビタシオン若葉
【千葉市外】アビタシオン君津/アビタシオン白松/アビタシオン木更津一番館/アビタシオン鎌ヶ谷

Web資料請求 24時間受付中

●所在地/君津市八重原1338-1 ●交通/JR君津駅より車で15分、日東交通A10線前バス停より徒歩1分、「君津」ICより車で5分 ●土地・建物の権利形態/賃借 ●居室数/100戸 ●居室タイプ/18.6~38.55㎡ ●居室区分/全室個室 ●事業主体・運営管理会社/株式会社アビタシオン ●居住の権利形態/利用権方式 ●利用料の支払い方式/選択方式(全額前払い方式、月払い方式) ●入居時の要件/満65歳以上(自立・要支援・要介護)

有料広告

50th 未就園児親子教室

みて、きいて、ふれて、やってみる!

無料/子育て支援事業

第2回 5月20日(土) 「体育の先生と一緒に運動あそびⅡ」

第3回 6月7日(水)・8日(木) 「積み木で育てよう 知能と心Ⅰ」

第4回 6月22日(木) 「英語の先生と Let's enjoy English!Ⅰ」

時間 10:00~11:00 対象 H31年4月2日~R4年4月1日生まれ
ご予約制 ご予約は、お電話または公式LINEより

幼稚園型認定こども園「10歳児(10ヶ月)より就学までお子様をお預かりしています」
学校法人 美和幼稚園 君津市西坂田2-12-15 TEL.0439-52-7128

有料広告

洪水時の避難計画をたてておきましょう!



■ 毎年5月は水防月間です
令和元年10月25日の大雨では、河川の水位が上昇して氾濫が発生するなど大きな被害となりました。例年、降雨量が増え、川が増水しやすい時期直前の5月を水防月間と定め、訓練や水害に備える啓発活動を行っています。

■ より見やすくなったWEB版防災マップで危険な場所を必ず確認しましょう!

WEB版防災マップは、洪水・土砂災害・津波・地震の防災マップに対応しており、現在地から避難場所までの距離も確認できます。自宅周辺の災害リスクや避難経路を必ず確認しておきましょう。



紙のハザードマップは、市役所6階・危機管理課、または各市民センターで配布しているほか、ホームページから閲覧・ダウンロードすることができます。

■ 地域を守るためのお願い

水害が発生する危険がある時や水害が発生した緊急時に、住民の皆さんにも地域を守るための協力をお願いすることがあります。



- ① 土のう作りの協力
 - ② 樹木や土砂の使用
 - ③ 危険な箇所からの立ち退き
- ☎ ▼土砂・水防に関すること: 管理課 ☎(56) 1351
▼WEB版防災マップに関すること: 危機管理課 ☎(56) 1290

住まいの耐震性の不安に専門家が答えします!



■ 無料耐震相談会を開催します
専門的な知識を持った相談員が簡易的な耐震診断を行います。
対象＝軸組工法(在来工法)の木造住宅(長屋、共同住宅を含む)を所有している方
※定員あり(先着順・要予約)
持ち物＝住宅の図面 ※図面がない場合は事前にご相談ください
申込方法＝市役所3階建築課窓口、または電話でお申し込みください。

【相談会日程表】

期日	会場	申込期限
5/14(日)	君津市役所	5/9(火)
6/11(日)		6/6(火)
7/2(日)		6/27(火)
8/6(日)	上総地域交流センター	8/1(火)
9/10(日)		9/5(火)

■ 耐震化支援制度があります

建築年が平成12年5月以前であるなど、一定の要件を満たした木造住宅は、無償で耐震診断を受けることができます。耐震改修工事を行う際は、最大100万円の支援を受けられます。支援制度の利用を希望する方は、事前に無料耐震相談会を利用してください。申込方法・必要書類など詳しくは、お問い合わせください。

☎ 建築課 ☎(56) 1158

不動産の相続登記の申請が義務化されます



令和6年4月1日から、不動産の相続登記の申請が義務化されます。義務化後は、相続によって不動産の所有権を取得したことを知った日から3年以内に相続登記の申請をしなければいけません。詳しくはホームページをご覧ください。



☎ 千葉地方法務局木更津支局 ☎0438(22) 2531

きみつ情報通



▼ 注意事項
新型コロナウイルス感染症の影響により内容が変更となる場合があります。新しい生活様式を实践して、感染対策にご協力をお願いします。

自宅のブロック塀などの点検をしましょう!



基準に合わない塀は地震のときに倒壊しやすく、道路をふさぎ、避難・救助・消火活動の妨げになるだけでなく人命を奪うこともあります。点検項目を確認して、一つでも不適合がある場合や、わからないことがあれば、建築士などの専門家に相談しましょう。



点検項目

- 塀の高さは地盤から2.2m以下か
- 塀の厚さは10cm以上か(塀の高さが2m超2.2m以下の場合は15cm以上)
- 塀の高さが1.2m超の場合、塀の長さ3.4m以下ごとに控え壁があるか
- ※塀の長さ3.4m以下ごとに、塀の高さの5分の1以上突出した控え壁があるか
- コンクリートの基礎があるか
- 塀に傾き、ひび割れはないか
- 塀に鉄筋ははいっているか

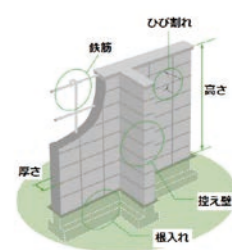

補助制度をご活用ください!

通学路に面する危険ブロック塀などを除却する費用の一部を補助する制度があります。申請方法など詳しくはお問い合わせください。



☎ 建築課 ☎(56) 1142

犯罪発生状況

1/1～3/31 までの犯罪発生状況

Table with 2 columns: 発生状況, 備考. Rows include 犯罪発生総数, 電話 de 詐欺, 空き巣など, 自転車盗難.

防犯意識を高めよう!

市役所や金融機関を名乗る不審電話に注意しましょう。[還付金があります。期限は今日までです。ATMで手続きしてください] といった内容の電話は、電話 de 詐欺を疑ってください。



交通事故発生状況

1/1～3/31 までの交通事故発生状況

Table with 2 columns: 発生状況, 前年比. Rows include 人身事故, 死者数, 負傷者数, 物件事故.

みんなで交通事故をなくそう!

この時期は、通園・通学に不慣れた児童の交通事故が発生しています。ドライバーは、交差点で徐行や一時停止して、歩行者の飛び出しに十分注意しましょう。

義援金・救援金にご協力 よろしくお祈りします

現在受け付けている義援金・救援金

2023年トルコ・シリア地震救援金 受付期間：令和5年5月31日(水)まで

ウクライナ人道危機救援金

バンラディッシュ南部避難民救援金

中東人道危機救援金

アフガニスタン人道危機救援金

受付期間：令和6年3月31日(日)まで

皆さんの善意は、全額日本赤十字社へ送金させていただきます。※詳しくは、市ホームページをご覧ください



ご協力ありがとうございました！ 令和4年8月3日からの大雨災害義援金は、3月31日で受付を終了しました。

厚生課 ☎(56) 1183

市営聖地公園の 新規使用者を募集



緑と自然あふれる市営聖地公園は、平成6年度に開園した市内唯一の公営墓地です。土日、祝日問わず開園しているため、いつでもお墓参りが可能です。

環境衛生課 ☎(56) 1273



【第1期整備】

Table with 3 columns: 墓地形態, 使用料 (市民, 市外), 管理手数料 (年額).

【第2期整備】

Table with 3 columns: 墓地形態, 使用料 (市民, 市外), 管理手数料 (年額).

ラジオで情報発信

かずさ地域のラジオ局「かずさエフエム」で市の情報を発信しています。※災害発生時などには割り込み放送を行い、最新の防災情報を発信します 放送局＝かずさエフエム 83.4MHz



夏休み生涯学習バス 利用抽選会



夏休み期間に生涯学習バスを使用するための抽選会を行います。

日時＝6月3日(土)午前10時(9時30分受付)

会場＝生涯学習交流センター

対象＝市内で活動している青少年関係団体

利用期間＝7月15日(土)から8月29日(火)

注意事項＝▼団体の代表者は利用希望日を決めて参加してください ▼バス使用料は無料です ▼有料道路通行料金・駐車料金は利用者の負担となります

生涯学習文化課 ☎(50) 3980

労働力調査にご協力をお願いします



総務省統計局では、5月から9月にかけて(準備調査1カ月、本調査4カ月)、西坂田一丁目一部の世帯を対象に労働力調査を実施します。

労働力調査は、国の経済政策や雇用対策などの基礎資料となる重要な調査です。調査対象となった世帯には調査員証を携帯した調査員が訪問しますので、ご協力をお願いします。

千葉県総合企画部統計課 ☎043(223)2220

まちづくりに対する意見公募の結果を公表しています



内容＝君津市農業振興計画 公表期間＝6月23日(金)まで 場所＝市役所4階・農政課、市民センター、公民館、コミュニティセンター、中央図書館、市ホームページ



農政課 ☎(56) 1671

まちづくりふれあい講座



皆さんが計画した学習会や集会へ市の職員が講師として出向き、市の事業や施策などをお話します。



対象＝市内在住・在勤・在学の10人以上の団体または集まり

会場＝市内の会場 ※会場の手配や進行は、主催者側でお願いします

申込方法＝希望日の20日前までに、申込書を生涯学習文化課(生涯学習交流センター内)に持参、郵送またはメールで提出してください。※講座メニューと申込書は、生涯学習文化課・市民センター・公民館などで配布しているほか、市ホームページからもダウンロードできます



〒299-1152 君津市久保2-13-2 君津市生涯学習文化課 ☎(50) 3980

shogaku@city.kimitsu.lg.jp

情報公開制度・ 個人情報保護制度 市の情報を公開しています



情報公開制度とは?

市が管理する文書や図画などの情報を、市民の皆さんからの請求により公開する制度が、情報公開制度です。この制度は、市政に対する理解と信頼を深めていただき、市民の皆さんがより参加しやすい開かれた市政の実現を目指すためのものです。

個人情報保護制度とは?

個人の情報を守る制度として、個人情報保護制度があります。この制度により、市が保有している自分の情報を知りたいときは開示請求ができます。

令和4年度の情報公開制度:

請求36件、開示30件、部分開示3件、拒否(不存在)2件、その他1件

令和4年度の個人情報保護制度:

開示請求15件、開示14件、その他1件

総務課 ☎(56) 1581

君津都市計画生産緑地の変更の素案縦覧と公聴会



縦覧

種類＝君津都市計画生産緑地地区

区域＝外箕輪一丁目外10地区

期間＝5月10日(水)から24日(水) ※土・日を除く

時間＝午前8時30分から午後5時15分

場所＝市役所3階・公園緑地課

公聴会を開催します

日時＝6月2日(金)午前10時から正午

会場＝市役所6階・災害対策室

公述の申出方法＝公述申出書を持参、または郵送してください。申出書は公園緑地課で配布しているほか、市ホームページからもダウンロードできます。



受付期間＝5月10日(水)から24日(水)・当日消印有効

※公述の申出がない場合は、中止

〒299-1192 君津市公園緑地課 ☎(56) 1472

マイナンバーカードの申請を2月末日までにを行った方が対象です!

最大 20,000 円分のポイントがもらえる!

マイナポイントの申請をお手伝いします!

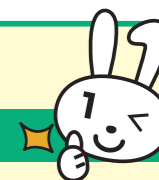

マイナポイントの申し込みとチャージまたは買い物で

最大 5,000 円分

健康保険証としての利用申込みで

7,500 円分

公金受取口座の登録で

7,500 円分

注意事項：▼マイナンバーカードの申請を2月末日までにを行った方が対象です ▼一度申し込んだキャンペーンに再度申し込みことはできません ▼マイナポイントアプリに対応しているスマートフォン・パソコン端末があれば自身で申し込みできます

申込支援を行っています!

日時＝午前9時から午後5時(土日・祝日を除く)

会場＝市役所1階・ロビー

持ち物＝マイナンバーカード、暗証番号(数字4桁)、キャッシュレス決済事業者が発行する決済サービスID

とセキュリティコード、本人名義の口座情報がわかるもの

その他＝▼5月14日(日)、28日(日)は休日窓口を開設 ▼5月10日(水)、12日(金)、17日(水)、19日(金)は出張窓口を開設



【出張窓口日程一覧】

Table with 3 columns: 期日, 時間, 会場. Rows include dates from 5/10 to 5/19.

▼申込支援について：経済振興課 ☎(56) 1384 ▼制度について：マイナンバー総合フリーダイヤル ☎ 0120(95)0178

創業を検討されている方や 創業間もない方へ 創業スクール

これから創業を考えている方、創業間もない方を対象に、創業スクールを開催します。経験豊かな中小企業診断士が講師となり、創業計画の作成をしっかりとサポートします。最終日には創業経験者の先輩社長による講演も行います。希望に応じて、後日個別相談に対応します。

期日 = 7月15日、22日、29日、8月5日(すべて土曜日)

会場 = 習志野市役所会議室(習志野市鷺沼2-1-1)

定員 = 30人
(応募者多数の場合は抽選)

申込方法 = 協会ホームページからお申し込みください。



申込期間 = 5月31日(水)から6月14日(水)正午まで

☎ 千葉県信用保証協会 ☎043(311)5001

9月は、鴨川シーワールド 「君津市 感謝月間」です

地域住民の皆さんへ日頃の感謝を込めて、君津市民対象の「市民感謝月間」を行います。期間中は入場料が割引されます。

期間 = 9月1日(金)から30日(土)
入園料金 = 高校生以上: 2,700円、小・中学生: 1,600円、4歳以上: 1,100円

入園方法 = 入園チケット売り場で現住所がわかるものを提示してください。

その他 = 6月1日(木)から6月30日(金)は「千葉県民感謝月間」を実施する予定です。



☎ 鴨川シーワールド ☎04(7093)4803

学校体育活動 指導補助者養成講座

日時 = 6月18日(日) 午前8時5分から正午(8時受付)

会場 = 消防署本署2階・大会議室

定員 = 10人程度

内容 = ▼講座Ⅰ「成長期の体育指導と今後の部活動」▼講座Ⅱ「救命講習」▼講座Ⅲ「専門指導補助者講習」

注意事項 = 講座Ⅲは武道学習指導希望者を対象とした講座です。

申込期限 = 5月18日(木)

☎ 学校教育課 ☎(56)1695

救命講習会・普通救命講習Ⅰ

日時・会場 = 5月21日(日) 午前9時から正午・消防本部

対象 = 市内在住・在勤・在学の方(中学生以上)

定員 = 24人(先着順)

内容 = 成人に対する心肺蘇生法

申込期限 = 5月16日(火)

注意事項 = 風邪症状がある方は、受講を控えてください。

☎ 消防署本署・救急隊 ☎(53)1908

資料館講座 「古文書講座 初級編」

市に残された史料を教材に、古文書の基礎を学ぶ初心者向けの講座です。

日時 = 5月27日、6月10日、6月24日、7月8日(すべて土曜日) 午前10時から11時30分

会場 = 上総地域交流センター

講師 = 久留里城址資料館職員、雨城古文書同好会(協力)

定員 = 20人(先着順)

参加費 = 50円(資料代)

申込期限 = 5月26日(金)

☎ 久留里城址資料館 ☎(27)3478

ユニセフ・ラブウォーク IN 上総

参加費がユニセフ募金となる、久留里を歩くイベントです。

日時 = 5月28日(日) 午前10時10分から13時30分(9時30受付)

集合場所 = 上総地域交流センター

参加費・定員 = 500円(4歳から小学生は200円)・50人(先着順)

申込期限 = 5月24日(水)

申込方法 = 申込フォーム、または電話でお申し込みください。※2人以上の申し込みは同居家族限定



☎ 千葉県ユニセフ協会

☎043(226)3171

なぎなた初心者無料体験

日時 = 6月6日、13日、20日、27日(すべて火曜日) 午前10時から正午

会場 = 市民体育館

服装 = 運動のできる服装

定員 = 各日10人(先着順)

申込期限 = 6月5日(月)

☎ なぎなた白柄会・佐々木

☎(54)0327、小倉 ☎(57)0585

東京大学千葉演習林 春の一般公開

通常時は非公開の区間を歩くことができます。

日時 = 5月10日(水) 午前9時から午後4時 ※東ノ沢ゲートの通行は午前10時から午後3時

コース = 郷台林道(清澄から郷台畑コース) ※片道約7km

スタート地点 = 東京大学千葉演習林清澄ゲート(鴨川市清澄135)

注意事項 = 駐車場は鴨川市営清澄駐車場をご利用ください。

☎ 東京大学千葉演習林

☎04(7094)0621



今月の納期

軽自動車税(種別割)
納期限: 5月31日(水)

納税相談窓口

夜間窓口
5月10日(水) 17:15~19:30

休日窓口
5月21日(日) 9:00~17:00

※税務証明書の交付やキャッシュカードによる口座振替手続きは取り扱いなし

場所 = 市役所納税課(1階3番窓口)

☎ 納税課 ☎(56)1162

納期限は5月31日(水) 軽自動車税(種別割)は 納期限までに納めましょう!

納税通知書は、5月2日(火)に発送予定です。納付書に記載された方法で納期限までに納めてください。



■軽自動車税(種別割)が減免となる場合があります

条件 = 次のいずれかに該当する車両

- ① 身体または精神に障害を有し、歩行が困難な方が所有する車両で、身体障害者等または同一生計者が運転するもの
- ② 身体障害者等のみで構成される世帯において身体障害者等が所有する車両で、常時介護者が運転するもの
- ③ 身体障害者等の利用に供するための特別仕様により製造された車両
- ④ 公益のために法人が直接専用する車両

※上記①、②に該当する方が軽自動車や普通自動車を複数所有している場合は、1台のみ減免を受けられます

申請期限 = 5月31日(水)



※詳細は、軽自動車税(種別割)の納税通知書、または市ホームページをご覧ください

☎ 課税課 ☎(56)1502

軽自動車の車検時に納税 証明書が不要になりました

軽自動車税納付確認システム(軽JNKS(ジェンクス))で、軽自動車税の納付状況が確認できるようになりました。車検窓口での軽自動車税(種別割)納税証明書の提示は原則不要です。

対象 = 軽自動車(三輪・四輪)

注意事項 = 次の場合は納税証明書が必要です。

▼二輪の小型自動車(排気量250cc超の二輪車) ▼納付直後で、軽JNKSで情報が反映されていない場合 ▼中古車購入などで名義変更をした直後の場合

☎ 納税課 ☎(56)1161

農振除外などの受付を 一時停止しています

農用地区域内の土地で、農地以外の用途(住宅の建築や開発行為など)に転用しようとする場合は、農用地区域から除外する手続きが必要になります。



例年、5月に受け付けている除外などの手続きは、農業振興地域整備計画の全体見直しで関係機関との協議を継続して行っているため、受付を停止します。再開時期は、協議が整い次第、広報きみつなどでお知らせします。

☎ 農政課 ☎(56)1322

文化ホールのイチおし

映画 **ラーゲリより愛を込めて**
零下40度を超える厳冬のシベリアで、死と隣り合わせの日々を過ごしながらも、家族を想い、仲間を想い、希望を胸に懸命に生きる男が実在した。
監督: 瀬々敬久
出演: 二宮和也 北川景子 松坂桃李 中島健人 寺尾聰 桐谷健太 安田顕 ほか
5/26金 大ホール 4回上映 (各回入替制/133分)
①9:30 ②12:45 ③15:45 ④19:00
全自由席 一般900円/高校生以下500円
★開場は上映開始20分前 ★当日券のみ(前売券の販売はありません)

お問い合わせ ☎55-3300 (火曜休館) <http://www.kimibun.jp/>
★特に記載のある場合を除き、未就学児の入場はご遠慮下さい。

ともに千葉県発、銘器松本アリア群響首席トランペットが北政を浪漫飛行!
《松本ピアノコンサート》
北欧俯瞰図
ほくおうふかんず
～フィンランドからスカンジナビア諸国を眺めて～
♪樹の組曲より「もみの木」作品75-5 シベリウス ♪ロマンス 変ニ長調 作品24-9 ♪悲しきワルツ 作品44 ほか
5/5金祝 大ホール 開演14:00
全席自由 1,000円
好評発売中 ※当日1,200円

好評発売中
第1部【懐かしの名歌曲集】 第2部【オペラティックアワー】
ソプラノ: 芝野遙香 テノール: 隠岐達人
テノール: 櫻井 淳 ソプラノ: 隠岐彩夏
ソプラノ: 竹下裕美 テノール: 山本耕平
バリトン: 高橋洋介 ソプラノ: 高橋 維
ソプラノ: 高品綾野 ピアノ: 木村裕平

5/27土 中ホール 開演14:00
全席自由ペア券4,500円/シングル券2,500円
ペア券1枚で2名様が入場になります。
※当日券500円増
好評発売中

受付期間：5/8月～26金

君津市職員採用試験



問 人事課 ☎0439(56)1386

必ず市ホームページをご確認ください!!



採用予定日 令和6年4月1日採用(令和5年10月1日採用もあります)

試験日 6月25日(日) 試験会場 君津市役所(予定) 申込方法 インターネット申し込み

職種	採用枠	募集人数	資格要件				試験内容	
			年齢 (令和6年4月1日時点)	学歴	資格	経験	1次試験	2次試験 3次試験
一般行政職	上級	10人程度	22歳～29歳				社会人基礎試験※	作文試験 人物試験※
	社会人	5人程度	30歳～45歳			○		
土木技術職	上級Ⅰ	若干名	34歳まで	○			社会人基礎試験 専門試験	
	上級Ⅱ※		21歳～40歳			○		
	中級		20歳～25歳	○				
建築技術職	上級Ⅰ	若干名	34歳まで	○			社会人基礎試験	
	上級Ⅱ※		24歳～40歳			○		
	中級		20歳～25歳	○				
社会福祉士		2人程度	45歳まで			○	社会人基礎試験 専門試験	
保健師		若干名	34歳まで			○	社会人基礎試験	
看護師			30歳～45歳			○		
看護師 経験者			45歳まで			○		
管理栄養士		若干名	45歳まで			○	社会人基礎試験 専門試験	
臨床心理士			45歳まで			○		
社会教育主事			45歳まで			○		
消防職(救急救命士)		1人程度	29歳まで			○	教養試験 身体測定・体力測定	

※「上級Ⅱ」は経験者枠です。学歴を問いません ※社会人基礎試験は公務員試験対策が不要な試験です
※第2次試験、第3次試験の人物試験の内容は実施案内でご確認ください。実施案内は市ホームページで閲覧できます
※救急救命士の採用予定日は、令和5年10月1日です

道路整備課
おの まさし
小野 昌志

土木技術職
(令和5年4月採用)

一般行政職
(令和5年4月採用)

生涯学習文化課
ひらの みゆう
平野 実悠

現場経験を行政に活かす!

建設関係の企業で14年間勤務した現場経験を活かして、地域貢献がしたいと思い転職を決めました。
道路整備課では、道路の新設工事などの施工管理を行っています。市民生活を支える重要なインフラである道路の工事発注から完成までを見届けることができ、成果が形として残ることにやりがいを感じます!

大好きな故郷に恩返し

大好きな故郷に恩返しをしたいと思い、市職員を志望しました。
生涯学習文化課では、地域の皆さんと信頼関係を築けるよう、積極的にコミュニケーションを取りながら業務に取り組んでいます。まだまだわからないことも多いですが、優しい先輩たちに囲まれて楽しく仕事をしています!

スローガンは、「なれた街 いつもの道でも みぎひだり」

5/11(木)～5/20(土)

春の全国交通安全運動がはじまります!

5月20日(土)は、交通事故死ゼロを目指す日です。歩行者、運転者ともに安全確認をしっかりと行い交通事故を防ぎましょう。

問 市民活動支援課 ☎(56)1225



子どもと歩行者の安全確保!!

- 道路で遊ぶことや飛び出し・無理な横断・信号無視はやめる。
- 子どもの模範となるよう交通ルールを守り、行動で示す。
- 外出時、明るい目立つ色の服装を心掛ける。
- 夕暮れ時や夜間は反射材を活用するなどして、ドライバーに発見されやすくする。



安全運転の意識向上!!

- 横断歩道の手前で減速、横断者がいる場合は停止する。
- 夕暮れ時は、早めのライト点灯。対向車や先行車がないときはハイビームを活用。
- 飲酒運転は絶対にしない、させない、許さないを合言葉に根絶する。
- 全ての座席でシートベルトを着用する。チャイルドシートは正しく使用する。



自転車の交通ルールを遵守!!

- 自転車に乗るときはヘルメットを着用する。(4月1日から、全ての自転車利用者のヘルメット着用が努力義務となりました)
- 万が一の事故に備えて自転車保険に加入する。



「ちばサイクルルール」

【自転車に乗る前のルール】

- 1 自転車保険に入ろう
- 2 点検整備をしよう
- 3 反射器材をつけよう
- 4 ヘルメットをかぶろう
- 5 飲酒運転はやめよう

【自転車に乗る時のルール】

- 1 車道の左側を走ろう
- 2 歩いている人を優先しよう
- 3 ながら運転はやめよう
- 4 交差点では安全確認しよう
- 5 夕方からライトをつけよう

5月12日は「民生委員・児童委員の日」です。福祉のお悩みご相談ください!

民生委員・児童委員は法律に基づく地域のボランティアとして、住民の皆さんの社会福祉に関わる相談に応じ、さまざまな援助を行っています。子どもや子育ての相談・援助を専門に担当する主任児童委員も設置されています。

委員は秘密を固く守り、個人情報やプライバシーの保護に配慮した支援活動を行います。福祉に関する悩みや心配事など生活の中で困りごとがあるときは、気軽に相談してください。

問 厚生課 ☎(56)1183
社会福祉協議会 ☎(57)2250

ポリテクセンター君津 施設見学会

日時=毎週火曜日午後1時から
会場=ポリテクセンター君津
対象・内容=離職中、または転職を考えている方・コース紹介、実習場の見学など
問 ポリテクセンター君津 ☎(57)6313



Vol.5

おうちで取り組もう! 地球&お財布にやさしい省エネ!

Let's! 脱炭素でSTOP! 温暖化

問 環境グリーン推進課 ☎(56)1296



出典: 環境省ホームページ

1 LED照明&省エネ家電でLet's節電!

LED照明は消費電力が少なく長寿命! 白熱電球からLED照明に交換することで、電気代を節約できます!



消費電力 約85% 減
電気代(年間) 2,876円 減

古い家電を省エネ家電に買い替えて、電気代を節約できます!

【家電例】

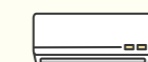

省エネエアコン



省エネ冷蔵庫

電気代(年間) 7,388円 減
電気代(年間) 11,413円 減

2 シャワーヘッドでLet's節水!

お風呂で使用するシャワーを節水シャワーヘッドに交換することで、ガス代と電気代を節約できます!



水道代・ガス代(年間) 11,517円 減

市民が主役のまちづくり事業とは？

市民活動団体が行う、地域活性化や特色あるまちづくりに対して、市が補助金交付などの支援を行う制度です。市と地域が一体となって君津を盛り上げます！

利根道路美化推進班

活動場所 = 利根地域の市道・県道
 活動内容
 路肩などの草刈り / 植栽
 柵への草花の植え付け / 空き缶などのゴミ拾い
 代表・齋藤 ☎(29)2575



宮下緑地をきれいにする会

活動場所 = 宮下川流域、宮下地域の道路
 活動内容
 河川敷の除草作業 / ニッコウキスゲの植栽 / 道路の清掃活動 (ゴミ拾いなど)
 代表・案納 ☎(52)8328



小櫃地域ふるさと活性化組合(そうじいや)

活動場所 = 小櫃地区の県道・国道
 活動内容
 道路に溜まった土砂の撤去や草刈り / 散乱しているゴミの除去 / 通学路周辺への花の植栽と管理
 代表・笹本 ☎(35)3039



かずさっ子クラブ

活動場所 = 上総小学校、森林体験交流センターほか
 活動内容
 毎週木曜日の放課後に子どもたちの宿題や遊びの見守り / 子どもたちが安全に遊ぶための環境づくり / 各種子ども向けイベントの開催
 代表・平井 ☎090(8046)4014



SCP 創り隊

活動場所 = 清和小学校体育館 ほか
 活動内容
 放課後や休日の子ども教室の実施 / 子どもを見守るボランティアや講師の募集 / 放課後、休日、夏休みなどのイベントの企画
 事務局・岡崎 ☎090(4153)9458



プロジェクトK

活動場所 = 生涯学習交流センター ほか
 活動内容
 障がい者やバリアフリーに対する理解を促進するための動画を撮影し、ホームページで紹介 / 障がいや介助などを体験する福祉体験会の開催 / 福祉学習資料の作成
 代表・平尾 ☎090(9396)6065



猫レンジャー

活動場所 = ジョイフル本田 ペットセンターなど
 活動内容
 飼い主への猫の正しい飼い方の啓発活動 / 猫に関するお悩み相談 / 猫の保護と譲渡会の開催
 代表・勝見 ✉nekoranger555@gmail.com



あなたの郷土愛をまちづくりに活かそう！
 活動団体 2次募集受付中！！

受付期間 = 5月22日(月)まで
 募集要項配布場所 = 市役所 2階・市民活動支援課
 ※公民館、市民センター、コミュニティセンター、市ホームページで閲覧できます
 市民活動支援課 ☎(56)1483



ボッチャ・廣瀬隆喜選手！世界で活躍！
 君津市民栄誉賞特別賞を贈呈しました！

①石井市長から廣瀬選手へ君津市民栄誉賞特別賞を贈呈し、関係者一同で廣瀬選手の活躍を称えました ②直近の大会で獲得したメダルを披露し、今後の展望やボッチャにける想いを語る廣瀬選手(写真右)



2022年のボッチャ世界選手権大会・個人で銀メダル、団体で銅メダルを獲得した廣瀬隆喜選手(西尾レントオール)に君津市民栄誉賞特別賞を贈呈しました。受賞にあたり「これまでボッチャを通じて、たくさんの方に勇気や希望を届けられるようにと取り組んでまいりました。その中

で地元・君津の皆さんからいただくたくさんの声援が私の力となっています。コロナ禍でなかなか実現できていないボッチャ体験会も君津市内で開催して、パラスポーツを通じた交流の機会も作っていききたいです！この度は、誠にありがとうございました」と語りました。

森林体験交流センターの食堂がリニューアル！
 食堂「城の里」がオープン



そばや御膳などのメニューを用意し、ご来店をお待ちしています！

4月12日、森林体験交流センター内の食堂がリニューアルし、食堂「城の里」としてオープンしました。
 営業日 = 火曜日から日曜日午前11時から午後4時
 定休日 = 月曜日(月曜日が祝日の場合は、翌日)



5月28日(日)まで一般公開中！
 新井白石の漢詩 複製を製作しました！

①久留里城址資料館前に立つ新井白石像：1657年に江戸で生まれ、藩主の久留里土屋家に愛され、久留里の地をしばしば訪れる。江戸幕府の将軍に学問を教える侍講となり、高く評価された政治改革は、正徳の治と呼ばれている ②漢詩(原本) ③漢詩(複製)

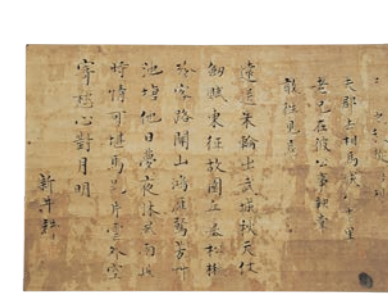

新井白石が義兄で元久留里藩士の郡司正信(「軍司」姓を併称)に贈った漢詩が平成29年8月、久留里城址資料館に寄附されました。(広報きみつ2017年10月号掲載)
 原本は、傷みが激しいため一般向けの公開ができずでしたが、作成を進めていた複製が完成しました。複製は、

期間限定で5月28日(日)まで、久留里城址資料館で展示しています。
 開館時間 = 午前9時から午後4時30分(休館日：5月1日・2日・8日・9日・10日・11日・15日・22日)
 久留里城址資料館 ☎(27)3478



あなたの声を聴かせて/ アンケート & プレゼント

アンケート回答者の中から抽選でプレゼントが当たります。



抽選で
10名様に
プレゼント

さまざまな場面で大活躍！
きみぴょん手ぬぐい

大好評につき再度プレゼント！

インテリアに、ファッションに、ラッピングにと、暮らしのさまざまな場面で役に立つ、「きみぴょん」のオリジナルイラストがデザインされた手ぬぐいをプレゼントします！ ※本グッズは非売品です

Q1

今月号の広報きみつの読みやすさを10点満点で評価してください。

Q2

今月号の広報きみつで良かった記事や写真、分りづらかった記事があれば教えてください。

Q3

お気に入りの公園はありますか？

Q4

広報に関するご意見・ご感想・市内で活躍されている方・おすすめのスポットなどがあれば教えてください。

回答方法

住所・氏名・年齢・アンケートの回答を明記の上、メールまたはハガキでご回答ください。市ホームページのアンケートフォームからも回答できます。



回答先 / 問合せ先：〒299-1192
君津市役所政策推進課 ☎(56)1288
✉seisaku@city.kimitsu.lg.jp
回答期限 = 5月15日(月)消印有効

回答内容によって、抽選結果が左右されることはありません。抽選結果は、プレゼントの発送をもってかえさせていただきます。

とび穴の目安にご利用ください

編集後記

公

園ボランティアの皆さんの取材中に出会った蒼くん。虫とり網を片手にモンシロチョウを追いかける姿に心動かされ、今月号の表紙を飾ってもらいました。公園で遊ぶ子どもたち、当たり前のように見える日常もどこかで支えてくれている人がいる。今回の特集を通じて地域への感謝の思いが伝わっていくと嬉しいです！(坂井)

花

よりも花を支える土となれ、は私の好きな言葉です。公園ボランティアの皆さんは、まさに花を支える土なのだ。今回の取材を通して感じました。一方で、報誌を制作する上ではボランティアの皆さんは主役である花です。そんな素敵な花である皆さんを、しっかりと支える土のような広報誌を目指していきたいです！(東)

初

めまして！4月から広報きみつの担当になりました。片桐です。部署の異動は何度経験しても慣れず不安もありますが、君津の魅力がたくさん発信するぞ！と、意気込んでいます。君津の旬の美味しいものを食べるのが大好きです。これからどうぞ、よろしくお願います！(片桐)

広報
Facebook



観光
Facebook



広報
Twitter



きみぴょん
Twitter



きみぴょん
Instagram



動画
YouTube



広報
LINE



80,764人(-191) うち外国人1,102人(-17)
男41,084人(-96) 女39,680人(-95)
[3月]出生31人・死亡121人・転入429人・転出530人



39,140世帯(+33)
※4月1日現在。()内は前月比較

広報きみつは、新聞を購読されていない世帯にもポストिंगでお届けしています。配達を希望する方は、お問い合わせください。

〒299-1192 千葉県君津市久保2-13-1
☎0439(56)1288 FAX 0439(56)1628
✉seisaku@city.kimitsu.lg.jp

表紙タイトルロゴ・表紙デザイン監修：オルカ・グラフィックス
印刷：ワタナベメディアプロダクツ株式会社
新聞折込・ポストिंग：(有)千羽企画

編集・発行
君津市 企画政策部 政策推進課