

君津市統計書

平成26年版

君 津 市

凡 例

1. 本書は、君津市の市政全般にわたる基本的な統計資料を収録し、掲載したものである。
2. 統計表は、特に断りのない限り、「年」とあるものは1月から12月までの暦年を、「年度」とあるものは4月から翌年3月までの会計年度を表す。
3. 統計表には、必要に応じ脚注を付した。また、資料の出所を各表の右下に記載した。
4. 統計表の数値は、四捨五入により合計数と内訳数が一致しない場合もある
5. 統計表の符号の用法は、次のとおりである。
 - 「0」……………掲載単位に満たないもの
 - 「—」……………該当なし
 - 「…」……………事実不詳または資料なし
 - 「X」……………該当数字の公表を差し控えたもの
 - 「△」……………減少を示す
6. この統計書に関する問い合わせは、下記に照会願います。

君津市役所総務部総務課

電話 0439 (56) 1484

総 目 次

1.	土 地 ・ 気 象	-----	1
2.	人 口	-----	5
3.	劳 働 力	-----	15
4.	事 業 所	-----	19
5.	農 業	-----	25
6.	工 業	-----	31
7.	建 設	-----	37
8.	運 輸 ・ 通 信	-----	45
9.	商 業	-----	53
10.	上 下 水 道	-----	57
11.	教 育 ・ 文 化 ・ 観 光	-----	59
12.	社 会 福 祉 ・ 保 健 ・ 衛 生	-----	71
13.	公 害	-----	81
14.	行 政	-----	85
15.	治 安	-----	89
16.	選 挙	-----	93
17.	財 政	-----	97
	付 録	-----	101

目

次

1. 土地・気象

1. 位置及び地勢	1
2. 市域の変遷	1
3. 面積	
(1) 地目別土地面積	2
(2) 地目別民有地面積	2
4. 山岳	3
5. 河川(2級河川)	3
6. 気象観測所	3
7. 気象概況	4

2. 人口

8. 人口と世帯の推移(住民基本台帳)	5
9. 人口動態	
(1) 自然動態(住民基本台帳)	5
(2) 社会動態(住民基本台帳)	6
(3) 婚姻・離婚件数	6
10. 都道府県別転入転出人口(常住人口)	7
11. 町(字)別人口(住民基本台帳)	8
12. 市町村別人口	10
13. 外国人登録人口	11
14. 県内外国人登録人口	11
15. 人口推計	11
16. 国勢調査による人口及び世帯の推移	12
17. 世帯の種類・世帯人員別世帯数 及び世帯人員	12
18. 年齢階級別人口及び割合	12
19. 昼間人口	13
20. 人口集中地区人口・面積 及び人口密度	14
21. 年齢別人口(5歳階級)	14
22. 年齢(5歳階級)・配偶関係・男女別 15歳以上人口	14

3. 労働力

23. 産業(大分類)・男女別15歳以上 就業者数	15
24. 労働力状態・男女別15歳以上人口	16
25. 労働力状態・年齢(5歳階級)別 15歳以上人口	16
26. 産業(大分類)・年齢(5歳階級)別 15歳以上就業者数	17
27. 世帯の経済構成別一般世帯数	18
28. 常住地による従業・通学市区町村別 15歳以上就業者数及び通学者数	18

4. 事業所

29. 産業(大分類)・従業上の地位別 事業所数及び従業者数	19
30. 産業(中分類)別事業所数及び 従業者数	20
31. 産業(大分類)・従業者規模別 事業所数及び従業者数	22
32. 産業(大分類)別事業所数及び 従業者数の推移	24

5. 農業

33. 農家の推移	25
34. 経営耕地規模別農家数	25
35. 農家人口	26
36. 経営耕地種類別面積	26
37. 農作物収穫面積と収穫量	27
38. 農用機械所有台数	28
39. 家畜・家きんの飼養頭羽数	28
40. 農産物販売金額別農家数	29
41. 農地法による申請状況	29

6. 工 業

4 2. 産業(中分類)別事業所数・従業者数 及び製造品出荷額等	31
4 3. 事業所数・従業者数及び製造品 出荷額等	33
4 4. 有形固定資産・敷地面積及び建築面積 (従業者30人以上の事業所)	33
4 5. 産業(中分類)別事業所数・従業者数 ・現金給与総額・原材料使用額等 ・製造品出荷額等	34
4 6. 1日当たりの水源・用途別用水量 (従業者30人以上の事業所)	34

7. 建 設

4 7. 道路・橋梁	
(1) 道路状況	37
(2) 市道状況	37
4 8. 都市計画事業	
(1) 都市計画道路	37
(2) 都市計画用途地域	38
(3) 土地区画整理事業(組合施行)	38
(4) 都市計画公園	39
(5) 準防火地域	41
(6) 高度地区	41
(7) 地区計画	41
(8) 生産緑地地区	41
(9) 駐車場整備地区	41
4 9. 建 築	
(1) 市営住宅	42
(2) 構造別建築物着工状況	42
(3) 県営住宅	43
5 0. 住居の建て方(6区分)・住宅の 所有の関係(5区分)別住宅に住む 一般世帯数	43

8. 運 輸 ・ 通 信

5 1. J R 駅別旅客輸送状況	45
5 2. J R 駅別1日平均乗車人員の内訳	45
5 3. 高速バス利用状況	
(1) 君津・東京線	46
(2) 君津・羽田線	46
5 4. 車種別保有自動車台数	47
5 5. 自動車交通量	47
5 6. 構造別所有船舶隻数及びトン数	48
5 7. 郵便物取扱状況	
(1) 通常郵便物	49
(2) 年賀郵便物	49
(3) 小包郵便物	50
(4) 電子郵便	50
5 8. 電話加入状況	51

9. 商 業

5 9. 産業(小分類)別商店数・従業者数 ・年間販売額	
(1) 卸売業	53
(2) 小売業	54

10. 上 下 水 道

6 0. 水道事業	
(1) 上水道事業	57
(2) 上水道供給状況	57
6 1. 下水道事業	
(1) 下水施設及び処理状況	57

11. 教育・文化・観光

62. 学校教育	
(1) 学校総覧	59
(2) 幼稚園	59
(3) 小学校	60
(4) 中学校	60
(5) 高等学校	61
(6) 進路別卒業生数（中学校）	61
(7) 専修学校の状況	61
63. 君津市民体育館利用状況	62
64. 公民館利用状況	64
65. 図書館利用状況	65
66. 君津市民文化ホール利用状況	65
67. 指定文化財	
(1) 文化財総覧	66
(2) 国指定文化財	66
(3) 県指定文化財	66
(4) 市指定文化財	67
68. 宗教法人数	68
69. テレビ受信契約数	68
70. 月別入込観光客数	69
71. 観光客の休泊形態	69

12. 社会福祉・保健・衛生

72. 保育事業	71
73. 生活保護法による保護状況	72
74. 身体障害者手帳交付数	72
75. 各種募金	72
76. 国民健康保険	73
77. 介護保険	
(1) 介護保険第1号被保険者数及び 第1号被保険者のいる世帯数	74
(2) 要介護（要支援）認定実人員	74

(3) 介護保険収入の状況	74
(4) 介護保険・保険給付費科目別執行状況	75
(5) 介護保険経理状況	75
78. 衛生	
(1) 医療施設	76
(2) 医療関係従事者数	76
(3) 死因別死亡者数	76
(4) 結核予防	77
(5) 生活習慣病予防	77
(6) 狂犬病予防	77
79. ゴミ処理状況	78
80. し尿処理状況	79
81. 市民相談状況	79
82. 国民年金	
(1) 被保険者数及び保険料納付状況	80
(2) 拠出系年金受給権者数及び年金額	80
(3) 福祉系年金受給権者数及び年金額	80

13. 公害

83. 大気汚染測定結果	
(1) 二酸化窒素濃度（NO ₂ ）	81
(2) 二酸化いおう・浮遊粒子状物質 濃度・二酸化窒素・オキシダント	81
84. 水質汚濁調査結果	82
85. 道路交通振動測定結果	
(1) 県道君津鴨川線（内箕輪地先）	83
(2) 県道加茂木更津線（末吉地先）	83
86. 自動車騒音測定結果	
(1) 県道君津鴨川線（内箕輪地先）	83
(2) 県道加茂木更津線（末吉地先）	83

14. 行 政

87. 議 会	
(1) 本会議開会日数と案件数	85
(2) 歴代議長	85
(3) 歴代副議長	86
(4) 市議会議員	86
88. 執行機関	
(1) 歴代市長	87
(2) 歴代副市長 (助役)	87
(3) 歴代収入役	87
(4) 職員数	88

15. 治 安

89. 刑法犯認知件数	89
90. 交通事故	
(1) 発生状況	90
(2) 道路別、昼夜別、道路形状別、 事故類型別、原因別の発生件数	90
91. 消 防	
(1) 消防団員数	91
(2) 消防職員数	91
(3) 消防機械台数	91
(4) 火災発生件数及び損害見積額	92
(5) 救急車出動件数	92

16. 選 挙

92. 永久選挙人名簿登録者数	93
93. 投票区別登録者数	93
94. 選挙別投票者状況	
(1) 市長選挙	94
(2) 市議会議員選挙	94
(3) 県知事選挙	95
(4) 県議会議員選挙	95
(5) 衆議院議員選挙	96
(6) 参議院議員選挙	96

17. 財 政

95. 平成27年度一般会計当初予算	97
96. 平成27年度特別会計当初予算	97
97. 平成27年度企業会計当初予算	97
98. 普通会計決算額	
(1) 歳 入	98
(2) 歳 出	98
99. 市税徴収実績	98

付 録

1. 君津市のあゆみ	101
2. 君津市町村合併の変遷	110
3. 君津市行政組織図	112

統計表

1. 土地・気象

1. 土地・気象

1. 位置及び地勢

方位	東 経	北 緯	地 点
極 東	140° 09'	35° 10'	君津市黄和田畑
極 西	139° 50'	35° 21'	〃 君津1番地
極 南	139° 59'	35° 09'	〃 豊英
極 北	139° 51'	35° 22'	〃 君津1番地
市役所位置	139° 54' 20"	35° 19' 38"	〃 久保2-13-1

面積	標 高		広 ぼ う		周 囲	海 岸 線
	最 高	最 低	東 西	南 北		
km ²	m	m	km	km	km	km
318.81	379.0	0.5	27.3	22.6	118.2	9.0

資料 総務部総務課

2. 市域の変遷

年 月 日	変 遷 理 由	編入面積	総 面 積
		km ²	km ²
昭和46年 9月 1日	市制施行		311.25
〃 47年 2月 25日	人見字川尻1055番地～坂田字浜ノ作1714番地地先および坂田字 浜涯512番地の1～坂田字浜ノ作1714番地地先公有水面埋立	6.19	317.44
〃 48年 9月 1日	木更津市下郡と君津市西原、賀恵渕の境界変更	0.00	317.44
〃 49年 8月 23日	上湯江字寺後1702番地, 1703番地の1及び1707番地地先公有水面埋立	0.00	317.44
〃 50年 4月 15日	君津1番地地先公有水面埋立	0.94	318.38
〃 51年 1月 27日	〃	0.02	318.40
〃 51年 7月 20日	〃	0.00	318.41
〃 52年 4月 30日	君津11番地地先公有水面埋立	0.14	318.56
〃 52年 8月 23日	人見字川辺1593番地の7地先～人見字外野1494番地の2地先公有水面埋立	0.06	318.62
〃 53年 1月 27日	人見1055番地の24地先公有水面埋立	0.00	318.62
〃 53年 7月 21日	人見字川辺1593番地の7地先～人見字外野1494番地の2地先公有水面埋立	0.07	318.69
〃 54年 2月 9日	君津11番地地先公有水面埋立	0.04	318.74
〃 55年 1月 4日	〃	0.04	318.78
〃 55年 8月 1日	君津12番地地先公有水面埋立	0.12	318.90
〃 56年11月 20日	人見字川辺1593番地の7地先～人見字外野1494番地の2地先公有水面埋立	0.04	318.94
〃 57年 9月 24日	君津1番地地先公有水面埋立	0.60	319.54
〃 59年 9月 1日	木更津市畑沢南と君津市陽光台の境界変更	0.00	319.54
〃 61年12月 1日	木更津市下郡と君津市山本の境界変更	0.00	319.54
〃 63年10月 1日	国土地理院の面積測定による変更	0.00	318.84
平成 4年10月 1日	国土地理院の基本測量による変更	0.00	318.83
〃 8年 1月 1日	木更津市田川と君津市西原、戸崎の境界変更	0.00	318.83
〃 12年 9月 1日	西君津1番1に隣接する公有水面埋立	0.00	318.83
平成15年10月 1日	木更津市かずさ鎌足3丁目と君津市かずさ小糸の境界変更	0.00	318.83
平成23年 9月 30日	西君津1番1及び1番6に隣接する公有水面埋立	0.00	318.83
平成26年10月 1日	国土地理院の面積測定による変更	0.00	318.81

資料 総務部総務課

3. 面 積

(1) 地 目 別 土 地 面 積

(各年1月1日現在 単位:km²)

地目(現況)	平成22年	平成23年	平成24年	平成25年	平成26年	平成27年
総 数	318.830	318.830	318.830	318.830	318.830	318.810
宅 地	24.536	24.619	24.684	24.746	24.838	24.840
田	29.982	29.867	29.762	29.702	29.646	29.555
畑	10.705	10.650	10.632	10.591	10.546	10.499
山 林	124.906	125.013	125.132	125.215	125.224	125.353
原 野	12.464	12.456	12.398	12.387	12.385	12.323
雑種地	11.769	11.767	11.698	11.684	11.716	11.777
池 沼	0.429	0.424	0.424	0.424	0.424	0.424
そ の 他	104.039	104.034	104.100	104.081	104.051	104.039

(注) 「その他」には、国・県・市有地及び道路等を含む。

資料 財政部課税課

(2) 地 目 別 民 有 地 面 積

(各年1月1日現在 単位:km²)

地目(現況)	平成22年	平成23年	平成24年	平成25年	平成26年	平成27年
総 数	168.07	168.08	167.98	168.01	168.06	168.04
宅 地	23.12	23.21	23.27	23.33	23.42	23.43
田	29.88	29.77	29.66	29.60	29.55	29.45
畑	10.57	10.51	10.49	10.45	10.41	10.35
山 林	81.99	82.10	82.20	82.29	82.31	82.44
原 野	11.57	11.56	11.50	11.49	11.49	11.43
雑種地	10.81	10.80	10.73	10.72	10.75	10.81
池 沼	0.02	0.02	0.02	0.02	0.02	0.02
牧 場	0.11	0.11	0.11	0.11	0.11	0.11

資料 財政部課税課

4. 山 岳

山 岳	標高 (m)	所 在 地	備 考
鹿野山 (白鳥峰)	379.0	君津市鹿野山	標高点の値
鹿野山 (春日峰)	352.4	〃 鹿野山	三角点位置による
石 尊 山	347.8	〃 黄和田畑	三角点位置による
元 清 澄 山	344.3	〃 笹	三角点位置による
八 良 塚	342.0	〃 豊英	標高点の値
高 宕 山	330.0	〃 平田	標高点の値
富 士 山	285.0	〃 大坂	標高点の値
三 石 山	282.0	〃 草川原	標高点の値
大 塚 山	279.7	〃 大戸見	三角点位置による

資料 県統計課「千葉県統計年鑑」

5. 河 川 (2級河川)

水 系	河 川 名	区 域		延 長 (km)
		上 流 端	下 流 端	
小 櫃 川	小 櫃 川 左右岸	君津市札郷支川合流点	海に至る	77.0
〃	御 腹 川 左右岸	〃 川谷 県道大多喜上総線 宮川橋下流端	小櫃川への合流点	9.1
〃	笹 川 左 岸	〃 笹字山見堂1989番1地先	小櫃川への合流点	6.7
〃	〃 右 岸	〃 笹字鍋石2012番4地先		
〃	大 森 川 左 岸	〃 浦田字保地2010番2地先	小櫃川への合流点	2.0
〃	〃 右 岸	〃 浦田字保地2010番1地先		
小 糸 川	小 糸 川 左右岸	〃 豊英字奥畑支流合流点	海に至る	65.3
〃	江 川 左 岸	〃 山高原字瓜子作305番1地先	小糸川への合流点	8.6
〃	〃 右 岸	〃 山高原字滝ノ沢247番地先		
〃	郡 川 左 岸	〃 郡字細田642番地先	江川への合流点	1.7
〃	〃 右 岸	〃 郡字萱刈場668番1地先		
〃	宮 下 川 左 岸	〃 大山野字上石谷630番1地先	小糸川への合流点	3.8
〃	〃 右 岸	〃 大山野字越路744番1地先 市道4号幹線上流端		
〃	馬 登 川 左 岸	〃 馬登字宮本2番地先	小糸川への合流点	4.0
〃	〃 右 岸	〃 尾車字一ノ坪151番地先 支川合流点		
〃	梨の木沢川 左 岸	〃 西猪原字砂沢533番地先	小糸川への合流点	2.6
〃	〃 右 岸	〃 西猪原字砂沢532番3地先 市道清和上総線砂沢橋上流端		
〃	三 間 川 左右岸	〃 奥米	小糸川への合流点	3.5

資料 県統計課「千葉県統計年鑑」

6. 気 象 観 測 所

観測所名	所 在 地	北 緯	東 経	海 抜
坂 畑	君津市坂畑223番地の1 亀山中学校	35° 14' 1"	140° 05' 9"	120 m
木 更 津	木更津市請西南	35° 21' 7"	139° 56' 4"	60 m

資料 県統計課「千葉県統計年鑑」

7. 氣象概況 (久保測定局)

項目 年 月	平均氣溫 (°C)			氣溫極值 (°C)		平均 濕 度	降 水 日 數	降 水 量
	最 高	最 低	平 均	最 高	最 低	%	0.1mm 以 上	mm
平成22年	21.8	10.9	16.0	36.3	-3.5	72.2	120	1598.5
平成23年	20.8	10.5	15.7	34.8	-5.3	69.3	111	1365.0
平成24年	18.9	10.4	14.8	34.5	-4.3	69.9	119	1632.0
平成25年	21.0	11.1	16.0	36.9	-4.4	68.4	101	1311.0
平成26年	20.9	11.0	15.6	35.5	-3.4	68.5	119	1512.5
1月	11.7	1.7	5.8	15.8	-3.4	55	7	49.5
2月	14.5	0.5	5.4	18.7	-1.6	59	10	133.5
3月	16.2	3.8	9.6	20.0	-2.4	60	12	115.0
4月	17.8	7.3	13.5	22.9	0.8	66	8	139.5
5月	23.0	15.0	18.8	29.6	9.3	70	9	103.5
6月	23.6	18.0	22.1	31.2	17.4	80	16	246.5
7月	29.1	21.3	25.6	35.5	19.2	77	10	41.5
8月	28.5	20.4	26.4	33.3	18.8	78	11	108.0
9月	27.1	19.1	22.2	31.0	15.4	72	7	52.0
10月	24.8	13.5	18.0	29.8	6.4	74	13	311.5
11月	19.3	7.6	13.3	22.1	3.1	71	9	85.5
12月	15.4	3.3	7.0	20.1	-2.4	60	7	126.5

資料 市民環境部環境保全課

2. 人 口

2. 人 口

8. 人口と世帯の推移（住民基本台帳）

（各年10月1日現在）

年 月	世 帯 数	人 口			女100人 につき男	1世帯当 たり人口	人口増減
		総 数	男	女			
平成22年	36,591	89,712	45,725	43,987	103.95	2.45	△ 373
平成23年	37,070	89,342	45,680	43,662	104.62	2.41	△ 370
平成24年	37,597	89,443	45,624	43,819	104.12	2.38	101
平成25年	37,915	88,810	45,298	43,512	104.10	2.34	△ 633
平成26年	38,127	88,221	44,963	43,258	103.94	2.31	△ 589
1月	37,854	88,540	45,147	43,393	104.04	2.34	△ 29
2月	37,832	88,448	45,088	43,360	103.99	2.34	△ 92
3月	37,866	88,316	45,005	43,311	103.91	2.33	△ 132
4月	38,030	88,290	45,001	43,289	103.95	2.32	△ 26
5月	38,017	88,239	44,964	43,275	103.90	2.32	△ 51
6月	38,051	88,253	44,990	43,263	103.99	2.32	14
7月	38,079	88,238	44,980	43,258	103.98	2.32	△ 15
8月	38,095	88,226	44,961	43,265	103.92	2.32	△ 12
9月	38,127	88,221	44,963	43,258	103.94	2.31	△ 5
10月	38,161	88,228	44,960	43,268	103.91	2.31	7
11月	38,150	88,154	44,943	43,211	104.01	2.31	△ 74
12月	38,154	88,126	44,916	43,210	103.95	2.31	△ 28

（注）月別の数値は、当該月末日の終了時点として掲載している。 資料 市民環境部市民課

9. 人 口 動 態

（1）自然動態（住民基本台帳）

年 月	出 生			死 亡			自 然 増 減		
	総 数	男	女	総 数	男	女	総 数	男	女
平成22年	678	358	320	837	443	394	△ 159	△ 85	△ 74
平成23年	626	346	280	843	434	409	△ 217	△ 88	△ 129
平成24年	637	362	275	914	504	410	△ 277	△ 142	△ 135
平成25年	642	338	304	949	505	444	△ 307	△ 167	△ 140
平成26年	659	336	323	950	498	452	△ 291	△ 162	△ 129
1月	54	28	26	89	48	41	△ 35	△ 20	△ 15
2月	45	22	23	86	46	40	△ 41	△ 24	△ 17
3月	47	24	23	86	47	39	△ 39	△ 23	△ 16
4月	45	23	22	78	37	41	△ 33	△ 14	△ 19
5月	50	23	27	76	43	33	△ 26	△ 20	△ 6
6月	69	35	34	73	43	30	△ 4	△ 8	4
7月	56	26	30	55	31	24	1	△ 5	6
8月	66	29	37	75	33	42	△ 9	△ 4	△ 5
9月	63	39	24	74	36	38	△ 11	3	△ 14
10月	69	39	30	87	42	45	△ 18	△ 3	△ 15
11月	46	24	22	83	46	37	△ 37	△ 22	△ 15
12月	49	24	25	88	46	42	△ 39	△ 22	△ 17

資料 市民環境部市民課

(2) 社会動態（住民基本台帳）

年 月	転 入			転 出			社 会 増 減		
	総 数	男	女	総 数	男	女	総 数	男	女
平成22年	2,999	1,785	1,214	3,255	1,771	1,484	△ 256	14	△ 270
平成23年	2,945	1,721	1,224	3,070	1,662	1,408	△ 125	59	△ 184
平成24年	2,908	1,640	1,268	3,221	1,758	1,463	△ 313	△ 118	△ 195
平成25年	2,926	1,655	1,271	3,312	1,823	1,489	△ 386	△ 168	△ 218
平成26年	3,047	1,678	1,369	3,199	1,778	1,421	△ 152	△ 100	△ 52
1月	232	117	115	226	128	98	6	△ 11	17
2月	187	94	93	238	129	109	△ 51	△ 35	△ 16
3月	484	252	232	577	312	265	△ 93	△ 60	△ 33
4月	432	269	163	425	259	166	7	10	△ 3
5月	215	121	94	240	138	102	△ 25	△ 17	△ 8
6月	229	142	87	211	108	103	18	34	△ 16
7月	233	134	99	249	139	110	△ 16	△ 5	△ 11
8月	210	111	99	213	126	87	△ 3	△ 15	12
9月	212	109	103	206	110	96	6	△ 1	7
10月	223	119	104	198	119	79	25	0	25
11月	163	94	69	200	89	111	△ 37	5	△ 42
12月	227	116	111	216	121	95	11	△ 5	16

資料 市民環境部市民課

(3) 婚姻・離婚件数

年 月	婚 姻		離 婚	
	件数	婚姻率（人口千人につき）	件数	離婚率（人口千人につき）
平成22年	984	11.0	285	3.2
平成23年	1,053	11.8	288	3.2
平成24年	940	10.5	291	3.3
平成25年	981	11.0	261	2.9
平成26年	898	10.2	274	3.1
1月	62		26	
2月	82		22	
3月	75		24	
4月	78		28	
5月	86		26	
6月	61		22	
7月	90		17	
8月	64		28	
9月	52		25	
10月	86		17	
11月	85		14	
12月	77		25	

(注) 市内に本籍のある者を対象とする。

資料 市民環境部市民課

10. 都道府県別転入転出口（常住人口）

都道府県	転入			転出		
	平成24年	平成25年	平成26年	平成24年	平成25年	平成26年
総数	2,957	2,926	3,004	3,272	3,312	3,095
北海道	68	73	70	52	56	41
青森県	29	32	32	13	11	8
岩手県	57	47	43	43	14	27
宮城県	17	19	17	16	20	18
秋田県	18	17	12	6	9	8
山形県	9	6	10	5	2	12
福島県	24	13	23	15	9	11
茨城県	50	37	41	57	56	47
栃木県	18	8	17	13	24	20
群馬県	8	10	14	16	12	8
埼玉県	66	84	73	73	70	68
千葉県	1,588	1,549	1,702	2,055	2,057	1,944
東京都	285	247	241	278	305	287
神奈川県	186	144	159	161	152	123
新潟県	13	7	6	16	10	11
富山県	3	2	2	3	6	5
石川県	2	3	2	7	2	1
福井県	2	1	0	0	4	1
山梨県	2	4	5	6	8	5
長野県	8	12	16	18	10	8
岐阜県	3	32	10	3	6	1
静岡県	26	18	16	14	14	13
愛知県	43	50	47	34	36	38
三重県	6	1	5	11	8	5
滋賀県	3	1	1	4	3	2
京都府	4	15	11	2	8	6
大阪府	25	21	29	22	19	21
兵庫県	17	21	26	26	21	24
奈良県	8	0	3	4	4	2
和歌山県	1	2	5	3	2	1
鳥取県	1	2	0	0	0	2
島根県	1	3	2	4	1	2
岡山県	4	4	0	2	5	2
広島県	7	4	4	8	6	8
山口県	8	10	14	9	6	3
徳島県	0	1	1	0	1	0
香川県	6	4	1	3	2	5
愛媛県	6	4	2	1	4	2
高知県	6	2	1	2	0	0
福岡県	85	73	75	78	88	66
佐賀県	3	7	12	5	4	0
長崎県	10	7	4	10	9	4
熊本県	9	13	6	6	9	11
大分県	29	17	16	19	15	18
宮崎県	12	11	9	8	3	4
鹿児島県	15	15	10	6	6	3
沖縄県	4	9	7	5	8	5
外国人	80	55	57	78	62	87
外国	82	209	145	52	125	107

資料 市民環境部市民課

11. 町(字)別人口(住民基本台帳)

町(字)	人 口			世帯数	町(字)	人 口			世帯数
	男	女	総 数			男	女	総 数	
総 数	44,758	43,055	87,813	38,193	人見3丁目	566	508	1,074	467
君津地区	32,849	30,551	63,400	28,207	人見4丁目	312	184	496	256
三直	657	626	1,283	602	人見5丁目	166	158	324	126
内箕輪1丁目	327	322	649	280	中野	282	279	561	219
内蓑輪	243	210	453	201	中野1丁目	372	361	733	352
八重原	520	296	816	402	中野2丁目	669	609	1,278	597
法木作	33	48	81	32	中野3丁目	355	308	663	319
法木作1丁目	235	230	465	203	中野4丁目	231	218	449	202
外箕輪	118	131	249	84	中野5丁目	513	482	995	467
外箕輪1丁目	747	751	1,498	638	中野6丁目	332	319	651	292
外箕輪2丁目	495	502	997	459	久保	5	2	7	3
外箕輪3丁目	197	211	408	193	久保1丁目	60	79	139	67
外箕輪4丁目	551	557	1,108	490	久保2丁目	112	107	219	123
柰師1丁目	388	380	768	326	久保3丁目	171	168	339	169
柰師2丁目	378	359	737	287	久保4丁目	143	136	279	128
柰師3丁目	549	557	1,106	471	久保5丁目	1	3	4	1
柰師4丁目	541	604	1,145	508	北久保1丁目	82	77	159	94
南子安	90	96	186	78	北久保2丁目	78	81	159	79
南子安1丁目	565	497	1,062	459	南久保1丁目	263	264	527	243
南子安2丁目	358	359	717	290	南久保2丁目	298	283	581	267
南子安3丁目	330	334	664	280	南久保3丁目	335	334	669	304
南子安4丁目	934	919	1,853	789	陽光台1丁目	448	424	872	402
南子安5丁目	453	458	911	379	陽光台2丁目	187	198	385	171
南子安6丁目	883	808	1,691	633	陽光台3丁目	129	129	258	114
南子安7丁目	144	118	262	127	高坂	66	75	141	65
南子安8丁目	477	475	952	411	台1丁目	156	163	319	155
南子安9丁目	305	316	621	245	台2丁目	111	123	234	103
北子安	14	12	26	17	宮下	33	39	72	28
北子安1丁目	509	515	1,024	498	宮下1丁目	217	237	454	189
北子安2丁目	571	590	1,161	503	宮下2丁目	377	319	696	288
北子安3丁目	205	165	370	193	小山野	102	103	205	68
北子安4丁目	519	467	986	456	常代	133	123	256	110
北子安5丁目	610	587	1,197	509	常代1丁目	530	373	903	406
北子安6丁目	385	368	753	340	常代2丁目	278	283	561	206
坂田	400	368	768	345	常代3丁目	562	312	874	447
東坂田1丁目	246	268	514	218	常代4丁目	372	350	722	245
東坂田2丁目	64	54	118	62	常代5丁目	172	167	339	110
東坂田3丁目	120	61	181	122	常代6丁目	117	114	231	89
東坂田4丁目	113	97	210	93	浜子	30	24	54	23
西坂田1丁目	274	282	556	264	六手	190	189	379	142
西坂田2丁目	322	326	648	303	皿引	33	31	64	21
西坂田3丁目	325	285	610	289	尾車	122	105	227	128
西坂田4丁目	250	232	482	252	草牛	28	29	57	20
君津台1丁目	288	270	558	222	馬登	61	52	113	46
君津台2丁目	322	324	646	281	大山野	112	159	271	125
君津台3丁目	523	498	1,021	420	作木	27	25	52	21
大和田	557	93	650	574	山高原	24	18	42	16
大和田1丁目	266	256	522	251	貞元	273	290	563	222
大和田2丁目	121	112	233	101	八幡	53	58	111	38
大和田3丁目	247	239	486	223	新御堂	26	27	53	22
大和田4丁目	198	197	395	186	杉谷	56	46	102	53
大和田5丁目	181	169	350	171	郡	88	89	177	76
人見	1,302	1,143	2,445	1,134	郡1丁目	467	455	922	350
人見1丁目	363	304	667	304	郡2丁目	236	221	457	166
人見2丁目	610	569	1,179	510	郡3丁目	208	196	404	158
					小香	21	25	46	16

(平成27年3月31日現在)

町(字)	人 口			世帯数	町(字)	人 口			世帯数
	男	女	総 数			男	女	総 数	
上湯江	311	270	581	258	岩出	98	99	197	76
下湯江	266	235	501	214	寺沢	176	171	347	114
中富	458	500	958	413	青柳	102	98	200	69
小糸地区	4,247	4,366	8,613	3,412	箕輪	201	203	404	159
中島	860	941	1,801	747	上 新 田	133	121	254	108
白駒	194	182	376	150	俵 田	329	349	678	253
泉	996	1,004	2,000	810	末 吉 田	238	233	471	178
上	202	232	434	157	三 田	122	114	236	86
練木	68	75	143	50	長 谷 川	212	196	408	153
大鷲	39	39	78	29	小 櫃 台	29	32	61	20
大鷲新	9	7	16	5	上 総 地 区	3,684	3,978	7,662	3,344
大井	94	88	182	60	久留里市場	425	493	918	384
大井戸	428	441	869	341	小 市 部	69	68	137	64
大井川	301	283	584	230	久 留 里	143	147	290	122
大野台	246	246	492	196	浦 田	206	201	407	164
大野滝	83	75	158	60	怒 田	91	100	191	68
鎌岡	207	210	417	145	川 谷	86	80	166	64
福作	103	101	204	96	久留里大谷	82	87	169	70
荻塚	34	31	65	26	吉 野	39	46	85	38
塚原	86	66	152	60	久留里大和	18	14	32	16
行馬	39	48	87	32	向 郷	174	174	348	146
根本	103	120	223	80	芋 窪	20	17	37	15
小糸大谷	51	62	113	48	栗 坪	29	37	66	28
長石	71	86	157	64	富 田	51	45	96	38
法木	33	29	62	26	愛 宕	43	41	84	34
糠田飛地	0	0	0	0	平 山	157	172	329	146
清和地区	1,332	1,527	2,859	1,247	山 滝	228	208	436	186
西栗倉	31	48	79	33	大 坂	146	147	293	113
清和市場	100	96	196	66	広 岡	314	523	837	536
清和宿	97	89	186	74	大 戸 見	215	213	428	171
日渡根	47	52	99	37	大 戸 見 旧 名 殿	34	33	67	27
東猪原	80	95	175	82	柳 城	45	47	92	34
西猪原	70	78	148	60	高 水	35	38	73	29
東栗倉	111	120	231	81	利 根	35	30	65	22
平田	34	45	79	32	大 中	34	32	66	25
植畑	112	113	225	83	加 名 盛	55	58	113	41
西日笠	24	26	50	24	黄 和 田 畑	69	65	134	62
鹿野山	51	55	106	59	蔵 玉	87	100	187	81
東日笠	97	89	186	77	釜 生	20	24	44	24
二辻入	32	28	60	30	滝 原	35	38	73	31
大森	37	37	74	31	折 木	103	102	205	78
大岩	42	38	80	31	坂 畑	92	97	189	75
正木	62	87	149	64	草 川	65	61	126	46
奥米	32	38	70	25	藤 林	118	116	234	96
宿原	58	54	112	45	川 俣 旧 川 俣	51	49	100	37
怒田	30	35	65	20	川 俣 旧 月 毛	10	8	18	10
旅名	37	35	72	31	川 俣 旧 押 込	8	6	14	3
豊英	148	269	417	262	豊 田 旧 菅 間 田	12	11	23	11
小櫃地区	2,646	2,633	5,279	1,983	豊 田 旧 野 中	38	41	79	29
山本	211	209	420	159	笹 原	176	183	359	154
西原	234	232	466	166	香 木	26	26	52	26
賀志	140	160	300	104					
戸崎	421	416	837	338					

資料 市民環境部市民課

12. 市町村別人口

(平成22年10月1日現在)

市町村名	世帯数	人 口			面 積 km ²	人 口 密 度 (1 km ² 当たり)
		総 数	男	女		
総 数	2,515,904	6,216,289	3,098,139	3,118,150	5,156.70	1,205.5
千 葉 市	406,309	961,749	480,194	481,555	272.08	3,534.8
銚 子 市	27,035	70,210	33,820	36,390	83.91	836.7
市 川 市	220,582	473,919	239,222	234,697	57.49	8,243.5
船 橋 市	261,415	609,040	306,399	302,641	85.64	7,111.6
館 山 市	20,232	49,290	23,574	25,716	110.21	447.2
更 津 市	50,042	129,312	65,242	64,070	138.73	932.1
木 戸 市	209,570	484,457	240,674	243,783	61.33	7,899.2
野 田 市	58,050	155,491	77,963	77,528	103.54	1,501.7
茂 原 市	35,936	93,015	45,913	47,102	100.01	930.1
成 田 市	52,894	128,933	64,852	64,081	213.84	602.9
佐 倉 市	65,035	172,183	84,246	87,937	103.59	1,662.2
東 金 市	24,378	61,751	30,752	30,999	89.34	691.2
旭 市	23,157	69,058	33,735	35,323	129.91	531.6
習 志 野 市	70,132	164,530	83,184	81,346	20.99	7,838.5
柏 市	162,287	404,012	201,045	202,967	114.90	3,516.2
浦 市	9,179	20,788	10,639	10,149	94.20	220.7
勝 原 市	111,973	280,416	143,338	137,078	368.20	761.6
流 山 市	64,921	163,984	81,721	82,263	35.28	4,648.1
八 千 代 市	74,824	189,781	93,688	96,093	51.27	3,701.6
我 孫 子 市	53,170	134,017	65,732	68,285	43.19	3,103.0
鴨 川 市	14,361	35,766	16,898	18,868	191.30	187.0
鎌 ヶ 谷 市	41,955	107,853	53,178	54,675	21.11	5,109.1
君 津 市	33,908	89,168	45,325	43,843	318.83	279.7
富 津 市	17,311	48,073	24,130	23,943	205.35	234.1
浦 安 市	71,411	164,877	82,177	82,700	17.30	9,530.5
四 街 道 市	32,514	86,726	43,033	43,693	34.70	2,499.3
袖 ヶ 浦 市	21,561	60,355	30,502	29,853	94.92	635.9
八 街 市	25,838	73,212	36,644	36,568	74.87	977.9
印 西 市	29,622	88,176	43,566	44,610	123.80	712.2
白 井 市	21,207	60,345	29,943	30,402	35.41	1,704.2
富 里 市	19,701	51,087	26,052	25,035	53.91	947.6
南 房 総 市	15,575	42,104	19,838	22,266	230.22	182.9
匝 瑳 市	12,873	39,814	19,474	20,340	101.78	391.2
香 取 市	27,309	82,866	40,592	42,274	262.31	315.9
山 武 市	19,286	56,089	27,676	28,413	146.38	383.2
い す み 市	14,704	40,962	19,831	21,131	157.50	260.1
酒 々 井 町	8,571	21,234	10,626	10,608	19.02	1,116.4
栄 町	8,004	22,580	10,971	11,609	32.46	695.6
神 崎 町	2,135	6,454	3,226	3,228	19.85	325.1
多 古 町	5,145	16,002	7,948	8,054	72.68	220.2
東 庄 町	4,561	15,154	7,443	7,711	46.16	328.3
大 網 白 里 町	18,135	50,113	24,626	25,487	58.06	863.1
九 十 九 里 町	6,621	18,004	8,691	9,313	23.72	759.0
芝 山 町	2,470	7,920	3,887	4,033	43.47	182.2
横 芝 光 町	8,278	24,675	12,002	12,673	66.91	368.8
一 宮 町	4,393	12,034	5,888	6,146	23.02	522.8
睦 沢 町	2,400	7,340	3,475	3,865	35.59	206.2
長 生 村	5,032	14,752	7,241	7,511	28.32	520.9
白 子 町	4,274	12,151	5,944	6,207	27.46	442.5
長 柄 町	2,639	8,035	3,946	4,089	47.20	170.2
長 南 町	2,816	9,073	4,375	4,698	65.38	138.8
大 多 喜 町	3,584	10,671	5,148	5,523	129.84	82.2
御 宿 町	3,109	7,738	3,635	4,103	24.92	310.5
鋸 南 町	3,480	8,950	4,275	4,675	45.16	198.2

(注) 面積は、国土交通省国土地理院「平成22年全国都道府県市区町村別面積調」による。
ただし、境界未定地域については、総務省統計局において面積を推定。

資料 総務省統計局「国勢調査」

13. 外国人登録人口

(各年3月31日現在)

年次	総数	国籍				
		朝鮮・韓国	中国	アメリカ	ブラジル	その他
平成22年	768	151	169	15	41	392
平成23年	715	154	155	16	35	355
平成24年	727	149	157	16	44	361
平成25年	777	153	211	10	59	344
平成26年	740	150	201	11	39	339

資料 市民環境部市民課

14. 県内外国人登録人口

(各年12月31日現在)

年次	総数	主要7ヶ国内訳						
		中国	韓国又は朝鮮	フィリピン	タイ	ブラジル	ベトナム	ペルー
平成21年	116,958	44,986	18,924	17,662	5,516	5,739	2,308	3,525
平成22年	115,675	45,946	18,465	17,104	5,328	5,048	2,214	3,451
平成23年	110,627	43,943	17,558	16,431	5,406	4,358	2,084	3,259
平成24年	104,582	42,452	16,555	15,296	4,788	3,799	2,186	2,870
平成25年	106,240	40,460	16,160	15,559	4,866	3,501	3,387	2,764

資料 県統計課「千葉県統計年鑑」

15. 人口推計

年次	平成32年	平成37年	平成42年	平成47年	平成52年
人口	83,339	79,500	75,236	70,598	65,807

資料 企画政策部企画政策課 (国立社会保障・人口問題研究所推計準拠)

16 . 国勢調査による

旧市町村	昭和15年		昭和22年		昭和25年		昭和30年		昭和35年		昭和40年		昭和45年	
	世帯数	人口	世帯数	人口	世帯数	人口	世帯数	人口	世帯数	人口	世帯数	人口	世帯数	人口
総数	7,286	38,127	9,215	49,761	9,006	49,689	8,815	48,064	8,667	44,943	8,897	42,574	15,341	70,440
君津町	-	-	1,692	8,486	1,622	8,399	2,576	13,747	2,562	12,910	2,859	13,223	9,140	42,217
八重原村	437	2,175	-	-	-	-	-	-	-	-	-	-	-	-
周西村	588	3,170	-	-	-	-	-	-	-	-	-	-	-	-
周南村	477	2,470	530	2,894	518	2,888	-	-	-	-	-	-	-	-
貞元村	419	2,317	485	2,798	476	2,777	-	-	-	-	-	-	-	-
小糸町	-	-	-	-	-	-	1,160	6,504	1,153	6,056	1,156	5,671	1,177	5,444
中村	483	2,473	561	3,013	546	3,015	-	-	-	-	-	-	-	-
小糸村	535	2,972	645	3,717	630	3,758	-	-	-	-	-	-	-	-
清和村	-	-	-	-	-	-	933	5,173	905	4,774	880	4,292	879	4,036
秋元村	500	2,390	550	2,958	548	3,038	-	-	-	-	-	-	-	-
三島村	328	1,791	393	2,193	386	2,206	-	-	-	-	-	-	-	-
小櫃村	1,103	6,010	1,423	8,036	1,404	7,782	1,373	7,489	1,325	6,988	1,317	6,601	1,379	6,631
上総町	-	-	-	-	-	-	2,773	15,151	2,722	14,215	2,685	12,787	2,766	12,112
久留里町	975	4,746	1,249	6,281	1,208	6,244	-	-	-	-	-	-	-	-
松丘村	750	3,996	902	5,002	867	5,003	-	-	-	-	-	-	-	-
亀山村	691	3,617	785	4,383	801	4,579	-	-	-	-	-	-	-	-

17. 世帯の種類・世帯人員別世

総数		一般世帯						
世帯数	世帯人員	世帯数	総数		1人	2人	3人	4人
			世帯人員	1世帯当たり人員				
33,908	89,168	33,884	87,642	2.58	9,244	9,309	6,799	5,202

(注) 世帯数・世帯人員は不詳を含む。

18. 年齢階級別人口及び割合

(平成22年10月1日)

総数	年齢階級別人口					年齢階級別割合(%)				
	15歳未満	15~64歳	65歳以上	75歳以上	85歳以上	15歳未満	15~64歳	65歳以上	75歳以上	85歳以上
89,168	11,005	56,814	21,219	9,816	2,583	12.4	63.8	23.8	11.0	2.9

(注) 総数は年齢不詳を含む。

資料 総務省統計局「国勢調査」

人口及び世帯の推移

昭和50年		昭和55年		昭和60年		平成2年		平成7年		平成12年		平成17年		平成22年	
世帯数	人口	世帯数	人口	世帯数	人口	世帯数	人口	世帯数	人口	世帯数	人口	世帯数	人口	世帯数	人口
18,473	76,016	21,646	77,286	24,431	84,310	27,313	89,242	30,433	93,216	31,070	92,076	32,364	90,977	33,908	89,168

資料 総務省統計局「国勢調査」

帯数及び世帯人員

(平成22年10月1日)

一般世帯						(再掲) 間借り、下宿などの単身者	(再掲) 会社などの独身寮の単身者
5人	6人	7人	8人	9人	10人以上		
1,981	922	318	78	24	7	134	1,841

資料 総務省統計局「国勢調査」

19. 昼間人口

(各年10月1日)

年	流出人口		夜間人口 (常住)	市面積	人口密度	昼間人口	
	流入人口	流出人口				人口	対夜間人口比
昭和60年	16,782 [△]	13,326 [△]	84,310 [△]	319.54 km ²	263.8 [△]	87,766 [△]	104.1%
平成2年	17,630	17,468	89,242	318.84	279.9	89,404	100.2
平成7年	17,634	19,925	93,165	318.83	292.4	90,874	97.5
平成12年	16,798	19,488	92,045	318.83	288.8	89,355	97.1
平成17年	16,670	19,920	90,964	318.83	285.3	87,714	96.4
平成22年	17,289	19,177	89,168	318.83	279.7	87,280	97.9

- (注) 1. 平成2年～17年の夜間(常住)人口は年齢不詳が含まれていないため、確定数と異なる。
 2. 平成22年の昼間人口は、本市に常住し従業地・通学地が不詳の者を含む。
 3. 昼間人口＝夜間(常住)人口＋流入人口－流出人口

資料 総務省統計局「国勢調査」

20. 人口集中地区人口・面積及び人口密度

(平成22年10月1日)

人 口	総人口に対する人口の割合	面 積	総面積に対する面積の割合	人口密度
人	%	km ²	%	人/km ²
49,597	55.6	18.45	5.8	2,688.2

資料 総務省統計局「国勢調査」

21. 年齢別人口（5歳階級）

(平成22年10月1日)

年 齢	総 数	男	女	年 齢	総 数	男	女
総 数	89,168	45,325	43,843	45～49 歳	5,504	2,853	2,651
0～4 歳	3,327	1,742	1,585	50～54	5,857	3,166	2,691
5～9	3,611	1,910	1,701	55～59	7,008	3,676	3,332
10～14	4,067	2,103	1,964	60～64	7,273	3,705	3,568
15～19	4,639	2,547	2,092	65～69	6,518	3,235	3,283
20～24	4,662	2,623	2,039	70～74	4,885	2,338	2,547
25～29	4,850	2,639	2,211	75～79	4,203	1,797	2,406
30～34	5,115	2,759	2,356	80～84	3,030	1,191	1,839
35～39	6,199	3,287	2,912	85～89	1,630	513	1,117
40～44	5,707	2,915	2,792	90歳以上	953	204	749

(注) 総数は年齢不詳を含む。

資料 総務省統計局「国勢調査」

22. 年齢（5歳階級）・配偶関係・男女別15歳以上人口

(平成22年10月1日)

年 齢	15歳以上人口			男				女			
	総 数	男	女	未 婚	有配偶	死 別	離 別	未 婚	有配偶	死 別	離 別
総 数	78,033	39,448	38,585	12,953	23,153	1,286	1,579	7,497	22,941	5,490	2,154
15～19歳	4,639	2,547	2,092	2,527	13	-	1	2,065	24	-	1
20～24	4,662	2,623	2,039	2,362	224	-	17	1,677	310	1	39
25～29	4,850	2,639	2,211	1,831	720	-	51	1,177	927	2	88
30～34	5,115	2,759	2,356	1,409	1,255	-	65	761	1,423	3	150
35～39	6,199	3,287	2,912	1,344	1,752	4	143	589	2,014	15	269
40～44	5,707	2,915	2,792	948	1,758	8	154	381	2,065	19	298
45～49	5,504	2,853	2,651	749	1,878	16	177	225	2,101	49	252
50～54	5,857	3,166	2,691	620	2,277	23	207	145	2,254	85	192
55～59	7,008	3,676	3,332	530	2,818	69	218	79	2,836	176	219
60～64	7,273	3,705	3,568	327	3,009	106	214	98	2,887	324	239
65～69	6,518	3,235	3,283	172	2,697	155	181	57	2,468	566	171
70～74	4,885	2,338	2,547	74	1,978	175	89	50	1,618	758	95
75～79	4,203	1,797	2,406	37	1,457	239	36	54	1,221	1,015	61
80～84	3,030	1,191	1,839	12	899	231	21	62	588	1,066	49
85歳以上	2,583	717	1,866	11	418	260	5	77	205	1,411	31

(注) 総数は配偶関係不詳を含む。

資料 総務省統計局「国勢調査」

3. 勞 働 力

3. 労働力

23. 産業（大分類）・男女別15歳以上就業者数

(平成22年10月1日)

産業	就業者数（人）			構成比（％）		
	総数	男	女	総数	男	女
総数	43,859	26,946	16,913	100.00	100.00	100.00
第1次産業	1,649	946	703	3.76	3.51	4.16
農業	1,597	907	690	3.64	3.37	4.08
林業	43	33	10	0.10	0.12	0.06
漁業	9	6	3	0.02	0.02	0.02
第2次産業	13,015	11,052	1,963	29.67	41.02	11.61
鉱業，採石業，砂利採取業	140	117	23	0.32	0.43	0.14
建設業	4,936	4,323	613	11.25	16.04	3.62
製造業	7,939	6,612	1,327	18.10	24.54	7.85
第3次産業	27,228	13,776	13,452	62.08	51.12	79.54
電気・ガス・熱供給・水道業	305	270	35	0.70	1.00	0.21
情報通信業	542	431	111	1.24	1.60	0.66
運輸業，郵便業	3,000	2,622	378	6.84	9.73	2.23
卸売業，小売業	5,841	2,501	3,340	13.32	9.28	19.75
金融業，保険業	753	288	465	1.72	1.07	2.75
不動産業，物品賃貸業	647	396	251	1.48	1.47	1.48
学術研究，専門・技術サービス業	1,512	1,072	440	3.45	3.98	2.60
宿泊業，飲食サービス業	2,460	739	1,721	5.61	2.74	10.18
生活関連サービス業，娯楽業	2,180	829	1,351	4.97	3.08	7.99
教育，学習支援業	1,688	733	955	3.85	2.72	5.65
医療，福祉	3,854	773	3,081	8.79	2.87	18.22
複合サービス事業	325	165	160	0.74	0.61	0.95
サービス業（他に分類されないもの）	2,840	1,991	849	6.48	7.39	5.02
公務（他に分類されるものを除く）	1,281	966	315	2.92	3.58	1.86
分類不能の産業	1,967	1,172	795	4.48	4.35	4.70

資料 総務省統計局「国勢調査」

24. 労働力状態・男女別15歳以上人口

(平成22年10月1日)

区 分	総 数	勞 働 力 人 口			非労働力 人 口
		総 数	就 業 者	完 全 失 業 者	
総 数	78,033	46,395	43,859	2,536	29,202
男	39,448	28,670	26,946	1,724	9,353
女	38,585	17,725	16,913	812	19,849

(注) 総数は労働力状態「不詳」を含む。

資料 総務省統計局「国勢調査」

25. 労働力状態・年齢（5歳階級）別15歳以上人口

(平成22年10月1日)

年 齢 (5歳階級)	総 数	勞 働 力 人 口							非 勞 働 力 人 口			
		総 数	就 業 者					完 全 失 業 者	総 数	家 事	通 学	そ の 他
			総 数	主 に 事 仕	家 事 の ほ か 仕 事	通 学 の か た わ ら 仕 事	休 業 者					
総 数	78,033	46,395	43,859	36,858	5,875	472	654	2,536	29,202	13,122	3,984	12,096
15～19歳	4,639	1,156	1,054	741	21	286	6	102	3,391	52	3,311	28
20～24	4,662	3,594	3,279	2,997	101	155	26	315	896	242	609	45
25～29	4,850	4,018	3,740	3,474	196	15	55	278	607	524	35	48
30～34	5,115	4,096	3,838	3,443	326	2	67	258	806	748	7	51
35～39	6,199	4,935	4,657	4,066	521	7	63	278	961	872	9	80
40～44	5,707	4,660	4,442	3,693	700	1	48	218	760	690	3	67
45～49	5,504	4,607	4,426	3,681	707	2	36	181	675	623	1	51
50～54	5,857	4,851	4,684	3,961	687	2	34	167	817	758	1	58
55～59	7,008	5,356	5,156	4,335	759	1	61	200	1,472	1,318	-	154
60～64	7,273	4,575	4,301	3,489	732	-	80	274	2,528	1,811	1	716
65～69	6,518	2,582	2,417	1,763	571	1	82	165	3,808	1,906	2	1,900
70～74	4,885	1,098	1,032	700	283	-	49	66	3,704	1,421	3	2,280
75～79	4,203	539	515	325	162	-	28	24	3,579	1,140	-	2,439
80～84	3,030	240	235	147	74	-	14	5	2,743	678	1	2,064
85歳以上	2,583	88	83	43	35	-	5	5	2,455	339	1	2,115

(注) 総数は労働力状態「不詳」を含む。

資料 総務省統計局「国勢調査」

26. 産業（大分類）・年齢（5歳階級）別15歳以上就業者数

(平成22年10月1日)

年齢別	総数	農業	林業	漁業	鉱業, 採砂利採取業	建設業	製造業	電気・ガス・熱供給・水道業	情報通信業	運輸業, 郵便業	卸売業, 小売業
総数	43,859	1,597	43	9	140	4,936	7,939	305	542	3,000	5,841
15～19歳	1,054	5	-	-	2	105	345	6	2	30	172
20～24	3,279	20	3	-	1	346	830	25	35	165	452
25～29	3,740	32	5	-	1	391	799	19	66	219	558
30～34	3,838	42	4	-	6	412	826	24	86	284	483
35～39	4,657	51	3	-	9	574	898	53	79	336	650
40～44	4,442	51	3	2	12	492	747	35	71	348	669
45～49	4,426	67	3	2	21	464	793	27	76	355	558
50～54	4,684	97	1	1	14	526	924	34	52	308	626
55～59	5,156	130	7	1	21	617	922	55	35	346	661
60～64	4,301	239	5	2	30	581	565	21	27	383	543
65～69	2,417	254	4	-	7	290	196	5	12	170	272
70～74	1,032	272	5	-	10	94	57	1	1	47	101
75～79	515	208	-	-	5	35	21	-	-	6	62
80～84	235	101	-	1	1	5	11	-	-	1	28
85歳以上	83	28	-	-	-	4	5	-	-	2	6

年齢別	金融業, 保険業	不動産業, 物品賃貸業	学術・研究, 専門・技術サービス業	宿泊業・飲食サービス業	生活関連サービス業, 娯楽業	教育, 学習支援業	医療, 福祉	複合サービス業	サービス業(他に分類されないもの)	公務(他に分類されるものを除く)	分類不能の産業
総数	753	647	1,512	2,460	2,180	1,688	3,854	325	2,840	1,281	1,967
15～19歳	5	8	15	152	45	15	30	9	25	9	74
20～24	47	33	96	161	220	109	317	31	125	90	173
25～29	61	43	136	168	202	158	401	15	200	107	159
30～34	51	38	160	176	171	114	400	33	232	109	187
35～39	69	47	198	238	213	149	418	37	275	139	221
40～44	109	58	165	235	215	162	431	34	253	149	201
45～49	120	44	141	220	203	258	460	52	244	154	164
50～54	122	44	149	232	184	299	457	53	245	177	139
55～59	91	82	216	277	208	245	421	42	369	238	172
60～64	50	93	126	301	240	114	316	10	411	83	161
65～69	21	76	74	193	174	38	145	5	322	19	140
70～74	6	33	22	74	65	17	42	1	105	6	73
75～79	1	23	8	19	26	8	12	1	27	1	52
80～84	-	14	3	10	9	1	4	2	5	-	39
85歳以上	-	11	3	4	5	1	-	-	2	-	12

資料 総務省統計局「国勢調査」

27. 世帯の経済構成別一般世帯数

(平成22年10月1日)

総数	農林漁業 就業者世帯	農林漁業・非農林漁 業就業者混合世帯	非農林漁業 就業者世帯	非就業者 世帯	その他
33,884	476	630	24,015	7,577	1,186

資料 総務省統計局「国勢調査」

28. 常住地による従業・通学市区町村別15歳以上就業者数及び通学者数

(平成22年10月1日)

常住地・従業 通学市区町村	総 数	就 業 者	通 学 者	常住地・従業 通学市区町村	総 数	就 業 者	通 学 者
君津市内に 常住する 就業者・通学者	47,843	43,859	3,984	他 県	1,692	1,333	359
君津市内で 従業・通学	27,313	25,945	1,368	東 京 都	1,366	1,082	284
自 宅	3,954	3,954	-	特 別 区 部	1,327	1,074	253
自 宅 外	23,359	21,991	1,368	千 代 田 区	245	191	54
他市区町村で 従業・通学	20,087	17,490	2,597	港 区	164	158	6
県 内	17,380	15,339	2,041	中 央 区	158	157	1
木更津市	7,556	6,583	973	江 東 区	106	102	4
富津市	3,322	3,105	217	品 川 区	94	76	18
千葉市	1,793	1,461	332	新 宿 区	89	56	33
市原市	1,746	1,648	98	大 田 区	76	67	9
袖ヶ浦市	1,680	1,517	163	澁 谷 区	76	55	21
鴨川市	212	203	9	江 戸 川 区	55	39	16
船橋市	162	126	36	文 京 区	44	18	26
館山市	143	137	6	墨 田 区	41	40	1
習志野市	140	47	93	世 田 谷 区	36	11	25
市川市	107	58	49	台 東 区	31	28	3
浦安市	89	80	9	そ の 他 の 区	112	76	36
茂原市	54	54	-	そ の 他 の 市 町 村	39	8	31
南房総市	41	41	-	神 奈 川 県	224	172	52
鋸南町	38	38	-	横 浜 市	97	68	29
その他の市町村	297	241	56	川 崎 市	86	80	6
				そ の 他 の 市 町 村	41	24	17
				埼 玉 県	41	26	15
				茨 城 県	29	25	4
				そ の 他 の 都 道 府 県	32	28	4

資料 総務省統計局「国勢調査」

4. 事 業 所

4. 事業所

29. 産業（大分類）・従業上の地位別事業所数及び従事者数（公務を除く）

（平成26年7月1日）

産業大分類	事業所数	従業者数								
		総数	個人業主	無給の 家族 従業者	有給役員	雇用者				
						総数	常用雇用者			臨時 雇用者
							総数	正社員・ 正職員	正社員・ 正職員 以外	
総数	3,372	38,555	1,415	356	2,066	34,718	33,037	22,185	10,852	1,681
農業，林業	39	484	-	-	138	346	315	164	151	31
漁業	1	4	-	-	-	4	4	4	-	-
鉱業，採石業， 砂利採取業	14	207	-	-	28	179	179	170	9	-
建設業	412	4,712	141	46	418	4,107	3,910	3,379	531	197
製造業	179	8,014	40	16	143	7,815	7,647	6,624	1,023	168
電気・ガス・ 熱供給・水道業	2	119	-	-	4	115	115	88	27	-
情報通信業	3	5	-	-	1	4	4	4	-	-
運輸業，郵便業	76	2,641	10	5	58	2,568	2,542	2,243	299	26
卸売業，小売業	704	6,082	189	77	429	5,387	5,062	2,232	2,830	325
金融業，保険業	48	470	11	1	20	438	436	333	103	2
不動産業，物品賃貸業	237	892	105	29	193	565	473	320	153	92
学術研究，専門・技術 サービス業	98	1,188	32	7	75	1,074	1,067	925	142	7
宿泊業， 飲食サービス業	642	3,733	461	124	110	3,038	2,667	519	2,148	371
生活関連サービス業， 娯楽業	358	2,273	241	33	115	1,884	1,741	886	855	143
教育，学習支援業	110	888	63	4	17	804	706	268	438	98
医療，福祉	205	3,466	91	8	129	3,238	3,076	2,007	1,069	162
複合サービス事業	25	403	1	-	-	402	401	275	126	1
サービス業（他に分類 されないもの）	219	2,974	30	6	188	2,750	2,692	1,744	948	58

資料 総務省統計局「経済センサス基礎調査」

30. 産業（中分類）別事業所数及び従業者数（公務を除く）

産業中分類		事業所数	従業者数		
			計(注)	男	女
総数		3,372	38,555	24,720	13,820
第一次産業	A 農業，林業	40	488	350	138
	1 農業	36	422	301	121
	2 林業	3	62	45	17
	B 漁業	1	4	4	-
	3 漁業（水産養殖業を除く）	-	-	-	-
	4 水産養殖業	1	4	4	-
農業、林業、漁業間格付不能		-	-	-	-
		605	12,933	11,406	1,527
第二次産業	C 鉱業，採石業，砂利採取業	14	207	179	28
	D 建設業	412	4,712	4,087	625
	6 総合工事業	175	1,495	1,192	303
	7 職別工事業（設備工事業を除く）	126	649	554	95
	8 設備工事業	111	2,568	2,341	227
	E 製造業	179	8,014	7,140	874
	9 食料品製造業	20	310	163	147
	10 飲料・たばこ・飼料製造業	7	44	22	22
	11 繊維工業	3	48	4	44
	12 木材・木製品製造業（家具を除く）	8	54	45	9
	13 家具・装備品製造業	7	20	17	3
	14 パルプ・紙・紙加工品製造業	-	-	-	-
	15 印刷・同関連業	9	31	18	13
	16 化学工業	2	52	31	21
	17 石油製品・石炭製品製造業	2	25	21	4
	18 プラスチック製品製造業	2	23	20	3
	19 ゴム製品製造業	4	32	18	14
	20 なめし革・同製品・毛皮製造業	-	-	-	-
	21 窯業・土石製品製造業	18	855	795	60
	22 鉄鋼製品製造業	28	5,254	5,026	228
	23 非鉄金属製造業	2	39	33	6
	24 金属製品製造業	21	577	485	92
	25 はん用機械器具製造業	8	111	87	24
	26 生産用機械器具製造業	11	195	172	23
	27 業務用機械器具製造業	4	55	23	32
	28 電子部品・デバイス・電子回路製造業	3	171	119	52
	29 電気機械器具製造業	-	-	-	-
30 情報通信機械器具製造業	-	-	-	-	
31 輸送用機械器具製造業	3	18	7	11	
32 その他製造業	17	100	34	66	
		2,727	25,134	12,964	12,155
第三次産業	F 電気・ガス・熱供給・水道業	2	119	113	6
	33 電気業	1	118	113	5
	34 ガス業	1	1	-	1
	35 熱供給業	-	-	-	-
	36 水道業	-	-	-	-
	G 情報通信業	3	5	5	-
	37 通信業	-	-	-	-
	38 放送業	-	-	-	-
	39 情報サービス業	3	5	5	-
	40 インターネット付随サービス業	-	-	-	-
	41 映像・音声・文字情報制作業	-	-	-	-
	H 運輸業，郵便業	76	2,641	2,439	202
	42 鉄道業	2	30	30	-
43 道路旅客運送業	7	79	68	11	
44 道路貨物運送業	47	2,217	2,071	146	
45 水運業	1	11	11	-	
46 航空運輸業	-	-	-	-	
47 倉庫業	3	100	78	22	
48 運輸に附帯するサービス業	16	204	181	23	
49 郵便業（信書便事業を含む）	-	-	-	-	

(平成26年7月1日)

産業中分類		事業所数	従業者数		
			計(注)	男	女
第三次産業	I 卸売業，小売業	704	6,082	2,744	3,338
	50 各種商品卸売業	-	-	-	-
	51 繊維・衣服等卸売業	2	12	7	5
	52 飲食料品卸売業	15	165	63	102
	53 建築材料，鉱物・金属材料等卸売業	61	359	284	75
	54 機械器具卸売業	40	248	192	56
	55 その他卸売業	24	436	291	145
	56 各種商品小売業	3	242	62	180
	57 繊維・衣服・身の回り品小売業	55	289	44	245
	58 飲食料品小売業	169	1,969	581	1,388
	59 機械器具小売業	96	612	434	178
	60 その他小売業	217	1,544	701	843
	61 無店舗小売業	22	206	85	121
	J 金融業，保険業	48	470	144	326
	62 銀行業	5	66	23	43
	63 協同組織金融業	8	82	48	34
	64 貸金業，クレジットカード業等非預金信用機関	4	10	7	3
	65 金融商品取引業，商品先物取引業	1	2	2	-
	66 補助的金融業等	-	-	-	-
67 保険業（保険媒介代理業等を含む）	30	310	64	246	
K 不動産業，物品賃貸業	237	892	573	319	
68 不動産取引業	27	128	89	39	
69 不動産賃貸業・管理業	173	419	203	216	
70 物品賃貸業	37	345	281	64	
L 学術研究，専門・技術サービス業	98	1,188	962	226	
71 学術・開発研究機関	2	3	3	-	
72 専門サービス業	26	78	42	36	
73 広告業	2	4	2	2	
74 技術サービス業	68	1,103	915	188	
M 宿泊業，飲食サービス業	642	3,733	1,164	2,554	
75 宿泊業	49	508	233	275	
76 飲食業	571	3,035	880	2,155	
77 持ち帰り・配達飲食サービス業	22	190	51	124	
N 生活関連サービス業，娯楽業	358	2,273	954	1,319	
78 洗濯・理容・美容・浴場業	267	642	200	442	
79 その他の生活関連サービス業	27	233	99	134	
80 娯楽業	64	1,398	655	743	
O 教育，学習支援業	110	888	480	408	
81 学校教育支援業	8	182	79	103	
82 その他の教育，学習支援業	102	706	401	305	
P 医療，福祉	205	3,466	921	2,545	
83 医療業	122	1,421	395	1,026	
84 保健衛生業	2	128	53	75	
85 社会保険・社会福祉・介護事業	81	1,917	473	1,444	
Q 複合サービス事業	25	403	216	187	
86 郵便局	15	215	109	106	
87 協同組合（他に分類されないもの）	10	188	107	81	
R サービス業（他に分類されないもの）	219	2,974	2,249	725	
88 廃棄物処理業	13	179	148	31	
89 自動車整備業	59	262	197	65	
90 機械等修理業	23	564	526	38	
91 職業紹介・労働者派遣業	3	189	141	48	
92 その他のサービス業	39	1,529	1,079	450	
93 政治・経済・文化団体	16	67	43	24	
94 宗教	64	168	108	60	
95 その他のサービス業	2	16	7	9	

(注) 男女別の不詳を含む。

資料 総務省統計局「経済センサス基礎調査」

31. 産業（大分類）・従業者規模別事業所数及び従事者数（公務を除く）

産業大分類	事業所数	事業 従事者数	1～4人		5～9人		10～19人	
			事業所数	従業者数	事業所数	従業者数	事業所数	従業者数
総数	3,372	38,555	2,017	4,243	602	3,922	404	5,309
農業，林業	39	484	6	13	16	111	12	172
漁業	1	4	1	4	-	-	-	-
鉱業，採石業， 砂利採取業	14	207	2	5	2	27	5	69
建設業	412	4,712	229	507	91	602	60	773
製造業	179	8,014	66	159	35	227	27	346
電気・ガス・ 熱供給・水道業	2	119	1	1	-	-	-	-
情報通信業	3	5	3	5	-	-	-	-
運輸業，郵便業	76	2,641	25	67	12	79	15	200
卸売業，小売業	704	6,082	379	889	154	1,009	108	1,424
金融業，保険業	48	470	28	58	6	38	8	110
不動産業，物品賃貸業	237	892	195	377	27	171	10	134
学術研究，専門・技術 サービス業	98	1,188	68	155	15	102	7	85
宿泊業， 飲食サービス業	642	3,733	433	903	118	755	46	591
生活関連サービス業， 娯楽業	358	2,273	267	477	42	255	23	309
教育，学習支援業	110	888	81	138	9	65	7	103
医療，福祉	205	3,466	95	212	34	230	39	502
複合サービス事業	25	403	5	15	12	74	6	79
サービス業（他に分類 されないもの）	219	2,974	133	258	27	177	31	412

(平成26年7月1日)

20～29人		30～49人		50～99人		100人以上		派遣従業者のみ	
事業所数	従業者数	事業所数	従業者数	事業所数	従業者数	事業所数	従業者数	事業所数	従業者数
131	3,113	103	3,908	67	4,547	40	13,513	8	-
2	54	2	79	1	55	-	-	-	-
-	-	-	-	-	-	-	-	-	-
-	-	3	106	-	-	-	-	-	-
11	262	14	509	4	280	3	1,779	-	-
11	266	21	816	11	692	8	5,508	-	-
-	-	-	-	-	-	1	118	-	-
-	-	-	-	-	-	-	-	-	-
11	244	7	268	5	339	1	1,444	-	-
38	901	9	319	9	637	5	903	2	-
2	48	2	77	2	139	-	-	-	-
2	44	1	35	2	131	-	-	-	-
2	44	1	41	1	52	4	709	-	-
21	502	14	499	6	353	1	130	3	-
6	150	13	520	5	347	1	215	1	-
6	144	4	153	1	57	2	228	-	-
12	292	7	280	9	671	8	1,279	1	-
-	-	-	-	1	93	1	142	-	-
7	162	5	206	10	701	5	1,058	1	-

資料 総務省統計局「経済センサス基礎調査」

32. 産業（大分類）別民営事業所数及び従業者数の推移

産 業 大 分 類	平成21年（7月1日）				平成24年（2月1日）			
	事業所数		従業者数		事業所数		従業者数	
	実数	構成比	実数	構成比	実数	構成比	実数	構成比
総 数	3,556	100.0	38,330	100.0	3,339	100.0	37,177	100.0
農 林 漁 業	33	0.9	406	1.1	35	1.0	431	1.2
鉱業，採石業，砂利採取業	18	0.5	245	0.6	19	0.6	230	0.6
建 設 業	471	13.2	5,425	14.2	429	12.8	4,595	12.4
製 造 業	169	4.8	6,819	17.8	177	5.3	7,910	21.3
電気・ガス・熱供給・水道業	2	0.1	142	0.4	3	0.1	142	0.4
情 報 通 信 業	9	0.3	138	0.4	6	0.2	14	0.0
運 輸 業 ， 郵 便 業	82	2.3	3,007	7.8	76	2.3	2,769	7.4
卸 売 ・ 小 売 業	813	22.9	7,206	18.8	707	21.2	5,936	16.0
金 融 ・ 保 険 業	55	1.5	535	1.4	54	1.6	556	1.5
不動産業，物品賃貸業	228	6.4	765	2.0	219	6.6	700	1.9
宿泊業，飲食サービス業	676	19.0	3,645	9.5	624	18.7	3,624	9.7
学術研究・専門・技術サービス業	109	3.1	909	2.4	96	2.9	1,151	3.1
生活関連サービス・娯楽業	377	10.6	2,494	6.5	367	11.0	2,409	6.5
医 療 ， 福 祉	162	4.6	2,992	7.8	175	5.2	3,052	8.2
教 育 ， 学 習 支 援 業	102	2.9	768	2.0	107	3.2	934	2.5
複 合 サ ー ビ ス 事 業	25	0.7	278	0.7	23	0.7	193	0.5
サービス業（他に分類されないもの）	225	6.3	2,556	6.7	222	6.6	2,531	6.8

産 業 大 分 類	平成26年（7月1日）			
	事業所数		従業者数	
	実数	構成比	実数	構成比
総 数	3,372	100.0	38,555	100.0
農 林 漁 業	40	1.2	488	1.3
鉱業，採石業，砂利採取業	14	0.4	207	0.5
建 設 業	412	12.2	4,712	12.2
製 造 業	179	5.3	8,014	20.8
電気・ガス・熱供給・水道業	2	0.1	119	0.3
情 報 通 信 業	3	0.1	5	0.0
運 輸 業 ， 郵 便 業	76	2.3	2,641	6.8
卸 売 ・ 小 売 業	704	20.9	6,082	15.8
金 融 ・ 保 険 業	48	1.4	470	1.2
不動産業，物品賃貸業	237	7.0	892	2.3
宿泊業，飲食サービス業	642	19.0	3,733	9.7
学術研究・専門・技術サービス業	98	2.9	1,188	3.1
生活関連サービス・娯楽業	358	10.6	2,273	5.9
医 療 ， 福 祉	205	6.1	3,466	9.0
教 育 ， 学 習 支 援 業	110	3.3	888	2.3
複 合 サ ー ビ ス 事 業	25	0.7	403	1.0
サービス業（他に分類されないもの）	219	6.5	2,974	7.7

資料 総務省統計局
「平成21年経済センサス基礎調査」
「平成24年経済センサス活動調査」
「平成26年経済センサス基礎調査」

(注1)平成24年経済センサス活動調査は、
農業，林業，漁業間格付不能も含む。

5. 農 業

5. 農 業

※「農家」とは、次に掲げる規模の農業を営む世帯をいう。

- (1) 経営耕地面積が10アール以上又は農作物販売金額が15万円以上であるもの。
- (2) 「販売農家」とは、経営耕地面積が30アール以上又は農産物販売金額50万円以上の農家をいう。
- (3) 「自給的農家」とは、経営耕地面積が30アール未満かつ農産物販売金額50万円未満の農家をいう。

33. 農家の推移

(各年2月1日現在)

年次・地区	総 数	販売農家				自給的農家
		総数	専業農家	第1種 (農業が主) 兼業農家	第2種 (農業が従) 兼業農家	
平成 2年	4,137	3,223	263	228	2,732	914
平成 7年	3,799	2,987	217	200	2,570	812
平成12年	3,334	2,525	286	185	2,054	809
平成17年	3,068	2,124	269	144	1,711	944
平成22年	2,781	1,851	321	166	1,364	930
君 津	562	381	58	30	293	181
小 糸	604	439	71	44	324	165
清 和	366	242	41	12	189	124
小 櫃	523	377	63	62	252	146
上 総	726	412	88	18	306	314

資料 農林水産省「世界農林業センサス」
「農林業センサス」

34. 経営耕地規模別農家数

(各年2月1日現在)

年次・地区	総 数	経営耕地の広狭別農家数						
		0.3ha 未満	0.3～ 0.5ha未満	0.5～ 1.0ha未満	1.0～ 1.5ha未満	1.5～ 2.0ha未満	2.0～ 3.0ha未満	3.0ha 以上
平成 2年	4,137	941	817	1,386	563	263	132	35
平成 7年	3,799	833	730	1,297	549	215	130	45
平成12年	3,334	835	652	1,051	452	190	107	47
平成17年	2,124	21	515	868	388	155	112	65
平成22年	1,851	14	380	742	363	161	114	77
君 津	381	1	84	156	73	29	21	17
小 糸	439	1	88	177	90	34	33	16
清 和	242	1	54	106	57	17	2	5
小 櫃	377	3	57	125	72	47	40	33
上 総	412	8	97	178	71	34	18	6

(注1) 平成17、22年は販売農家のみの数値である。

資料 農林水産省「世界農林業センサス」
「農林業センサス」

35. 農家人口

(各年2月1日現在 単位：人)

年次・地区	農 家 人 口									農業従事者数
	総 数			満 14 歳 以 下			満 15 歳 以 上			
	計	男	女	計	男	女	計	男	女	
平成 2年	19,540	9,649	9,891	3,623	1,849	1,774	15,917	7,800	8,117	10,845
平成 7年	17,654	8,673	8,981	2,851	1,462	1,389	14,803	7,211	7,592	9,794
平成12年	15,047	7,420	7,627	1,964	1,008	956	13,083	6,412	6,671	9,240
平成17年	12,701	6,257	6,444	918	474	444	8,343	4,084	4,259	6,023
平成22年	7,349	3,623	3,726	562	296	266	6,787	3,327	3,460	5,114
君 津	1,510	736	774	104	54	50	1,406	682	724	1,068
小 糸	1,752	851	901	132	64	68	1,620	787	833	1,204
清 和	948	473	475	77	40	37	871	433	438	666
小 櫃	1,571	789	782	126	74	52	1,445	715	730	1,073
上 総	1,568	774	794	123	64	59	1,445	710	735	1,103

(注) 平成17年数値の「農家人口-総数」は農家の定義による数値であるが、それ以外の同年数値については販売農家のみの数値である。

資料 農林水産省「世界農林業センサス」「農林業センサス」

36. 経営耕地種類別面積

(各年2月1日現在 単位：ha)

年次・地区	総 数	経 営 耕 地 の 種 類		
		田	樹 園 地	畑
平成 2年	3,052.41	2,590.63	100.65	361.13
平成 7年	2,877.08	2,449.02	78.69	349.37
平成12年	2,524.00	2,199.00	48.00	277.00
平成17年	2,183.60	1,933.23	40.07	210.30
平成22年	2,109.00	1,839.00	50.00	218.00
君 津	437.00	371.00	5.00	60.00
小 糸	495.00	435.00	6.00	54.00
清 和	227.00	190.00	16.00	21.00
小 櫃	570.00	531.00	4.00	35.00
上 総	380.00	312.00	19.00	48.00

(注) 平成17・22年については販売農家のみの数値である。資料 農林水産省「世界農林業センサス」「農林業センサス」

37. 農作物収穫面積と収穫量

(各年2月1日現在 収穫面積：ha 収穫量：t)

年次	水稻		小麦		大豆	
	作付面積	収穫量	作付面積	収穫量	作付面積	収穫量
平成22年産	2,020	10,500	5	10	73	104
平成23年産	2,010	10,600	x	x	65	89
平成24年産	1,990	10,600	x	x	59	80
平成25年産	1,990	10,700	x	x	55	66
平成26年産	1,980	10,700	x	x	52	67

年次	レタス（サラダ菜含む）	
	作付面積	収穫量
平成22年産	19	330
平成23年産	17	326
平成24年産	17	325
平成25年産	16	373
平成26年産	16	384

(注) 本資料は、指定野菜（野菜生産出荷安定法（昭和41年法律第103号）第二条に規定）について、野菜指定産地（野菜生産出荷安定法第四条の規定に基づき農林水産大臣が指定し告示した産地）に包括されている市町村を調査した結果であり、水稻・小麦・大豆・レタスのみ公表している。

資料 農林水産省「作物統計作況調査加工統計」

38. 農用機械所有台数

(各年2月1日現在)

年次・地区	動力耕運機	動力防除機	トラクター (乗用型)	田植機	自脱型コン バイン	米麦用乾燥機
平成2年	2,641	888	1,761	2,229	1,032	1,994
平成7年	1,859	967	2,073	2,212	1,177	1,699
平成12年	1,115	710	1,969	1,896	1,188	1,385
平成17年	-	822	1,948	1,703	1,153	-
平成22年	-	-	1,673	1,415	964	-
君津	-	-	335	291	190	-
小糸	-	-	401	329	157	-
清和	-	-	207	185	153	-
小櫃	-	-	376	302	234	-
上総	-	-	354	308	230	-

(注1) 平成2年・7年・22年は総農家、平成12年・17年は販売農家の数値である。

(注2) 平成17年は、動力耕運機及び米麦用乾燥機の調査なし。

(注3) 平成22年は、動力耕運機、動力防除機及び米麦用乾燥機の調査なし。

資料 農林水産省「世界農林業センサス」
「農林業センサス」

39. 家畜・家きんの飼養頭羽数

(各年2月1日現在)

年次・地区	乳用牛		豚		採卵鶏		ブロイラー		肉用牛	
	農家数	飼養頭数	農家数	飼養頭数	農家数	飼養羽数	農家数	飼養羽数	農家数	飼養頭数
平成2年	71	1,907	13	5,050	30	364,100	2	x	15	358
平成7年	52	1,488	4	2,538	23	392,200	2	x	11	146
平成12年	30	829	3	2,495	22	419,100	1	x	10	108
平成17年	19	531	3	1,863	15	394,200	1	x	5	49
平成22年	9	360	2	x	10	242,100	0	0	6	40
君津	2	x	0	0	0	0	0	0	2	x
小糸	2	x	0	0	0	0	0	0	1	x
清和	1	x	0	0	0	0	0	0	1	x
小櫃	2	x	1	x	8	x	0	0	1	x
上総	2	x	1	x	2	x	0	0	1	x

資料 農林水産省「世界農林業センサス」
「農林業センサス」

40. 農産物販売金額別農家数

(各年2月1日現在)

年次	農家総数	販売なし	50万円未満	50～100万円未満	100～200万円未満	200～300万円未満	300～500万円未満	500～700万円未満	700～1000万円未満	1000～1500万円未満	1500万円以上
平成 2年	4,137	1,340	1,269	596	450	124	144	64	47	40	63
平成 7年	3,799	1,250	1,135	595	373	139	108	61	38	39	61
平成12年	2,525	359	1,025	506	294	105	73	32	48	29	54
平成17年	2,124	283	810	426	301	96	61	32	31	36	48
平成22年	1,871	297	743	375	206	65	52	23	29	36	45

(注) 平成12年・17年は販売農家の数値である。

資料 農林水産省「世界農林業センサス」
「農林業センサス」

41. 農地法による申請状況

(単位：a)

区分	平成22年		平成23年		平成24年		平成25年		平成26年	
	件数	面積	件数	面積	件数	面積	件数	面積	件数	面積
農地法第3条	81	1,746	126	3,215	119	4,540	84	1,879	80	1,443
農地法第4条	5	41	3	10	4	35	4	31	20	233
農地法第4条届出によるもの	18	93	19	134	15	76	22	111	14	75
農地法第5条	30	219	25	352	26	449	24	275	36	236
農地法第5条届出によるもの	116	399	106	408	95	367	118	519	107	338
農地法第18条	15	281	4	68	9	133	13	482	19	740

資料 農業委員会事務局

※ 農地法

第3条 所有権の移転及び権利の設定。

第4条 転用

第5条 転用を伴う所有権の移転及び権利の設定。

第18条 賃貸借の解約等（平成21年12月15日法改正。旧20条 賃貸借の解約）

6. 工 業

6. 工 業

42. 産業（中分類）別事業所数・従業者数及び製造品出荷額等

（各年12月31日現在 平成23年は平成24年2月1日現在 単位：100万円）

	事業所数・従業者数及び製造品出荷額等				
	平成21年	平成22年	平成23年	平成24年	平成25年
総 数	83 7,432 651,656	81 6,921 797,024	101 7,777 813,373	91 7,523 813,013	84 7,391 794,508
食 料 品 製 造 業	7 87 679	7 109 774	12 192 4,400	9 137 1,537	8 154 1,934
飲 料 ・ た ば こ ・ 飼 料 製 造 業	6 46 346	6 52 756	6 40 333	6 45 317	6 43 308
織 維 工 業	3 52 300	3 51 322	2 21 x	2 37 x	2 35 x
木 材 ・ 木 製 品 製 造 業	2 38 x	2 18 x	1 10 x	1 25 x	1 12 x
家 具 ・ 装 備 品 製 造 業	1 9 x	1 9 x	2 12 x	2 12 x	2 12 x
パ ル プ ・ 紙 ・ 紙 加 工 品 製 造 業	- - -	- - -	- - -	1 10 x	1 10 x
印 刷 ・ 同 関 連 業	2 14 x	2 14 x	4 31 266	4 28 237	3 22 159
化 学 工 業	2 80 x	2 84 x	3 89 3,407	3 99 3,812	3 102 4,019
石 油 製 品 ・ 石 炭 製 品 製 造 業	1 17 x	1 18 x	2 25 x	1 19 x	1 19 x
プ ラ ス チ ッ ク 製 品 製 造 業	- - -	- - -	- - -	- - -	- - -
ゴ ム 製 品 製 造 業	3 37 153	3 34 143	3 27 190	2 35 x	2 35 x
な め し 革 ・ 同 製 品 ・ 毛 皮 製 造 業	- - -	- - -	- - -	- - -	- - -
窯 業 ・ 土 石 製 品 製 造 業	10 1,137 29,527	9 449 20,026	14 1,035 24,226	12 1,131 32,265	11 883 21,823
鉄 鋼 業	6 4,924 579,905	7 5,078 747,492	12 5,196 753,799	9 5,069 754,414	8 5,065 742,762

	事業所					数 数 等
	従 製 造	業 品 出	者 荷 額			
	平成 2 1 年	平成 2 2 年	平成 2 3 年	平成 2 4 年	平成 2 5 年	
非 鉄 金 属 製 造 業	2	2	2	2	2	2
	49	46	47	49	47	47
	x	x	x	x	x	x
金 属 製 品 製 造 業	14	13	13	15	15	15
	342	422	395	375	410	410
	6,494	9,034	8,428	7,199	8,178	8,178
は ん 用 機 械 器 具 製 造 業	5	4	6	6	5	5
	75	66	84	83	69	69
	1,294	1,118	1,370	1,456	1,587	1,587
生 産 用 機 械 器 具 製 造 業	5	6	6	6	5	5
	203	171	166	169	187	187
	4,778	4,483	4,481	4,564	4,466	4,466
業 務 用 機 械 器 具 製 造 業	4	4	3	4	4	4
	73	79	41	81	73	73
	1,034	995	1,373	1,353	1,153	1,153
電 子 部 品 ・ デ バ イ ス ・ 電 子 回 路 製 造 業	2	2	3	1	2	2
	186	169	276	70	176	176
	x	x	3,703	x	x	x
電 気 機 械 器 具 製 造 業	-	-	-	-	-	-
	-	-	-	-	-	-
	-	-	-	-	-	-
情 報 通 信 機 械 器 具 製 造 業	-	-	-	-	-	-
	-	-	-	-	-	-
	-	-	-	-	-	-
輸 送 用 機 械 器 具 製 造 業	-	-	1	-	-	-
	-	-	15	-	-	-
	-	-	x	-	-	-
そ の 他 の 製 造 業	8	7	6	5	3	3
	63	52	75	49	37	37
	372	344	2,328	224	170	170

資料 経済産業省「工業統計調査」
総務省統計局「経済センサス活動調査」

43. 事業所数・従業者数及び製造品出荷額等

(各年12月31日現在 平成23年は平成24年2月1日現在)

年次	規模別事業所数			従業者数			製造品出荷額等(万円)			
	計	従業者数 29人以下	従業者数 30人以上	計	常用 労働者	個人事業主 家族従業者	計	製造品 出荷額	加工賃 収入額	その他 収入額
平成21年	83	55	28	7,432	7,422	10	65,165,577	62,346,094	2,072,035	747,448
平成22年	81	58	23	6,921	6,914	7	79,702,400	77,919,415	1,243,614	539,371
平成23年	101	75	26	7,777	7,763	14	81,337,287	79,282,959	1,681,460	372,868
平成24年	91	69	22	7,523	7,514	9	81,301,277	78,170,001	2,241,589	889,687
平成25年	84	60	24	7,391	7,386	5	79,450,761	76,995,154	1,860,676	594,931

資料 経済産業省「工業統計調査」
総務省統計局「経済センサスー活動調査」

44. 有形固定資産・敷地面積及び建築面積（従業者30人以上の事業所）

(各年12月31日現在 平成23年は平成24年2月1日現在 単位：万円)

年次	事業 所数	取 得 額 (年 間)				除 却 額	減価償却額	建設仮勘定 の増減
		有形固定資産(土地を除く)				有形固定資産 (土地を除く)		
		計	建物・構築物	機械・装置	その他			
平成21年	28	4,712,866	1,303,328	3,271,122	138,416	199,456	5,285,813	447,682
平成22年	23	6,879,554	2,112,855	4,666,637	100,062	149,997	5,425,457	△ 360,700
平成23年	26	4,192,563	894,116	3,188,568	109,879	343,555	5,295,187	349,858
平成24年	22	4,344,660	1,124,199	3,117,290	103,171	376,517	5,082,673	129,220
平成25年	24	3,198,884	506,426	2,523,091	169,367	125,209	4,968,027	△ 56,697

年次	投資総額	有形固定資産年末現在高			敷地面積 (㎡)	建築面積 (㎡)	延べ建築面積 (㎡)
		計	土地	有形固定資産 (土地を除く)			
平成21年	5,160,548	35,636,084	8,033,386	27,602,698	9,690,613	1,967,580	2,127,514
平成22年	6,555,375	36,309,116	7,823,600	28,485,516	9,541,552	1,946,768	2,093,318
平成23年	4,661,463	35,459,516	7,990,865	27,468,651	9,454,902	-	-
平成24年	4,600,622	35,400,596	8,030,726	27,369,870	9,543,656	1,966,823	2,125,913
平成25年	3,151,701	36,999,462	7,965,063	29,034,399	9,418,794	1,975,893	2,141,165

資料 経済産業省「工業統計調査」
総務省統計局「経済センサスー活動調査」

45. 産業（中分類）別事業所数・従業者数・現金給与総額・

産業中分類	事業所数	従業者数			現金給与総額
		総数	常用労働者	個人事業主・ 家族従業者	
総数	84	7,391	7,386	5	4,293,225
食料品	8	154	154	-	33,651
飲料・たばこ	6	43	43	-	10,348
繊維	2	35	33	2	x
木材・木製品	1	12	12	-	x
家具・装備品	2	12	10	2	x
パルプ・紙	1	10	10	-	x
印刷	3	22	22	-	6,512
化学	3	102	102	-	58,315
石油・石炭	1	19	19	-	x
プラスチック	-	-	-	-	-
ゴム	2	35	35	-	x
なめし革	-	-	-	-	-
窯業・土石	11	883	883	-	364,531
鉄鋼	8	5,065	5,065	-	3,362,185
非鉄	2	47	47	-	x
金属製品	15	410	410	-	170,704
はん用機械	5	69	69	-	28,687
生産用機械	5	187	187	-	80,481
業務用機械	4	73	73	-	26,564
電子・デバイス	2	176	176	-	x
電気機械	-	-	-	-	-
情報通信機械	-	-	-	-	-
輸送用機械	-	-	-	-	-
その他	3	37	36	1	5,686

46. 1日当たりの水源・用途別

年次	淡水の水源別用水量					
	計	工業用水道	上水道	井戸水	その他	回収水
平成21年	2,291,706	146,059	2,138	680	23,114	2,119,715
平成22年	2,570,425	149,557	2,232	629	23,377	2,394,630
平成23年	2,557,373	160,472	594	758	23,294	2,372,255
平成24年	2,558,356	160,454	444	34	25,169	2,372,255
平成25年	2,631,646	156,485	537	421	24,530	2,449,673

原材料使用額等・製造品出荷額等

(平成25年12月31日現在 単位：万円)

原材料使用額等	製 造 品 出 荷 額 等			
	総 額	製造品出荷額	加工賃収入額	その他収入額
66,072,889	79,450,761	76,995,154	1,860,676	594,931
87,822	193,421	159,643	2,860	30,918
10,862	30,821	30,777	-	44
x	x	x	x	-
x	x	x	-	-
x	x	x	-	-
x	x	-	x	-
8,107	15,928	15,590	188	150
224,556	401,916	380,143	7,560	14,213
x	x	x	-	-
-	-	-	-	-
x	x	x	-	-
-	-	-	-	-
1,084,484	2,182,280	1,098,188	914,093	169,999
63,357,442	74,276,218	73,294,511	653,259	328,448
x	x	x	-	x
413,508	817,763	588,110	220,991	8,662
104,089	158,698	149,096	897	8,705
205,297	446,575	357,273	57,361	31,941
47,510	115,305	114,620	-	685
x	x	x	-	x
-	-	-	-	-
-	-	-	-	-
-	-	-	-	-
7,566	17,029	17,029	-	-

資料 経済産業省「工業統計調査」

総務省統計局「経済センサスー活動調査」

用水量(従業者30人以上の事業所)

(各年12月31日現在 平成23年は平成24年2月1日現在 単位：m³)

計	淡 水 の 用 途 別 用 水 量					海水の 用水量
	ボイラー用水	原料用水	処理・洗浄用水	冷却用水 温調用水	その他	
2,291,706	5,776	5	140,789	2,140,634	4,502	840,857
2,570,425	5,786	10	163,575	2,396,502	4,552	828,977
-	-	-	-	-	-	841,224
2,558,356	5,771	10	163,089	2,385,254	4,232	841,224
2,631,646	5,803	10	156,430	2,466,545	2,858	837,345

資料 経済産業省「工業統計調査」

総務省統計局「経済センサスー活動調査」

7. 建設

7. 建設

47. 道路・橋梁

(1) 道路状況
(平成27年4月1日現在)

種別	路線数	総延長
		m
国道	4	81,825
県道	16	154,103
市道	2,110	822,198

資料 建設部管理課

※ 国道・県道については、H26.4.1現在の数値である。

(2) 市道状況

(平成27年4月1日現在)

総延長	実延長	改良延長	改良率	舗装延長	舗装率	橋梁		隧道		踏切	
						箇所数	延長	箇所数	延長	箇所数	延長
m	m	m	%	m	%	m		m		m	
822,198	797,893	564,487	70.75	730,310	91.53	215	6,071	47	3,077	23	170

資料 建設部管理課

48. 都市計画事業

(1) 都市計画道路

(単位：m)

種別	名称		位置			区域延長	構造	
	番号	路線名	起点	終点	主な経過点		構造形式	幅員
幹線街路	3-1-1	湾岸道路	君津市君津	人見字川尻	君津市君津	約 3,200	地表式	50
	3-2-2	君津駅坂田線	坂田字下谷	坂田字下谷	坂田字下谷	80	〃	36
	3-2-7	北子安郡線	北子安字八幡越	郡字稲村	外箕輪字沖田	4,520	〃	34
	3-3-3	君津駅前線	中野字柳町	中野字高井	中野字小原	650	〃	22
	3-3-4	外箕輪人見線	外箕輪字三月田	人見字向福田	中富字伽藍	5,700	〃	22
	3-3-5	伽藍大和田線	中富字沢向	君津市君津	坂田字大境	1,620	〃	22
	3-3-6	中野坂田線	中野字御林	君津市君津	中野字下土生	1,850	〃	22
	3-3-8	久保山久保線	陽光台3丁目	久保2丁目	陽光台2丁目	1,140	〃	22
	3-4-9	大和田神門線	大和田字浜	人見字葦塚	人見字神門	1,390	〃	20
	3-4-10	北子安貞元線	北子安字戸崎	貞元字下宿	壺師字下ノ原	1,920	〃	18
	3-4-11	坂田九十九坊線	坂田字大境	南子安字弁財天	南子安字弁財天	4,800	〃	18
	3-4-12	六手貞元線	六手字上沖田	貞元字塚田	常代字境田	4,150	〃	18
	3-4-13	内箕輪南子安線	法木作字下堤	南子安字島崎	南子安字花輪尻	1,280	〃	18
	3-4-15	郡杉谷線	郡字下長所	杉谷字上向田	郡字獅子ヶ坪	560	〃	16
3-5-14	久保山北子安線	陽光台3丁目	北子安字下西原	北子安字上西原	523	〃	12	
特殊街路	8-7-1	小糸川沿岸歩行者専用道	外箕輪字下畑	人見字前畑	中野字高井	5,600	〃	6

資料 建設部建設計画課

(2) 都市計画用途地域

(平成27年3月31日現在)

種 類	面 積	建築物の延面積の敷地面積に対する割合	建築物の建築面積の敷地面積に対する割合	構 成 比
(君津都市計画)	ha	%	%	%
総 数	約 2,133	-	-	100.0
第一種低層住居専用地域	40	50	30	1.9
〃	361	100	50	16.9
〃	57	150	60	2.7
第一種中高層住居専用地域	378	200	60	17.7
第二種中高層住居専用地域	14	200	60	0.7
第一種住居地域	268	200	60	12.6
第二種住居地域	43	200	60	2.0
準住居地域	33	200	60	1.5
近隣商業地域	14	200	80	0.7
商業地域	48	400	80	2.2
準工業地域	112	200	60	5.3
工業地域	52	200	60	2.4
工業専用地域	713	200	60	33.4
(木更津都市計画)				
総 数	約 62	-	-	100.0
準工業地域	62	200	60	100.0

資料 建設部建設計画課

(3) 土地区画整理事業（組合施行）

(平成27年4月1日現在 単位：ha)

名 称	施行区域	施行面積	設立認可年月日	完了予定年月日	解散年月日	清算終了年月日
大和田土地区画整理組合	大和田	37.8	昭和43年12月12日		昭和58年4月19日	昭和59年11月6日
坂田	坂田	60.2	昭和44年9月12日		昭和58年5月10日	昭和60年6月11日
久保	久保・台	71.4	昭和45年1月16日		昭和58年3月29日	平成7年11月17日
久保山	久保	28.6	昭和45年1月16日		昭和63年9月24日	平成7年3月30日
南子安	南子安	146.3	昭和46年8月24日		平成8年3月26日	平成9年12月22日
柰師	柰師	62.0	昭和46年10月11日		平成3年12月20日	平成4年6月9日
北子安	北子安	77.2	昭和47年3月16日		平成3年3月29日	平成3年12月5日
中野	中野	88.8	昭和47年7月19日		平成5年4月30日	平成8年3月28日
宮下	宮下・常代	30.1	昭和48年1月17日		平成11年3月30日	平成11年9月2日
箕輪	内箕輪・法木作・外箕輪	99.4	昭和48年12月27日		平成4年1月10日	平成4年7月6日
人見	人見	60.1	昭和49年7月11日		平成3年11月22日	平成4年3月21日
郡	郡	37.0	昭和63年9月6日		平成22年11月19日	平成23年3月25日
常代	常代	53.7	昭和63年9月20日		平成15年10月7日	平成16年11月29日
上総新研究開発	木更津市矢那	278.2	平成2年10月16日		平成15年2月14日	平成15年9月12日
〃	君津市長石他 (うち君津市 62.0)					

資料 建設部都市整備課

(うち、上総新研究開発は企画政策部企画政策課)

(4) 都 市 計 画 公 園

(平成27年3月31日現在 単位: ha)

種 別	名 称		所 在 地	開 設 年 月 日	面 積
	番 号	公 園 名			
街区公園	2. 2. 1	池 田 西 公 園	君津市 人見1丁目21番	昭和48年 3月31日	0.33
"	2. 2. 2	池 田 東 公 園	" 人見1丁目5番	"	0.37
"	2. 2. 3	大 和 田 公 園	" 大和田3丁目9番	昭和50年 3月31日	0.19
"	2. 2. 4	五 竜 公 園	" 西坂田4丁目7番	昭和49年 3月31日	0.47
"	2. 2. 5	坂 田 駅 前 公 園	" 東坂田3丁目2番	"	0.30
"	2. 2. 6	富 士 見 公 園	" 中富1051番	"	0.32
"	2. 2. 8	中 野 中 央 公 園	" 中野4丁目17番	平成元年 3月13日	0.50
"	2. 2. 9	中 野 西 公 園	" 中野5丁目12番	昭和57年 4月 1日	0.60
"	2. 2. 10	上 落 公 園	" 北久保2丁目1番	昭和54年10月 1日	0.15
"	2. 2. 11	花 園 公 園	" 久保3丁目5番	昭和51年 3月31日	0.28
"	2. 2. 12	辻 前 公 園	" 久保2丁目3番	昭和52年 5月 1日	0.24
"	2. 2. 13	市 役 所 前 公 園	" 南久保1丁目3番	昭和51年 3月31日	0.26
"	2. 2. 14	川 田 公 園	" 南久保2丁目5番	昭和54年10月 1日	0.12
"	2. 2. 15	高 畑 公 園	" 南久保3丁目12番	昭和51年 3月31日	0.36
"	2. 2. 16	山 下 公 園	" 北久保1丁目6番	昭和54年10月 1日	0.13
"	2. 2. 18	鍛 冶 ケ 谷 公 園	" 柰師1丁目4番	平成 2年 6月12日	0.16
"	2. 2. 19	八 幡 台 公 園	" 柰師4丁目9番	平成 6年 4月26日	0.15
"	2. 2. 20	上 ノ 原 公 園	" 柰師3丁目15番	平成 2年 6月12日	0.12
"	2. 2. 21	中 ノ 原 公 園	" 柰師2丁目13番	"	0.14
"	2. 2. 22	西 台 公 園	" 柰師2丁目6番	"	0.13
"	2. 2. 23	松 ノ 井 公 園	" 南子安3丁目20番	昭和55年 7月 1日	0.40
"	2. 2. 24	馬 見 塚 公 園	" 南子安6丁目19番	昭和54年10月 1日	0.54
"	2. 2. 25	仲 野 原 公 園	" 南子安8丁目11番	昭和55年 7月 1日	0.45
"	2. 2. 26	上 村 台 公 園	" 内箕輪1丁目22番	昭和58年 4月 1日	0.23
"	2. 2. 27	三 月 田 公 園	" 法木作1丁目13番	"	0.32
"	2. 2. 28	蒲 田 公 園	" 外箕輪4丁目4番	昭和61年 4月17日	0.14
"	2. 2. 29	サ エ ン 田 公 園	" 外箕輪4丁目24番	昭和56年 5月 8日	0.17
"	2. 2. 30	梨 木 前 公 園	" 外箕輪1丁目14番	"	0.17
"	2. 2. 31	台 公 園	" 外箕輪1丁目27番	平成元年 3月13日	0.16
"	2. 2. 32	向 福 田 公 園	" 人見5丁目9番	昭和56年 5月 8日	0.27
"	2. 2. 33	堰 下 公 園	" 人見4丁目5番	昭和62年 6月26日	0.29
"	2. 2. 34	中 新 田 公 園	" 人見3丁目7番	昭和60年12月24日	0.20
"	2. 2. 35	前 畑 公 園	" 人見3丁目18番	昭和56年 5月 8日	0.14
"	2. 2. 36	惣 作 公 園	" 人見2丁目13番	昭和57年 4月 1日	0.16
"	2. 2. 37	台 中 公 園	" 北子安4丁目16番	"	0.20
"	2. 2. 38	天 神 公 園	" 北子安2丁目18番	"	0.56

種 別	名 称		所 在 地	開 設 年 月 日	面 積
	番 号	公 園 名			
街区公園	2. 2. 39	西 原 公 園	君津市 北子安3丁目9番	昭和57年 4月 1日	0.16
〃	2. 2. 40	中 野 南 公 園	〃 中野2丁目22番	昭和60年 3月30日	0.24
〃	2. 2. 41	中 野 東 公 園	〃 台1丁目2番	昭和60年 7月20日	0.21
〃	2. 2. 42	陽 光 台 中 央 公 園	〃 陽光台2丁目9番	平成元年 3月13日	0.62
〃	2. 2. 43	陽 光 台 東 公 園	〃 陽光台3丁目4番	〃	0.12
〃	2. 2. 44	陽 光 台 西 公 園	〃 陽光台1丁目1番	〃	0.18
〃	2. 2. 45	中 久 保 公 園	〃 柵師3丁目22番	平成 2年 6月12日	0.13
〃	2. 2. 46	沖 田 公 園	〃 外箕輪2丁目21番	昭和60年 7月20日	0.20
〃	2. 2. 47	みょうおうづか公園	〃 君津台1丁目10番	昭和63年 8月 1日	0.44
〃	2. 2. 48	か じ や ま 公 園	〃 君津台2丁目12番	〃	0.21
〃	2. 2. 49	ちようすけやま公園	〃 君津台3丁目6番一部	〃	0.14
〃	2. 2. 50	とうかんめん公園	〃 君津台3丁目23番一部	〃	0.11
〃	2. 2. 51	上 大 橋 公 園	〃 郡2丁目5番	平成16年 4月 1日	0.24
〃	2. 2. 52	塚 田 公 園	〃 郡1丁目9番	平成20年 4月 1日	0.25
〃	2. 2. 53	常 代 沖 田 公 園	〃 常代1丁目9番	平成14年 4月 1日	0.15
〃	2. 2. 54	松 川 公 園	〃 常代3丁目10番	平成17年 4月 1日	0.19
〃	2. 2. 55	迎 田 公 園	〃 常代5丁目11番	平成18年 4月 1日	0.20
〃	2. 2. 56	日 影 山 公 園	〃 常代4丁目9番	平成15年 4月 1日	0.20
近隣公園	3. 3. 1	北 子 安 公 園	〃 北子安5丁目3番	昭和51年 3月31日	1.40
〃	3. 3. 2	堺 田 公 園	〃 西坂田2丁目11番	昭和49年 3月31日	1.70
〃	3. 3. 3	宮 下 公 園	〃 宮下2丁目4番	昭和54年10月 1日	1.20
〃	3. 3. 4	大 野 原 公 園	〃 中野3丁目15番	昭和60年 3月30日	1.00
〃	3. 3. 5	大 道 沢 北 公 園	〃 柵師4丁目26番	平成 6年 4月26日	1.20
〃	3. 3. 6	大 道 沢 南 公 園	〃 柵師4丁目27番	〃	1.50
〃	3. 3. 7	郡 常 代 公 園	〃 常代2丁目9番	平成13年4月11日	1.00
〃	3. 3. 8	君 津 中 央 公 園	〃 久保5丁目1番1他6筆	平成19年10月27日	3.00
運動公園	6. 5. 1	内みのわ運動公園	〃 内箕輪1丁目1番	昭和58年 7月 1日	13.00
都市緑地	1	大 和 田 緑 地	〃 大和田3丁目11番他	昭和52年 5月 1日	0.50
緩衝緑地	2	君 津 緩 衝 緑 地	〃 坂田・大和田・人見の各一部	昭和56年 7月 1日	20.80
〃	3	西 君 津 緩 衝 緑 地	〃 西君津の一部	平成 4年 2月25日	3.40
緑 道	4	大 道 沢 緑 道	〃 南子安6丁目25番他	〃	1.20
地区公園 (注1)	4. 4. 5	か ず さ 4 号 公 園	〃 かずさ小糸7番	平成10年 7月 1日	2.38
合 計					66.99

注1 木更津都市計画

資料 建設部建設計画課

(5) 準防火地域

種 類	面 積
	ha
準 防 火 地 域 (君津都市計画)	48.0

資料 建設部建設計画課

(7) 地区計画

名 称	面 積
	ha
郡地区地区計画 (君津都市計画)	35.5
常代地区地区計画 (君津都市計画)	55.3
中野四丁目北部地区地区 地区 計 画 (君津都市計画)	1.8
かずさアカデミアパーク 地区地区計画 (木更津都市計画)	61.7

資料 建設部建設計画課

(9) 駐車場整備地区

種 類	面 積
	ha
駐車場整備地区 (君津都市計画)	93.0

資料 建設部建設計画課

(6) 高度地区

種 類	面 積
	ha
総 数	704.0
第 1 種 高 度 地 区 (最高限)	592.0
第 2 種 高 度 地 区 (最高限) (君津都市計画)	112.0

資料 建設部建設計画課

(8) 生産緑地地区

種 類	面 積
	ha
生産緑地地区 (君津都市計画)	3.67

資料 建設部建設計画課

49. 建 築

(1) 市 営 住 宅

建 築 年	団 地 名	所 在 地	構 造	戸 数	一戸の面積	一戸の家賃月額
昭和36年	市 場	久留里市場785番地	木造平屋建	9	29.75 m ²	
40	千 鳥 広 岡	1630番地8	〃	7	31.18	
42	〃	〃	〃	3	31.18	
42	小 市 部	小市部56番地2	簡耐平屋建	10	31.47	
44	平 山 平 山	285番地1	〃	20	31.47	
46	外 箕 輪	外箕輪1丁目12番10号	準耐2階建	8	79.50	世帯の収入により、各団地とも8段階の家賃となる。
46	〃	〃	〃	23	42.80	
47	新 町	久留里市場840番地	簡耐平屋建	20	34.00	
48	あけぼの 広 岡	3909番地	〃	15	36.52	
48	藤 林 藤 林	235番地1	木造平屋建	10	31.80	
58	古 川	久留里市場350番地11	〃	2	72.04	
平成8年	藤 林 藤 林	235番地1	〃	7	31.88	

資料 建設部建築課

(注)昭和46年建築「外箕輪」31戸は、平成20年4月1日千葉県より移譲。

(2) 構造別建築物着工状況

(面積：m² 工事費予定額：万円)

年 次	総 数		木 造		鉄骨鉄筋コンクリート	
	床面積の合計	工事費予定額	床面積の合計	工事費予定額	床面積の合計	工事費予定額
平成20年	91,516	1,615,164	35,074	560,748	-	-
平成21年	65,137	1,227,300	38,852	629,642	-	-
平成22年	80,581	1,408,428	42,142	682,343	-	-
平成23年	81,142	1,305,248	42,637	681,782	-	-
平成24年	74,150	1,140,754	42,212	693,429	-	-

年 次	鉄筋コンクリート		鉄 骨 造		コンクリートブロック造		そ の 他	
	床面積の合計	工事費予定額	床面積の合計	工事費予定額	床面積の合計	工事費予定額	床面積の合計	工事費予定額
平成20年	9,844	207,128	46,578	846,926	20	x	-	-
平成21年	7,888	240,115	18,377	357,183	20	x	-	-
平成22年	3,717	72,210	34,655	652,745	40	x	27	x
平成23年	7,296	168,784	31,111	452,724	98	1,958	-	-
平成24年	944	31,460	29,807	410,165	60	x	1,127	x

資料 県統計課「千葉県統計年鑑」

(3) 県 営 住 宅

建 築 年	団 地 名	所 在 地	構 造	戸 数	一戸の面積	一戸の家賃月額
昭和44年	君津島崎	南子安4丁目3番30号	簡易耐火2階建	20	42.80 m ²	
45	〃	〃	〃	60	42.80	
51	北子安	北子安1丁目16番	中層5階建	60	64.07	
〃	〃	〃	〃	86	58.22	世帯の収入により、各団地とも8段階の家賃となる。
〃	〃	〃	〃	30	58.22	
56	杵師	杵師4丁目23、24、25番	〃	70	74.69	
〃	〃	〃	〃	80	67.23	
57	久留里	久留里市場350番地1	〃	30	74.69	
〃	〃	〃	〃	20	66.02	
平成7年	杵師第二	杵師3丁目13番	中層4階建	6	82.00	
〃	〃	〃	〃	18	87.50	
〃	〃	〃	〃	2	78.70	
〃	〃	〃	〃	22	84.00	

(注)昭和47年・49年建築「糠田」44戸は、平成18年9月に解体。 資料 建設部建築課

50. 住居の建て方（6区分）・住宅の所有の関係（5区分）別住宅に住む一般世帯数

(平成22年10月1日)

住居の種類 所有の関係	総数	一戸建	長屋建	共 同 住 宅				その他
				総数	1・2階建	3～5階建	6階建以上	
一般世帯数	33,884							
住宅に住む一般世帯	31,906	23,898	307	7,603	4,307	2,441	855	27
主世帯	31,652	23,696	363	7,558	4,269	2,435	854	27
持ち家	22,187	21,697	17	464	23	44	397	8
公営借家	707	33	125	549	31	518	-	-
民営借家	6,964	1,891	205	4,849	4,091	667	91	16
給与住宅	1,794	75	16	1,696	124	1,206	366	3
間借り	254	202	7	45	38	6	1	-

資料 総務省統計局「国勢調査」

8. 運輸・通信

8. 運 輸 ・ 通 信

51. J R 駅別旅客輸送状況

(単位：人)

年 度	君 津 駅		久 留 里 駅		上 総 亀 山 駅	
	乗車人員	1日平均	乗車人員	1日平均	乗車人員	1日平均
平成22年度	3,218,312	8,817	159,306	436	32,983	90
平成23年度	3,124,008	8,535	158,558	433	34,067	93
平成24年度	3,105,595	8,508	163,804	448	-	-
平成25年度	3,178,363	8,707	166,540	456	-	-
平成26年度	3,064,826	8,396	152,378	417		

資料 東日本旅客鉄道(株)千葉支社

52. J R 駅別1日平均乗車人員の内訳

(単位：人)

年 度	君 津 駅		久 留 里 駅		上 総 亀 山 駅	
	普 通	定 期	普 通	定 期	普 通	定 期
平成22年度	2,159	6,658	68	368	43	47
平成23年度	2,067	6,488	67	366	40	53
平成24年度	2,109	6,399	77	371	-	-
平成25年度	2,159	6,548	66	390	-	-
平成26年度	2,149	6,247	64	353		

資料 東日本旅客鉄道(株)千葉支社

※平成24年3月より上総亀山駅無人化により集計されていない。

53. 高速バス利用状況

(1) 君津・東京線

(単位：人)

区分	上り				下り			
	便数	利用者	うち君津 B T利用者	うち君津駅 利用者	便数	利用者	うち君津 B T利用者	うち君津駅 利用者
平成22年	17,203	427,505	106,125	92,589	16,974	441,374	108,735	107,962
平成23年	17,660	455,281	107,252	102,981	17,116	456,191	107,057	116,548
平成24年	20,185	525,802	113,925	108,448	19,529	524,438	113,829	125,785
平成25年	20,463	521,702	117,082	105,870	19,893	533,301	117,381	126,316
平成26年	20,587	540,673	115,566	107,655	19,822	548,838	115,367	128,659
1月	1,750	43,988	9,686	8,672	1,687	43,532	9,346	10,098
2月	1,487	35,933	7,503	7,337	1,411	35,602	7,091	8,799
3月	1,742	47,233	10,290	9,636	1,691	47,670	10,387	11,412
4月	1,713	44,057	9,465	8,520	1,643	44,830	9,544	10,366
5月	1,763	46,536	10,035	9,397	1,695	47,241	10,108	11,037
6月	1,713	43,985	9,339	8,994	1,641	44,120	9,219	10,471
7月	1,775	47,914	9,942	9,294	1,701	47,968	9,897	11,167
8月	1,769	47,851	10,215	9,353	1,695	48,603	10,410	11,163
9月	1,710	45,003	9,350	8,752	1,640	45,629	9,412	10,623
10月	1,742	45,379	9,502	8,942	1,677	46,960	9,611	10,722
11月	1,680	46,021	10,156	9,068	1,639	47,982	10,096	11,010
12月	1,743	46,773	10,083	9,690	1,702	48,701	10,246	11,791

資料 企画政策部企画政策課

(2) 君津・羽田線

区分	上り				下り			
	便数	利用者	うち君津 B T利用者	うち君津駅 利用者	便数	利用者	うち君津 B T利用者	うち君津駅 利用者
平成22年	5,788	60,834	17,874	23,342	5,433	57,070	16,276	22,685
平成23年	5,840	61,834	16,256	24,993	5,483	57,750	14,774	24,268
平成24年	5,816	63,587	15,941	25,364	5,459	59,703	14,665	24,874
平成25年	5,768	62,998	16,014	24,154	5,467	57,853	14,206	23,287
平成26年	5,764	63,479	15,526	25,139	5,400	57,888	13,529	23,910
1月	496	4,810	1,219	1,805	463	4,785	1,095	1,997
2月	400	4,397	1,006	1,721	374	3,846	819	1,586
3月	485	5,341	1,318	2,021	455	4,713	1,072	1,929
4月	480	5,251	1,202	2,090	450	4,447	1,033	1,777
5月	491	5,236	1,266	2,026	460	4,879	1,127	1,999
6月	480	5,208	1,266	2,047	450	4,975	1,178	2,033
7月	496	5,350	1,270	2,084	465	4,929	1,134	1,985
8月	496	5,692	1,438	2,309	465	5,246	1,272	2,221
9月	479	5,521	1,375	2,151	450	5,086	1,250	2,116
10月	485	5,591	1,418	2,269	456	5,116	1,224	2,104
11月	480	5,343	1,386	2,150	450	5,048	1,227	2,121
12月	496	5,739	1,362	2,466	462	4,818	1,098	2,042

資料 企画政策部企画政策課

54. 車種別保有自動車台数

(各年3月31日現在)

年 度	総 数	貨 物 自 動 車			乗 合 自 動 車	乗 用 車		特殊用途 自動車	小 型 二 輪 車	軽自動車
		普通車	小型車	被けん 引 車		普通車	小型車			
平成22年	44,137	2,144	4,134	353	247	13,713	21,271	1,313	962	27,806
平成23年	43,743	2,095	4,022	331	247	13,841	20,918	1,299	990	28,223
平成24年	43,896	2,056	4,062	303	267	14,263	20,614	1,304	1,027	28,790
平成25年	43,700	2,025	4,050	291	272	14,420	20,274	1,293	1,075	29,406
平成26年	43,619	2,027	4,057	275	276	14,729	19,855	1,312	1,088	30,299

(注) 総数に軽自動車は含まない。

資料 県統計課「千葉県統計年鑑」

軽自動車に軽二輪車は含まない。

55. 自動車交通量

(平成26年度)

路 線 名	測 定 日 時	測 定 地 点	上 下 の 別	大 型 車		普通車	二輪車
				ダンプ	ダンプ以外		
県 道 君津鴨川線	5月23日(金)	内箕輪1丁目1番1号 内みのわ運動公園 プール横	上り	526	365	5,315	50
	6時から21時		下り	623	392	4,666	43
	5月25日(日)		上り	3	150	4,968	130
	6時から21時		下り	1	124	4,242	131
県 道 加茂木更津線	5月23日(金)	末吉地先 小櫃保育園付近	上り	690	168	1,737	22
	6時から21時		下り	633	177	1,732	18
	5月25日(日)		上り	1	20	1,628	38
	6時から21時		下り	1	36	1,412	78

資料 市民環境部環境保全課

56. 構造別所有船舶隻数及びトン数

(各年度末現在)

年 度	総 数		鋼 船		木 造 船	
	隻 数	ト ン 数	隻 数	ト ン 数	隻 数	ト ン 数
平成21年度	5	845	5	845	0	0
平成22年度	4	620	4	620	0	0
平成23年度	4	620	4	620	0	0
平成24年度	4	620	4	620	0	0
平成25年度	5	107,004	5	107,004	0	0
平成26年度	5	107,004	5	107,004	0	0

資料 関東運輸局千葉運輸支局

57. 郵便物取扱状況

(1) 通常郵便物

郵便局	総数	引受			配達		
		普通	速達	書留	普通	速達	書留
平成22年度	14,953,220	3,305,647	8,485	55,161	11,355,151	32,723	196,053
平成23年度	15,508,747	3,869,265	13,572	50,727	11,337,347	33,576	204,260
平成24年度	15,214,023	3,972,652	13,456	67,560	10,855,186	29,100	276,069
平成25年度	14,457,849	3,591,428	13,693	45,504	10,540,490	28,839	237,895
平成26年度	14,237,163	3,235,541	13,710	41,633	10,691,352	27,827	227,100

資料 日本郵便株式会社 君津郵便局
日本郵便株式会社 木更津郵便局

(2) 年賀郵便物

郵便局	総数	引受	配達
平成22年度	3,068,650	1,570,283	1,498,367
平成23年度	2,896,594	1,424,032	1,472,562
平成24年度	2,811,743	1,431,520	1,380,223
平成25年度	2,730,708	1,354,446	1,376,262
平成26年度	2,736,749	1,343,982	1,392,767

資料 日本郵便株式会社 君津郵便局
日本郵便株式会社 木更津郵便局

(3) 小包郵便物

郵便局	総数	引 受			配 達		
		普通	速達	書留	普通	速達	書留
平成22年度	223,855	23,366	6	319	199,826	107	231
平成23年度	229,592	24,278	0	288	204,722	0	304
平成24年度	240,320	41,613	0	420	197,988	0	299
平成25年度	266,956	25,918	0	435	237,633	5	2,965
平成26年度	310,174	30,928	0	444	278,265	0	537

資料 日本郵便株式会社 君津郵便局
日本郵便株式会社 木更津郵便局

(4) 電子郵便

郵便局	引 受		
	総数	引受	配達
平成22年度	3,117	1,947	1,170
平成23年度	2,952	1,715	1,237
平成24年度	2,451	1,396	1,055
平成25年度	2,553	1,427	1,126
平成26年度	2,087	1,113	974

資料 日本郵便株式会社 君津郵便局
日本郵便株式会社 木更津郵便局

※郵政民営化による集計方法の変更により郵便物引受数は概数を含む。

58. 電話加入状況

(各年度末現在)

年 度	加 入 電 話 数			公 衆 電 話		
	総 数	住 宅 用	事 務 用	総 数	委託公衆	ボックス公衆
平成22年度	17,123	13,091	4,032	181	-	-
平成23年度	13,850	-	-	171	-	-
平成24年度	12,036	-	-	165	-	-
平成25年度	10,896	-	-	166	-	-
平成26年度	9,806	-	-	164	-	-

(各年度末現在)

年 度	I N S ネット 契約 数		
	総 数	住 宅 用	事 務 用
平成22年度	2,351	334	2,017
平成23年度	1,955	-	-
平成24年度	1,670	-	-
平成25年度	1,492	-	-
平成26年度	1,323	-	-

(注)記載の数値は、NTT東日本の通信施設(契約)のみの数値であり、他通信事業者の数値は含まれない。

資料 NTT東日本(株)千葉支店

9. 商 業

9. 商 業

59. 産業(小分類)別商店数・従業者数・年間販売額

(1) 卸 売 業

年 次	卸 売 業 総 計			各 種 商 品 卸 売 業			織 維 品 卸 売 業		
	商店数	従業者数	年間販売額	商店数	従業者数	年間販売額	商店数	従業者数	年間販売額
	店	人	万円	店	人	万円	店	人	万円
平成14年	141	1,043	6,303,580	-	-	-	-	-	-
平成16年	130	1,028	5,978,548	-	-	-	1	x	x
平成19年	136	997	5,731,505	-	-	-	-	-	-
平成26年	95	883	4,571,200	-	-	-	-	-	-

年 次	衣 服 ・ 身 の 回 り 品 卸 売 業			農 畜 産 物 ・ 水 産 物 卸 売 業			食 料 ・ 飲 料 卸 売 業		
	商店数	従業者数	年間販売額	商店数	従業者数	年間販売額	商店数	従業者数	年間販売額
	店	人	万円	店	人	万円	店	人	万円
平成14年	1	x	x	12	113	356,708	14	137	363,438
平成16年	1	x	x	11	119	309,937	9	129	365,331
平成19年	2	x	x	18	178	502,773	9	84	261,950
平成26年	1	11	x	8	97	269,500	4	52	188,900

年 次	建 築 材 料 卸 売 業			化 学 製 品 卸 売 業			鉱 物 ・ 金 属 材 料 卸 売 業		
	商店数	従業者数	年間販売額	商店数	従業者数	年間販売額	商店数	従業者数	年間販売額
	店	人	万円	店	人	万円	店	人	万円
平成14年	25	136	579,030	9	49	379,133	6	24	346,442
平成16年	23	154	533,201	8	54	481,363	8	30	309,404
平成19年	29	176	690,257	9	68	727,748	10	103	379,068
平成26年	15	72	328,600	8	51	510,900	9	43	55,300

年 次	再 生 資 源 卸 売 業			一 般 機 械 器 具 卸 売 業			自 動 車 卸 売 業		
	商店数	従業者数	年間販売額	商店数	従業者数	年間販売額	商店数	従業者数	年間販売額
	店	人	万円	店	人	万円	店	人	万円
平成14年	7	37	477,813	19	113	1,278,441	5	51	147,083
平成16年	6	38	310,100	19	149	2,090,496	6	62	154,877
平成19年	8	57	511,605	15	116	1,457,173	8	60	203,389
平成26年	6	45	39,500	14	102	819,200	3	32	262,900

年次	電気機械器具卸売業			その他の機械器具卸売業			家具・建具・じゅう器等卸売業		
	商店数	従業者数	年間販売額	商店数	従業者数	年間販売額	商店数	従業者数	年間販売額
	店	人	万円	店	人	万円	店	人	万円
平成14年	14	112	1,250,850	3	10	57,618	6	23	22,131
平成16年	14	71	422,265	4	21	75,542	2	x	x
平成19年	12	53	569,792	1	x	x	5	14	7,293
平成26年	11	54	446,500	3	13	32,800	1	1	x

年次	医薬品・化粧品等卸売業			他に分類されない卸売業		
	商店数	従業者数	年間販売額	商店数	従業者数	年間販売額
	店	人	万円	店	人	万円
平成14年	3	x	x	17	216	1,014,609
平成16年	5	91	573,691	13	88	325,582
平成19年	1	x	x	9	62	299,379
平成26年	3	21	34,200	9	289	1,473,600

資料 経済産業省「商業統計調査」

(注)

1. 調査の基準日 平成14年6月1日、平成16年6月1日、平成19年6月1日、平成26年7月1日
2. 年間販売額は、平成14年、16年、19年調査では調査前年4月1日から調査年3月31日までの1年間である。
平成26年調査では平成25年1月1日から12月31日までの1年間の販売額をいう。
3. 平成26年調査は、産業分類と調査設計の大幅変更に伴い、前回実施の平成19年調査の数値とは接続しない。
また、十万円単位で四捨五入がされている。26年数値は、「衣服・身の回り品卸売業」は「衣服卸売業」と「身の回り品卸売業」の合算、「鉱物・金属材料卸売業」は「石油・鉱物卸売業」・「鉄鋼製品卸売業」・「非鉄金属卸売業」の合算、「一般機械器具卸売業」は「産業機械器具卸売業」を指す。

(2) 小 売 業

年次	小 売 業 総 計			百貨店、総合スーパー			その他の各種商品小売業		
	商店数	従業者数	年間販売額	商店数	従業者数	年間販売額	商店数	従業者数	年間販売額
	店	人	万円	店	人	万円	店	人	万円
平成14年	708	5,297	9,152,213	3	x	x	3	x	x
平成16年	652	4,800	8,675,596	3	544	1,154,841	3	20	37,194
平成19年	612	4,969	8,866,214	1	x	x	4	61	102,540
平成26年	435	3,844	8,422,600	1	214	x	2	28	x

年次	呉服・服地・寝具小売業			男子服小売業			婦人・子供服小売業		
	商店数	従業者数	年間販売額	商店数	従業者数	年間販売額	商店数	従業者数	年間販売額
	店	人	万円	店	人	万円	店	人	万円
平成14年	8	36	82,460	9	44	89,398	26	103	154,096
平成16年	6	30	69,433	10	40	80,248	21	94	143,805
平成19年	6	17	36,022	8	48	76,930	23	114	165,744
平成26年	4	51	51,600	7	32	65,500	16	82	128,600

年次	靴・履物小売業			その他の織物・衣服・身の回り品小売業			各種食料品小売業		
	商店数	従業者数	年間販売額	商店数	従業者数	年間販売額	商店数	従業者数	年間販売額
	店	人	万円	店	人	万円	店	人	万円
平成14年	5	15	16,829	10	29	28,618	31	458	943,338
平成16年	5	14	13,303	14	32	40,233	32	496	1,086,244
平成19年	5	10	10,314	9	40	33,397	25	719	1,272,650
平成26年	6	11	14,300	15	94	121,900	17	499	767,100

年次	酒小売業			食肉小売業			鮮魚小売業		
	商店数	従業者数	年間販売額	商店数	従業者数	年間販売額	商店数	従業者数	年間販売額
	店	人	万円	店	人	万円	店	人	万円
平成14年	45	151	262,617	5	30	51,535	16	66	73,199
平成16年	46	133	202,038	2	x	x	13	60	59,639
平成19年	27	109	308,451	5	55	90,231	9	42	49,201
平成26年	12	47	85,600	4	52	67,900	6	19	10,100

年次	野菜・果実小売業			菓子・パン小売業			米穀類小売業		
	商店数	従業者数	年間販売額	商店数	従業者数	年間販売額	商店数	従業者数	年間販売額
	店	人	万円	店	人	万円	店	人	万円
平成14年	15	98	94,638	38	157	103,364	7	12	4,360
平成16年	15	109	116,190	42	169	107,242	6	11	3,222
平成19年	16	100	125,740	31	135	94,323	8	24	25,760
平成26年	10	105	179,100	25	96	55,600	-	-	-

年次	その他の飲食料品小売業			自動車小売業			自転車小売業		
	商店数	従業者数	年間販売額	商店数	従業者数	年間販売額	商店数	従業者数	年間販売額
	店	人	万円	店	人	万円	店	人	万円
平成14年	128	1,209	1,204,333	58	394	1,032,868	3	3	1,041
平成16年	103	896	885,757	59	424	1,210,518	5	7	2,211
平成19年	101	1,009	907,544	53	413	1,053,394	1	x	x
平成26年	61	775	873,200	40	325	1,092,900	3	6	100

年次	家具・建具・畳小売業			機械器具小売業			その他のじゅう器小売業		
	商店数	従業者数	年間販売額	商店数	従業者数	年間販売額	商店数	従業者数	年間販売額
	店	人	万円	店	人	万円	店	人	万円
平成14年	17	53	44,192	28	128	334,020	8	64	126,197
平成16年	15	37	41,497	29	113	251,831	7	x	x
平成19年	12	36	22,099	37	156	315,346	4	30	41,794
平成26年	2	2	x	22	111	385,400	7	20	301,500

年次	医薬品・化粧品小売業			農耕用品小売業			燃料小売業		
	商店数	従業者数	年間販売額	商店数	従業者数	年間販売額	商店数	従業者数	年間販売額
	店	人	万円	店	人	万円	店	人	万円
平成14年	35	204	396,218	12	73	221,479	56	398	1,076,084
平成16年	34	236	430,080	14	73	222,998	48	352	1,014,298
平成19年	42	295	587,159	15	79	207,015	42	272	1,251,311
平成26年	35	290	736,200	8	45	112,800	39	222	1,241,800

年次	書籍・文房具小売業			スポーツ用品・がん具・ 娯楽用品・楽器小売業			写真機・写真材料小売業		
	商店数	従業者数	年間販売額	商店数	従業者数	年間販売額	商店数	従業者数	年間販売額
	店	人	万円	店	人	万円	店	人	万円
平成14年	29	254	168,260	23	134	247,274	4	21	26,785
平成16年	21	191	102,515	22	106	198,421	4	16	19,733
平成19年	24	211	137,201	22	86	174,339	4	x	x
平成26年	9	81	43,400	10	45	82,200	10	33	31,200

年次	時計・眼鏡・光学機械小売業			他に分類されない小売業			通信販売・訪問販売小売業		
	商店数	従業者数	年間販売額	商店数	従業者数	年間販売額	商店数	従業者数	年間販売額
	店	人	万円	店	人	万円	店	人	万円
平成14年	14	60	79,384	72	500	1,089,769	-	-	-
平成16年	12	37	45,141	61	487	1,016,551	-	-	-
平成19年	12	36	42,152	66	590	1,182,969	-	-	-
平成26年	-	-	-	48	386	x	14	170	x

年次	自動販売機による小売業			その他の無店舗小売業		
	商店数	従業者数	年間販売額	商店数	従業者数	年間販売額
	店	人	万円	店	人	万円
平成14年	-	-	-	-	-	-
平成16年	-	-	-	-	-	-
平成19年	-	-	-	-	-	-
平成26年	-	-	-	2	3	x

資料 経済産業省「商業統計調査」

(注)

1. 調査の基準日 平成14年6月1日、平成16年6月1日、平成19年6月1日、平成26年7月1日
2. 年間販売額は、平成14年、16年、19年調査では調査前年4月1日から調査年3月31日までの1年間である。
平成26年調査では平成25年1月1日から12月31日までの1年間の販売額をいう。
3. 平成26年調査は、産業分類と調査設計の大幅変更に伴い、前回実施の平成19年調査の数値とは接続しない。
また、十万円単位で四捨五入がされている。26年数値は、「米穀類小売業」を「その他の飲食料品小売業」に合算
「その他のじゅう器小売業」は「じゅう器小売業」を指す。また、「時計・眼鏡・光学機械小売業」は「写真機・
写真材料小売業」に合算（「写真機・時計・眼鏡小売業」として集約された）、「通信販売・訪問販売小売業」、
「自動販売機による小売業」、「その他の無店舗小売業」は26年から新設された。

10. 上下水道

10. 上 下 水 道

60. 水 道 事 業

(1) 上 水 道 事 業

(平成26年度)

事 業 名	人 口		配水管等延長 m	給水戸数 戸	年間給水総量 m ³
	計画給水人口	現在給水人口			
君津市水道事業	94,800	85,354	840,094	34,942	10,664,957

資料 水道部業務課

(2) 上 水 道 供 給 状 況

年度・月	利用戸数 戸	給水人口 人	配水量 m ³	有収水量 m ³	使用料金 千円
平成22年度	33,615	87,590	10,989,302	9,043,742	2,133,708
平成23年度	34,124	87,187	10,969,344	8,884,082	2,090,908
平成24年度	34,506	86,588	10,906,573	8,770,042	2,067,119
平成25年度	34,609	85,836	10,823,058	8,669,486	2,040,056
平成26年度	34,942	85,354	10,664,957	8,537,401	2,064,835
4月	34,773	85,816	881,146	619,390	145,736
5月	34,760	85,765	918,779	733,374	171,787
6月	34,800	85,788	949,045	672,444	162,750
7月	34,828	85,773	961,225	792,682	195,851
8月	34,844	85,761	940,433	672,399	163,431
9月	34,876	85,756	873,569	818,919	200,807
10月	34,910	85,769	888,406	665,336	161,051
11月	34,899	85,695	855,184	764,351	185,735
12月	34,903	85,667	894,227	648,894	157,254
1月	34,902	85,606	874,675	789,920	191,662
2月	34,927	85,547	786,370	660,795	159,694
3月	34,942	85,354	841,898	698,897	169,077

資料 水道部業務課

61. 下 水 道 事 業

(1) 下 水 施 設 及 び 処 理 状 況

年 度	下水道施設数		事業計画面積 ha	処理区域面積 ha	処理区域内人口 人	全人口に対する普及率 %
	処理場数	下水管布設延長 m				
平成22年度	1	512,150	1,338	942	44,435	49.7
平成23年度	1	514,064	1,338	955	45,544	51.2
平成24年度	1	515,411	1,338	984	47,512	53.3
平成25年度	1	516,918	1,338	984	48,518	54.9
平成26年度	1	518,644	1,338	984	48,643	55.4

資料 君津富津広域下水道組合

11. 教育・文化・観光

11. 教育・文化・観光

62. 学校教育

(1) 学校総覧

(各年5月1日現在)

年次 学校区分	学校数	学級数	教員数 (本務者)	職員数	園児・児童及び生徒数			1学級当 りの園児・児 童・生徒数	教員1人当 たりの園児・児 童・生徒数
					総 数	男	女		
平成22年	35	343	587	65	7,906	4,136	3,770	23.0	13.5
平成23年	34	340	585	62	7,774	4,063	3,711	22.9	13.3
平成24年	34	342	577	63	7,570	3,981	3,589	22.1	13.1
平成25年	34	340	581	68	7,399	3,878	3,521	21.8	12.7
平成26年	34	333	573	46	7,198	3,763	3,435	21.6	12.6
幼稚園	5	33	53	8	791	418	373	24.0	14.9
公立	1	4	8	2	83	49	34	20.8	10.4
私立	4	29	45	6	708	369	339	24.4	15.7
小学校	17	198	302	19	4,073	2,133	1,940	20.6	13.5
中学校	12	102	218	19	2,334	1,212	1,122	22.9	10.7
公立	11	96	210	15	2,198	1,161	1,037	22.9	10.5
私立	1	6	8	4	136	51	85	22.7	17.0

資料 文部科学省「学校基本調査」

(2) 幼稚園

(各年5月1日現在)

区 分	平成22年	平成23年	平成24年	平成25年	平成26年
園 数	5	5	5	5	5
学 級 数	33	32	33	33	33
園 児 数	875	844	841	831	791
男	479	454	439	426	418
3歳児	109	96	98	100	110
4歳児	171	183	160	168	141
5歳児	199	175	181	158	167
女	396	390	402	405	373
3歳児	71	107	94	95	91
4歳児	144	138	170	140	134
5歳児	181	145	138	170	148
教 員 数	60	63	64	66	67
本 務 者	48	51	52	53	53
兼 務 者	12	12	12	13	14

資料 文部科学省「学校基本調査」

(3) 小 学 校

(各年5月1日現在)

区	分	平成22年	平成23年	平成24年	平成25年	平成26年
学	校数	18	17	17	17	17
学級数	総数	206	203	203	203	198
	単式	172	171	169	167	163
	複式	5	2	2	2	2
	特別支援	29	30	32	34	33
学年別児童数	総数	4,554	4,455	4,316	4,180	4,073
	1 学年 男	2,381	2,354	2,277	2,220	2,133
	2 学年 男	379	387	353	362	316
	3 学年 男	365	378	385	351	356
	4 学年 男	394	364	374	383	354
	5 学年 男	414	401	358	371	385
	6 学年 男	413	411	400	356	371
	1 学年 女	416	413	407	397	351
	2 学年 女	2,173	2,101	2,039	1,960	1,940
	3 学年 女	333	342	302	295	341
	4 学年 女	324	330	346	308	297
	5 学年 女	372	324	325	344	309
	6 学年 女	366	375	325	326	341
教員数	総数	313	314	304	306	302
	男女	122	127	116	114	114
職員数	総数	33	32	32	34	19
	うち事務職員	19	18	18	17	17

(注) 教員数及び職員数は本務者数。

資料 文部科学省「学校基本調査」

(4) 中 学 校

(各年5月1日現在)

区	分	平成22年	平成23年	平成24年	平成25年	平成26年
学	校数	12	12	12	12	12
学級数	総数	104	105	106	104	102
	単式	86	87	85	85	84
	複式	-	-	-	-	-
	特別支援	18	18	21	19	18
学年別生徒数	総数	2,477	2,475	2,413	2,388	2,334
	1 学年 男	1,276	1,255	1,265	1,232	1,212
	2 学年 男	433	414	420	400	396
	3 学年 男	408	433	414	418	398
	1 学年 女	435	408	431	414	418
	2 学年 女	1,201	1,220	1,148	1,156	1,122
	3 学年 女	358	417	374	368	381
	1 学年	437	357	416	373	369
	3 学年	406	446	358	415	372
教員数	総数	226	220	221	222	218
	男女	141	137	133	132	127
職員数	総数	23	21	23	25	19
	うち事務職員	12	12	13	13	14

(注) 教員数及び職員数は本務者数。

資料 文部科学省「学校基本調査」

(5) 高等学校

(各年5月1日現在)

年次	学校数	本科生徒数			本務教員数			職員数				
		総数	男	女	総数	男	女	総数			(うち)事務・技術・実習職員	
								計	男	女	男	女
平成22年	4	2,145	1,159	986	175	127	48	41	26	15	19	13
平成23年	4	2,036	1,120	916	165	123	42	41	27	14	18	12
平成24年	4	2,046	1,128	936	164	123	41	34	23	11	18	10
平成25年	4	2,000	1,133	867	162	120	42	35	23	12	19	11
平成26年	4	2,047	1,160	887	162	121	41	33	20	13	16	12

資料 文部科学省「学校基本調査」

(6) 進路別卒業生数(中学校)

(各年3月卒業生数)

年次	卒業生総数	進学者					就職者	専修学校 各種学校他	左記以外の 者及び 死亡・不詳
		高等学校			高等 専門学校	特別支援 学校高等部			
		全日制	定時制	通信制					
平成22年	901	838	11	8	12	11	8	2	11
平成23年	840	788	14	4	11	9	0	1	13
平成24年	857	799	15	9	14	9	0	0	11
平成25年	787	736	6	6	16	9	4	6	4
平成26年	831	788	5	2	16	13	1	0	6

資料 文部科学省「学校基本調査」

(7) 専修学校の状況

(各年5月1日現在)

年次	学校数			学科数		生徒数			教員数				本務 職員数
	総数	公立	私立	昼間	夜間	計	男	女	本務者			兼務者	
									計	男	女		
平成22年	1	-	1	2	-	211	122	89	12	8	4	40	5
平成23年	1	-	1	2	-	199	112	87	13	7	6	38	5
平成24年	1	-	1	2	-	210	130	80	13	7	6	39	5
平成25年	1	-	1	2	-	215	132	83	13	7	6	33	7
平成26年	1	-	1	2	-	217	134	83	12	7	5	34	6

資料 文部科学省「学校基本調査」

63. 君津市民体育館利用状況

月 別	バレーボール		バドミントン		卓 球		バスケット		弓 道		剣道・なぎなた	
	団体数	人数	団体数	人数	団体数	人数	団体数	人数	団体数	人数	団体数	人数
4月	12	350	57	864	26	1,203	24	2,205	67	765	7	83
5月	9	208	56	809	28	1,256	14	904	74	911	2	40
6月	24	1,326	52	1,005	28	1,159	6	114	57	325	9	158
7月	21	2,267	52	465	29	1,656	21	1,066	73	465	13	1,052
8月	11	738	45	799	25	1,151	23	1,301	76	386	4	36
9月	20	723	48	464	28	881	20	828	72	820	8	598
10月	15	655	68	1,348	31	1,601	13	215	68	399	2	25
11月	7	372	54	964	22	1,294	11	369	74	1,123	2	36
12月	10	661	29	204	19	710	7	354	60	301	2	34
1月	26	1,678	40	295	18	988	13	796	57	313	3	46
2月	10	498	49	327	21	1,091	21	1,567	58	269	4	58
3月	12	418	53	452	28	1,279	32	1,535	73	354	8	319
合 計	177	9,894	603	7,996	303	14,269	205	11,254	809	6,431	64	2,485

(平成26年度)

体 操		柔道・空手		レクリエーション スポーツ		総会・講習会		映画会・音楽会		そ の 他		計	
団体 数	人 数	団体 数	人 数	団体 数	人 数	団体 数	人 数	団体 数	人 数	団体 数	人 数	団体 数	人 数
24	394	0	0	0	0	0	0	0	0	28	291	245	6,155
27	516	0	0	0	0	0	0	0	0	48	3,110	258	7,754
30	834	0	0	0	0	0	0	0	0	29	390	235	5,311
27	455	0	0	0	0	0	0	2	74	25	284	263	7,784
22	524	0	0	0	0	0	0	2	70	33	634	241	5,639
27	498	0	0	0	0	0	0	0	0	40	680	263	5,492
31	484	9	147	0	0	0	0	2	35	46	768	285	5,677
36	1,050	0	0	0	0	0	0	4	133	41	877	251	6,218
9	191	0	0	0	0	0	0	2	35	30	580	168	3,070
22	538	0	0	0	0	0	0	0	0	35	763	214	5,417
24	475	0	0	0	0	0	0	5	150	39	1,332	231	5,767
25	445	0	0	0	0	0	0	3	115	40	554	274	5,471
304	6,404	9	147	0	0	0	0	20	612	434	10,263	2,928	69,755

資料 内みのお運動公園及び君津緩衝緑地指定管理者

64. 公民館利用状況

(平成26年度)

区分	公民館	主催事業	社会教育関係団体利用					小計
			青少年	女性	成人	高齢者	その他	
利用人数(人)	君津中央公民館	12,403	484	13,592	47,862	3,790	2,989	68,717
	貞元分館	114	0	0	1,195	0	461	1,656
	八重原公民館	9,054	2,615	4,300	20,438	2,545	1,221	31,119
	周西公民館	4,871	898	540	16,451	255	4,699	22,843
	周南公民館	8,635	3,840	16	5,394	214	1,772	11,236
	小糸公民館	6,318	2,786	1,801	16,197	1,174	1,475	23,433
	清和公民館	5,419	0	414	3,068	579	334	4,395
	小櫃公民館	4,676	1,830	301	4,442	215	474	7,262
	上総公民館	10,292	1,363	437	8,808	21	1,092	11,721
	松丘分館	523	1,114	332	3,401	401	110	5,358
龜山分館	1,286	64	127	1,892	21	55	2,159	
合 計	63,591	14,994	21,860	129,148	9,215	14,682	189,899	
利用回数(回)	君津中央公民館	196	24	1,388	3,206	326	207	5,151
	貞元分館	8	0	0	189	0	50	239
	八重原公民館	296	120	370	1,935	179	114	2,718
	周西公民館	169	48	47	1,573	24	181	1,873
	周南公民館	163	132	1	866	46	100	1,145
	小糸公民館	147	107	256	1,532	64	104	2,063
	清和公民館	118	0	38	516	42	20	616
	小櫃公民館	157	110	21	638	25	32	826
	上総公民館	82	88	35	1,005	2	37	1,167
	松丘分館	28	54	25	355	23	10	467
龜山分館	44	4	9	262	3	3	281	
合 計	1,408	687	2,190	12,077	734	858	16,546	

区分	公民館	学校	行政	一般	小計	個人利用		合計
						図書	その他	
利用人数(人)	君津中央公民館	1,089	18,191	10,264	29,544	0	20,283	130,947
	貞元分館	0	0	0	0	0	0	1,770
	八重原公民館	199	2,419	3,546	6,164	0	3,090	49,427
	周西公民館	156	6,872	2,262	9,290	0	9,005	46,009
	周南公民館	143	5,974	1,154	7,271	920	4,641	32,703
	小糸公民館	220	4,845	3,221	8,286	1,056	10,550	49,643
	清和公民館	821	4,421	2,099	7,341	468	1,166	18,789
	小櫃公民館	117	7,924	3,434	11,475	881	2,880	27,174
	上総公民館	249	5,245	1,536	7,030	3,318	19,697	52,058
	松丘分館	40	2,457	1,554	4,051	0	253	10,185
龜山分館	237	3,742	1,159	5,138	0	92	8,675	
合 計	3,271	62,090	30,229	95,590	6,643	71,657	427,380	
利用回数(回)	君津中央公民館	41	318	384	743	0	9,016	15,106
	貞元分館	0	0	0	0	0	0	247
	八重原公民館	14	9	153	176	0	803	3,993
	周西公民館	7	22	110	139	0	638	2,819
	周南公民館	10	37	41	88	0	337	1,733
	小糸公民館	12	71	182	265	0	2,993	5,468
	清和公民館	24	164	125	313	0	233	1,280
	小櫃公民館	2	124	179	305	0	446	1,734
	上総公民館	16	134	43	193	0	619	2,061
	松丘分館	1	20	79	100	0	106	701
龜山分館	8	53	49	110	0	29	464	
合 計	135	952	1,345	2,432	0	15,220	35,606	

資料 教育委員会生涯学習課

65. 図書館利用状況

名 称	読書施設 の内容	面 積	座席数	蔵書数 (27.3.31)	登録人数 (27.3.31)	平成26年度利用状況		図書購入 予算額 (平成26年度)	1週当たり	
	(独立・ 併設)					貸出冊数	うち団 体貸出		開館 時間数	開館 日数
		m ²		冊	人	冊		千円	時間	日
中央図書館	併設	3,073.85	212	426,189	25,664	801,111	10,891	18,684	48	6
周南分室	〃	32.00	6	7,667	159	2,811	0	400	56	7
小糸分室	〃	48.00	6	8,238	244	3,510	0	400	56	7
清和分室	〃	36.00	4	8,612	156	1,584	0	400	56	7
小櫃分室	〃	41.00	0	7,773	293	2,817	0	400	56	7
上総分室	〃	99.00	4	15,451	325	12,125	0	600	56	7
市民体育館分室	〃	220.00	12	26,809	4,493	18,547	0	600	42	6
移動図書館	〃			10,384	4,529	38,056	6,374	1,000	15箇所巡回	
計		3,549.85	244	511,123	35,863	880,561	17,265	22,484		

資料 教育委員会中央図書館

66. 君津市民文化ホール利用状況

(平成26年度)

施設名	利用可能日数	利用日数	利用件数	利 用 回 数			利用人数
				午 前	午 後	夜 間	
	日	日	件	回	回	回	人
大ホール	302	266	311	203	219	226	110,956
中ホール	302	255	315	209	198	151	45,918
リハーサル室	308	297	566	261	233	271	11,521
会議室	308	193	220	132	148	122	955
ギャラリー	308	106	107	106	96	96	2,049
練習室1	308	278	395	191	219	229	2,972
練習室2	308	230	324	147	177	165	1,563
和室1	308	231	288	160	153	154	717
和室2	308	197	228	149	129	114	404
和室3	308	210	245	151	132	127	488
計	3,068	2,263	2,999	1,709	1,704	1,655	177,543

資料 教育委員会文化振興課

67. 指定文化財

(1) 文化財総覧

指定文化財総覧	国指定(2)		県指定(20)				市指定(34)				
	建造物	天然記念物	有形文化財	無形民俗文化財	史跡	天然記念物	有形文化財	無形文化財	無形民俗文化財	史跡	天然記念物
56	1	1	6	4	7	3	24	0	4	5	1

(2) 国指定文化財

名称	所在地・指定地・伝承地	所有者・伝承者	指定年月日	備考
神野寺表門	君津市鹿野山324番地1	神野寺	大正5年5月24日	建造物
高宕山のサル生息地	〃 平田字高宕畑 他	千葉県他	昭和33年6月12日	天然記念物

(3) 県指定文化財

名称	所在地・指定地・伝承地	所有者・伝承者	指定年月日	備考
神野寺本堂(附・厨子)	君津市鹿野山324番地1	神野寺	昭和42年 3月 7日	建造物
木造菩薩面	君津市立久留里城址資料館保管	建暦寺	昭和47年 9月29日	彫刻
木造虚空蔵菩薩立像	君津市蔵玉691番地	円盛院	昭和61年 2月28日	〃
木造不動明王坐像	〃 根本264番地	大正寺	平成20年 3月18日	〃
天正検地帳 (北子安之郷御縄打水帳)	君津市立中央図書館保管	北子安自治会	昭和57年 4月 6日	古文書
天正検地帳 (練木村御縄打水帳)	君津市練木	個人	昭和57年 4月 6日	〃
常代遺跡出土の木製品	君津市立久留里城址資料館保管	君津市	平成18年 3月14日	考古資料
大戸見の神楽	君津市大戸見3328番地	大戸見の神楽保存会	昭和36年 6月 9日	無形民俗文化財
三島の棒術と羯鼓舞	〃 宿原・奥米・豊英、旅名	宿原・奥米・豊英の各棒術保存会 旅名羯鼓舞保存会	昭和37年 5月 1日	〃
鹿野山のはしご獅子舞	〃 鹿野山	鹿野山梯子獅子保存会	昭和38年 5月 4日	〃
鹿野山のさんちよこ節	〃 鹿野山	鹿野山さんちよこ節保存会	昭和38年 5月 4日	〃
九十九坊廃寺址	〃 内箕輪191番地	君津市	昭和10年12月24日	史跡
近江屋甚兵衛墓	〃 人見1丁目11番17号	青蓮寺	昭和29年12月21日	〃
鐘ヶ淵	〃 内箕輪1丁目1番	巖島神社・君津市	昭和44年 4月18日	〃
八幡神社古墳	〃 外箕輪4丁目32番	八幡神社	昭和45年 1月30日	〃
道祖神裏古墳	〃 外箕輪1038番地1	個人	昭和54年 3月 2日	〃
白山神社古墳	〃 俵田1452番地	白山神社	昭和56年 3月13日	〃
飯籠塚古墳	〃 岩出476番地 他	個人	平成元年 3月10日	〃
三島ノ白檜	〃 豊英502番地 1	個人	昭和10年 3月26日	天然記念物
鹿野山の犬桑	〃 鹿野山324番地1	神野寺	昭和14年12月15日	〃
三石山自然林	〃 草川原1405番地 他	観音寺	昭和49年 3月19日	〃

資料 教育委員会文化振興課

(4) 市 指 定 文 化 財

名 称	所在地・指定地・伝承地	所有者・伝承者	指 定 年 月 日	備 考
八 雲 神 社 本 殿	君津市三直1174番地	八 雲 神 社	昭和45年 9月21日	建 造 物
附 属 寺 大 師 堂	〃 六手501番地	附 属 寺	昭和45年 9月21日	〃
建 曆 寺 阿 弥 陀 堂	〃 浜子145番地1	建 曆 寺	昭和45年 9月21日	〃
久 留 里 神 社 本 殿	〃 浦田15番地	久 留 里 神 社	昭和50年 8月 4日	〃
大 日 堂	〃 怒田1742番地1	怒 田 自 治 会	昭和50年 8月 4日	〃
平 山 用 水 開 墾 絵 馬	君津市立久留里城址資料館保管	大 原 神 社	昭和61年 3月31日	絵 画
空 蔵 院 の 涅槃 図	君津市南子安2丁目1番31号	空 蔵 院	平成 8年 3月21日	〃
木造十一面観世音菩薩立像	〃 人見1丁目11番17号	青 蓮 寺	昭和45年 9月21日	彫 刻
木造阿弥陀如来坐像	〃 浜子145番地1	建 曆 寺	昭和45年 9月21日	〃
木造聖観世音菩薩立像	〃 根本264番地	大 正 寺	昭和50年 8月 4日	〃
木造阿弥陀如来坐像	〃 大井戸291番地	万 福 寺	昭和50年 8月 4日	〃
千 体 地 蔵 尊	〃 西猪原243番地	久 原 寺	昭和50年 8月 4日	〃
木 造 十 三 仏	〃 黄和田畑321番地	黄 和 田 畑 自 治 会	平成 3年 3月27日	〃
萬 福 寺 の 欄 間 彫 刻	〃 戸崎1053番地	萬 福 寺	平成 8年 3月21日	〃
鑄 銅 釈 迦 如 来 像 懸 仏	〃 上876番地	春 日 神 社	昭和61年 3月31日	工 芸 品
鑄 銅 鰐 口 (文安六年在銘)	〃 辻森383番地	溜 璃 堂	平成 3年 3月27日	〃
毘 沙 門 天 懸 仏	君津市立久留里城址資料館保管	大 井 戸 諏 訪 神 社	平成19年 3月29日	〃
建 曆 寺 縁 起 書	君津市立久留里城址資料館保管	建 曆 寺	昭和45年 9月21日	書 跡
新 井 白 石 書 簡	君津市立久留里城址資料館保管	個 人	昭和61年 3月31日	〃
天 正 検 地 帳	君津市立中央図書館保管	大 野 台 自 治 会	昭和63年 9月20日	古 文 書
坂 東 三 十 三 ヶ 所 巡 礼 納 札	君津市根本264番地	大 正 寺	昭和61年 3月31日	歴 史 資 料
秋 広 家 位 牌	〃 清和市場559番地	本 田 寺	昭和61年 3月31日	〃
板 碑 (貞治二年在銘)	君津市立久留里城址資料館保管	君津市教育委員会	昭和61年 3月31日	考 古 資 料
大井戸八木遺跡出土の小銅鐸及び装飾品	君津市立久留里城址資料館保管	君 津 市	平成23年12月9日	〃
人見神社「神馬」	〃 人見892番地	人見神社神馬保存会	昭和45年 9月21日	無形民俗文化財
六 手 の 神 楽 ば や し	〃 六手59番地	六手神楽ばやし保存会	昭和45年 9月21日	〃
馬 登 の 獅 子 神 楽	〃 馬登	馬登獅子神楽保存会	昭和45年 9月21日	〃
や ぶ さ め	〃 北子安2丁目18番1号	北子安やぶさめ保存会	昭和45年 9月21日	〃
貞 元 親 王 墓	〃 貞元375番地	君 津 市	昭和45年 9月21日	史 跡
小 山 野 横 穴 群	〃 小山野181番地 他	個 人	昭和45年 9月21日	〃
土 屋 家 五 輪 塔	〃 小市部93番地	円 覚 寺	昭和61年 3月31日	〃
浅 間 神 社 古 墳	〃 上新田456番地	浅 間 神 社	平成 8年 3月21日	〃
八幡神社古墳の周溝の一部	〃 外箕輪4丁目127番1号	君 津 市	平成 8年 3月21日	〃
〃	〃 外箕輪4丁目131番2号	君 津 市	平成 8年 3月21日	〃
賀 恵 淵 の 椎	〃 賀恵淵168番地	八 坂 神 社	昭和50年 8月 4日	天 然 記 念 物

資料 教育委員会文化振興課

68. 宗教法人数

(各年4月1日現在)

年次	総数	神道		仏教		キリスト教	諸教
		神社	教会	寺院	教会		
平成22年	245	119	4	114	1	2	5
平成23年	245	119	3	114	2	2	5
平成24年	245	119	3	114	2	2	5
平成25年	245	119	3	114	2	2	5
平成26年	245	119	3	114	2	2	5

資料 県統計課「千葉県統計年鑑」

69. テレビ受信契約数

(各年3月31日現在)

年次	放送受信契約数	衛星放送(再掲)	
		契約数	契約率(%)
平成22年	26,808	10,272	38.3
平成23年	27,486	10,612	38.6
平成24年	28,155	11,023	39.2
平成25年	28,610	11,803	41.3
平成26年	29,150	12,418	42.6

(注) 契約率 = (衛星放送契約数 / 放送受信契約数) × 100

資料 県統計課「千葉県統計年鑑」

70. 月別入込観光客数

(平成26年 単位：千人)

区 分	1月	2月	3月	4月	5月	6月	7月	8月	9月	10月	11月	12月	合 計
自 然	1	1	1	1	1	1	1	1	1	2	3	2	16
文 化 ・ 歴 史	12	2	2	2	3	2	1	3	3	1	2	1	34
産 業 観 光	11	15	22	11	25	16	12	17	19	18	29	33	228
ス ポ ー ツ レ ク リ エ ー シ ョ ン 施 設	74	20	88	95	132	94	88	101	73	71	90	81	1,007
温 泉	0	0	0	0	0	0	0	0	0	0	0	0	0
買 物	92	100	128	121	127	109	103	131	124	94	120	113	1,362
行 ・ 祭 事	0	0	0	0	0	0	0	0	0	0	0	0	0
イ ベ ン ト	0	0	0	0	0	0	1	106	0	0	105	0	212
合 計	190	138	241	230	288	222	206	359	220	186	349	230	2,859

資料 経済部観光課

71. 観光客の休泊形態

(単位：千人)

年 次	総 数	日 帰 り	宿 泊
平成22年	2,014	1,911	104
平成23年	2,159	2,075	84
平成24年	2,374	2,222	152
平成25年	2,746	2,559	187
平成26年	2,859	2,671	188

資料 経済部観光課

12. 社会福祉・保健・衛生

12. 社会福祉・保健・衛生

72. 保育事業

(各年度末現在)

年 度	収容定数	在 籍 乳 幼 児						園長数	保育士数
		総 数	0～1 歳	2 歳	3 歳	4 歳	5 歳		
平成22年度	1,254	1,110	187	157	240	243	283	14	111
平成23年度	1,254	1,111	177	181	229	279	245	14	113
平成24年度	1,299	1,132	165	167	253	262	285	14	116
平成25年度	1,299	1,130	163	167	238	286	276	14	114
平成26年度	1,320	1,137	185	157	233	264	298	14	114
市立保育園	1,210	1,029	161	142	210	242	274	13	100
久 保	120	130	24	20	26	30	30	1	14
宮 下	60	73	10	14	11	14	24	1	6
上 湯 江	90	68	10	11	15	14	18	1	7
人 見	90	124	21	21	29	29	24	1	8
内 箕 輪	90	83	12	6	21	18	26	1	8
常 代	90	84	14	9	17	18	26	1	7
南 子 安	150	146	24	22	29	35	36	1	14
中	120	75	13	9	15	18	20	1	7
小 糸	80	43	12	7	8	6	10	1	6
清 和	60	40	1	6	7	12	14	1	5
小 櫃	140	108	13	12	20	31	32	1	10
あ け ぼ の	80	41	7	5	8	10	11	1	5
亀 山	40	14	0	0	4	7	3	1	3
私立保育園	110	108	24	15	23	22	24	1	14
君 津	110	108	24	15	23	22	24	1	14

資料 保健福祉部子育て支援課

73. 生活保護法による保護状況

年 度	被 保 護 者 延 人 員							年度末 実世帯	年度末 実人員
	総 数	生活扶助	住宅扶助	教育扶助	医療扶助	介護扶助	その他 の扶助		
平成22年度	21,560	7,537	6,805	558	5,488	979	193	541	751
平成23年度	24,770	8,551	7,875	641	6,309	1,092	302	593	831
平成24年度	27,281	9,221	8,419	635	7,463	1,321	222	627	867
平成25年度	28,711	9,567	8,510	716	8,295	1,431	192	610	838
平成26年度	28,211	9,319	8,324	662	8,203	1,463	240	616	853

資料 保健福祉部厚生課

74. 身体障害者手帳交付数

年 度	総 数	1 級	2 級	3 級	4 級	5 級	6 級	(うち) 新規 手帳交付数
平成22年度	3,012	1,092	456	467	652	149	196	200
平成23年度	3,136	1,137	487	474	688	153	197	260
平成24年度	3,254	1,175	514	480	721	156	208	260
平成25年度	2,943	1,073	430	409	706	126	199	263
平成26年度	2,955	1,061	427	426	704	129	208	180

資料 保健福祉部障害福祉課

75. 各種募金

(単位：円)

年 次	総 額	共同募金	日赤募金	歳末たすけあい	緑の募金
平成22年	31,421,648	13,123,982	11,402,841	5,361,730	1,533,095
平成23年	30,713,271	12,784,148	11,035,665	5,255,144	1,638,314
平成24年	29,617,313	12,101,603	10,752,463	5,283,433	1,479,814
平成25年	29,443,036	12,155,417	10,602,670	5,029,378	1,655,571
平成26年	29,295,650	11,976,241	10,576,772	5,066,960	1,675,677

資料 千葉県共同募金会君津市支会
保健福祉部厚生課
経済部農林振興課

76. 国民健康保険

(単位：千円)

年 度	被保険者数	保 險 税			保 險 給 付	
		調 定 額	収 入 済 額	収 納 率 (%)	総 額	
					件 数	金 額
平成22年度	28,292	2,726,625	2,230,403	81.80	389,142	6,226,469
平成23年度	28,117	2,711,384	2,256,183	83.21	397,324	6,498,677
平成24年度	27,712	2,657,788	2,232,663	84.00	411,225	6,774,569
平成25年度	27,087	2,754,999	2,338,227	84.87	406,142	6,764,365
平成26年度	26,287	2,606,431	2,288,379	87.80	405,108	6,776,084

年 度	保 險 給 付					
	療 養 の 給 付		療 養 費		高 額 療 養 費	
	件 数	金 額	件 数	金 額	件 数	金 額
平成22年度	373,601	5,470,827	6,082	43,055	9,158	643,787
平成23年度	380,108	5,710,698	6,899	46,769	10,049	683,100
平成24年度	392,300	5,914,743	7,797	53,777	10,836	747,599
平成25年度	386,467	5,908,065	7,484	52,183	11,910	735,977
平成26年度	385,879	5,935,232	7,195	49,367	11,724	733,277

年 度	保 險 給 付			
	出 産 育 児 一 時 金		葬 祭 費	
	件 数	金 額	件 数	金 額
平成22年度	146	61,050	155	7,750
平成23年度	121	50,760	147	7,350
平成24年度	119	49,800	173	8,650
平成25年度	147	61,440	134	6,700
平成26年度	116	48,508	194	9,700

資料 保健福祉部国民健康保険課

77. 介護保険

(1) 介護保険第1号被保険者数及び第1号被保険者のいる世帯数(各年度末現在)

年 度	第1号被保険者のいる世帯数	第 1 号被保険者数	内 訳 (人)			
			65歳以上 75歳未満	75歳以上	外国人被保険者 (再 掲)	住 所 地 特 例 被保険者(再掲)
平成24年度	15,499	22,153	11,914	10,239	39	77
平成25年度	15,943	22,869	12,451	10,418	43	76
平成26年度	16,458	23,656	12,903	10,753	43	72

(2) 要介護(要支援)認定実人員

(単位:人)

年 度	区 分	要支援1	要支援2	要介護1	要介護2	要介護3	要介護4	要介護5	合計
平成24年度	第1号被保険者	335	362	669	592	464	460	282	3,164
	第2号被保険者	6	14	22	28	11	21	9	111
	総 数	341	376	691	620	475	481	291	3,275
平成25年度	第1号被保険者	365	395	705	639	460	491	325	3,380
	第2号被保険者	8	16	23	23	9	16	15	110
	総 数	373	411	728	662	469	507	340	3,490
平成26年度	第1号被保険者	424	418	728	636	501	553	287	3,547
	第2号被保険者	6	18	21	23	12	16	16	112
	総 数	430	436	749	659	513	569	303	3,659

(3) 介護保険収入の状況

(単位:円)

年 度	保 険 料 調 定 額	収 入 済 額	収 納 率 (%)
平成24年度	1,255,673,560	1,195,374,030	95.2
平成25年度	1,305,735,330	1,240,021,320	95.0
平成26年度	1,355,365,890	1,287,939,978	95.0

(4) 介護保険・保険給付費科目別執行状況

(単位:円)

年度	区分	合計	居宅介護(予防) サービス費	施設介護 サービス費	居宅介護(予防) サービス計画費	居宅介護(予防) 福祉用具購入費
平成24年度	件数	168,180	44,071	7,190	21,871	248
	給付額	5,052,285,953	2,276,039,732	1,879,092,952	252,839,712	7,719,983
平成25年度	件数	176,649	45,975	7,549	22,881	282
	給付額	5,287,370,154	2,363,654,391	1,966,152,042	262,010,388	8,539,723
平成26年度	件数	185,944	48,013	8,263	23,526	275
	給付額	5,615,969,121	2,435,397,683	2,126,391,078	270,101,632	8,642,237

年度	区分	居宅介護(予防) 住宅改修費	高額介護(予防) サービス費	審査支払手数料	特定入所者介護 (予防)サービス費	高額医療合算介護 (予防)サービス費
平成24年度	件数	236	8,896	74,347	9,276	432
	給付額	25,538,594	94,058,448	4,460,820	235,388,750	10,077,053
平成25年度	件数	276	9,610	77,831	10,030	451
	給付額	29,329,430	102,567,669	4,514,198	253,240,040	10,824,581
平成26年度	件数	268	10,393	81,280	11,617	490
	給付額	27,623,706	109,636,824	4,226,560	290,315,910	12,094,949

年度	区分	地域密着型介護 (予防)サービス費
平成24年度	件数	1,613
	給付額	267,069,909
平成25年度	件数	1,764
	給付額	286,537,692
平成26年度	件数	1,819
	給付額	331,538,542

(5) 介護保険経理状況

(単位:円)

年度	区分	内 訳			
平成24年度	収入	総額	保険料	国庫支出金	その他の収入
		5,364,296,082	1,195,374,030	1,082,154,353	3,086,767,699
平成24年度	支出	総額	総務費	保険給付費	その他の支出
		5,301,644,583	133,369,827	5,052,285,953	115,988,803
平成25年度	収入	総額	保険料	国庫支出金	その他の収入
		5,625,900,855	1,240,021,320	1,163,826,138	3,222,053,397
平成25年度	支出	総額	総務費	保険給付費	その他の支出
		5,547,211,263	126,920,957	5,287,370,154	132,920,152
平成26年度	収入	総額	保険料	国庫支出金	その他の収入
		6,027,111,699	1,287,939,978	1,218,764,200	3,520,407,521
平成26年度	支出	総額	総務費	保険給付費	その他の支出
		5,896,371,397	134,153,954	5,615,969,121	146,248,322

資料 保健福祉部高齢者支援課

78. 衛 生

(1) 医 療 施 設

(各年度末3月31日現在)

年 度	総 数	病 院	診 療 所	歯科診療所	助 産 所	薬 局
平成22年度	114	4	42	37	2	29
平成23年度	118	4	44	37	2	31
平成24年度	119	4	44	37	2	32
平成25年度	119	4	45	36	2	32
平成26年度	127	4	49	37	2	35

資料 君津健康福祉センター

(2) 医療関係従事者数

(各年12月31日現在)

年 次	総 数	医 師	歯科医師	薬剤師	保健師	助産師	看護師	准看護師	その他の技術者
平成18年	717	68	37	108	26	3	237	238	-
平成20年	948	43	32	99	29	19	377	305	44
平成22年	1030	39	35	102	28	10	428	338	50
平成24年	862	79	45	114	33	2	303	238	48
平成26年	835	80	48	98	36	9	323	241	-

資料 千葉県衛生統計年報

(3) 死 因 別 死 亡 者 数

死 因	平成22年	平成23年	平成24年	平成25年	平成26年
総 数	840	844	913	937	945
悪 性 新 生 物	231	229	260	249	281
心 疾 患	160	158	177	197	171
脳 血 管 疾 患	99	80	76	83	92
肺 炎	109	109	101	105	104
不 慮 の 事 故	30	27	37	35	19
自 殺	19	17	18	23	26
老 衰	32	49	34	40	55
腎 不 全	10	15	12	12	17
肝 疾 患	13	5	15	8	14
慢性閉塞性肺疾患	8	8	14	14	12
糖 尿 病	10	5	11	6	7
そ の 他	119	142	158	165	147

資料 千葉県衛生統計年報

(4) 結核予防

(単位：人)

年次	B C G 実施者数	間接 撮影者数	要精密 検査者数
平成22年	656	5,442	20
平成23年	622	4,506	15
平成24年	584	4,251	25
平成25年	535	4,351	26
平成26年	645	4,392	27

資料 保健福祉部健康づくり課

(5) 生活習慣病予防

(単位：人)

年次	特定健康診査 及び後期高齢 者健康診査	癌 検 診				
		胃	肺	子宮	乳	大腸
平成22年	10,643	3,405	5,442 (127)	4,977	4,235	3,498
平成23年	10,434	3,328	4,506 (94)	4,903	4,197	3,581
平成24年	11,604	3,315	4,251 (89)	5,041	3,816	3,624
平成25年	11,963	3,242	4,351 (73)	4,996	3,665	3,789
平成26年	12,083	3,128	4,392 (96)	5,129	3,804	3,658

※ () 内は喀痰検査

資料 保健福祉部健康づくり課

資料 保健福祉部国民健康保険課

(6) 狂犬病予防

(単位：頭)

年次	登録数	注射数
平成22年	6,041	3,816
平成23年	5,789	3,866
平成24年	5,707	3,797
平成25年	5,635	3,825
平成26年	5,612	3,653

資料 市民環境部環境衛生課

79. ゴミ処理状況

(単位：t)

年度・月	処 理 状 況		合 計 量	処 理 方 法		最 終 処 分
	搬 入 量	収 集 量		焼却(熔融)	再 資 源 化	埋 立
平成22年度	2,525.24	29,749.25	32,274.49	25,562.11	6,712.38	863.54
平成23年度	2,285.47	29,651.59	31,937.06	25,717.81	6,219.25	863.58
平成24年度	1,610.72	30,520.02	32,130.74	26,848.41	5,282.33	897.07
平成25年度	1,875.66	29,419.33	31,294.99	25,646.29	5,648.70	883.22
平成26年度	1,709.29	28,744.73	30,454.02	25,371.75	5,082.27	827.69
4月	124.66	2,559.53	2,684.19	2,247.28	436.91	75.91
5月	182.42	2,630.68	2,813.10	2,312.25	500.85	73.41
6月	125.97	2,398.99	2,524.96	2,096.33	428.63	63.34
7月	161.41	2,505.73	2,667.14	2,239.50	427.64	69.28
8月	122.58	2,419.76	2,542.34	2,077.67	464.67	59.90
9月	129.47	2,473.62	2,603.09	2,176.50	426.59	68.71
10月	187.83	2,435.18	2,623.01	2,232.43	390.58	81.73
11月	104.52	2,206.88	2,311.40	1,910.73	400.67	50.52
12月	238.71	2,615.21	2,853.92	2,365.82	488.10	75.29
1月	86.14	2,225.59	2,311.73	1,925.54	386.19	71.27
2月	107.03	1,937.33	2,044.36	1,716.02	328.34	64.17
3月	138.55	2,336.23	2,474.78	2,071.68	403.10	74.16

資料 市民環境部環境衛生課

80. し尿処理状況

(単位：k1)

年度・月	収 集 処 理 量			処 理 方 法	
				衛 生 セ ン タ ー	
	生 し 尿	浄化槽汚泥	計	生 し 尿	浄化槽汚泥
平成22年度	2,412.21	18,606.09	21,018.30	2,412.21	18,606.09
平成23年度	2,223.43	18,256.17	20,479.60	2,223.43	18,256.17
平成24年度	2,039.67	18,071.57	20,111.24	2,039.67	18,071.57
平成25年度	2,007.55	18,023.37	20,030.92	2,007.55	18,023.37
平成26年度	1,875.04	17,472.86	19,347.90	1,875.04	17,472.86
4月	154.58	1,500.51	1,655.09	154.58	1,500.51
5月	153.32	1,491.34	1,644.66	153.32	1,491.34
6月	156.22	1,350.97	1,507.19	156.22	1,350.97
7月	157.19	1,815.32	1,972.51	157.19	1,815.32
8月	165.27	1,459.34	1,624.61	165.27	1,459.34
9月	136.66	1,407.67	1,544.33	136.66	1,407.67
10月	168.33	1,311.16	1,479.49	168.33	1,311.16
11月	137.72	1,291.06	1,428.78	137.72	1,291.06
12月	206.03	1,454.99	1,661.02	206.03	1,454.99
1月	125.76	1,533.24	1,659.00	125.76	1,533.24
2月	133.35	1,325.40	1,458.75	133.35	1,325.40
3月	180.61	1,531.86	1,712.47	180.61	1,531.86

資料 市民環境部環境衛生課

81. 市民相談状況

(平成26年度)

内 訳	件 数	構 成 比	内 訳	件 数	構 成 比
		%			%
総 数	1,258	100.0	売 買 契 約	0	0.0
内 職	0	0.0	離 婚	52	4.1
家 庭	16	1.3	公 害	0	0.0
市 政 一 般	0	0.0	契 約 不 履 行	5	0.4
土 地 家 屋	13	1.0	道 路 交 通	0	0.0
結 婚	611	48.6	登 記	0	0.0
交 通 事 故	24	1.9	裁 判 訴 訟	5	0.4
相 続 贈 与	61	4.8	生 活 保 護	0	0.0
隣 地 境 界	2	0.2	近 隣	20	1.6
金 銭 貸 借	28	2.2	そ の 他	39	3.1
消 費 生 活	382	30.4			

資料 市民環境部市民生活課

82. 国民年金

(1) 被保険者数及び保険料納付状況

年 度	被 保 険 者 数				保 險 料	
	合 計	1号強制	任 意	3 号	納 付 済 月	納 付 率
	人	人	人	人	月	%
平成22年度	20,679	13,223	168	7,288	66,057 月	52.7
平成23年度	20,118	12,974	172	6,972	62,859 月	52.3
平成24年度	19,370	12,589	143	6,638	58,992 月	51.7
平成25年度	18,599	12,056	121	6,422	57,112 月	54.1
平成26年度	17,917	11,510	111	6,296	56,391 月	56.8

資料 市民環境部市民課

(2) 拠出系年金受給権者数及び年金額

年 度	総件数	総 金 額	老齢基礎年金		障害基礎年金		遺族基礎年金		寡婦年金	
			件 数	金 額	件 数	金 額	件 数	金 額	件 数	金 額
	件	円	件	円	件	円	件	円	件	円
平成22年度	20,612	13,051,066,200	17,786	11,624,136,100	518	454,731,400	189	149,927,300	30	14,092,400
平成23年度	21,140	13,472,087,400	18,547	12,136,963,100	529	460,695,300	177	141,274,000	25	11,552,000
平成24年度	21,921	14,060,686,000	19,503	12,792,740,900	544	471,090,800	171	134,851,500	27	12,733,100
平成25年度	22,704	14,691,662,200	20,450	13,471,049,200	561	484,954,400	190	149,048,700	28	13,463,500
平成26年度	23,528	15,131,278,200	21,410	13,966,337,800	586	499,387,900	196	151,680,800	24	11,377,500

年 度	老齢年金(旧法)		通算老齢年金(旧法)		障害年金(旧法)	
	件 数	金 額	件 数	金 額	件 数	金 額
	件	円	件	円	件	円
平成22年度	1,442	635,582,800	589	120,516,400	58	52,079,800
平成23年度	1,269	561,556,400	539	111,924,400	54	48,122,200
平成24年度	1,127	497,343,700	496	104,540,100	53	47,385,900
平成25年度	985	435,707,800	442	94,831,600	48	42,607,000
平成26年度	868	379,236,600	401	85,776,800	43	37,480,800

資料 市民環境部市民課

(3) 福祉系年金受給権者数及び年金額

年 度	総件数	総 金 額	老齢福祉年金		障害基礎年金	
			件 数	金 額	件 数	金 額
	件	円	件	円	件	円
平成22年度	607	542,748,800	5	2,029,000	602	540,719,800
平成23年度	618	550,517,300	3	1,212,600	615	549,304,700
平成24年度	638	565,152,400	2	805,800	636	564,346,600
平成25年度	651	574,390,800	1	398,800	650	573,992,000
平成26年度	673	583,958,700	1	395,900	672	583,562,800

資料 市民環境部市民課

13. 公 害

13. 公 害

83. 大気汚染測定結果

(1) 二酸化窒素濃度 (NO₂)

(単位：ppm)

年 月	平 成 2 6 年									平 成 2 7 年		
	4月	5月	6月	7月	8月	9月	10月	11月	12月	1月	2月	3月
久 保	0.009	0.007	0.006	0.007	0.005	0.007	0.009	0.015	0.014	0.015	0.012	0.010
坂 田	0.010	0.009	0.008	0.008	0.006	0.009	0.013	0.019	0.016	0.018	0.015	0.014
宮 下	0.005	0.003	0.003	0.004	0.003	0.006	0.007	0.013	0.010	0.011	0.009	0.007
人 見	0.003	0.008	0.008	0.010	0.009	0.014	0.017	0.022	0.017	0.020	0.017	0.016
俵 田	0.002	0.003	0.002	0.003	0.003	0.003	0.004	0.012	0.009	0.010	0.006	0.005
糠 田	0.006	0.004	0.003	0.004	0.003	0.005	0.006	0.012	0.010	0.010	0.008	0.007

資料 市民環境部環境保全課

(2) 二酸化いおう・浮遊粒子状物質濃度・二酸化窒素・オキシダント

(平成26年度)

測定場所	二酸化いおう	浮遊粒子状物質	二酸化窒素	光化学オキシダント
	(SO ₂)	(SPM)	(NO ₂)	(OX)
	ppm	mg/ m ³	ppm	ppm
久 保	0.001	0.016	0.010	0.034
坂 田	0.002	0.018	0.012	0.027
宮 下	0.001	0.014	0.007	未設置
人 見	0.004	0.021	0.014	0.030
俵 田	0.001	0.015	0.005	0.030
糠 田	0.001	0.016	0.006	0.033

資料 市民環境部環境保全課

84. 水質汚濁調査結果

(平成26年度)

水域名	該当類型	調査地点	水素イオン濃度 (PH)			生物化学的酸素要求量 (BOD) [mg/l]				浮遊物質 (SS) [mg/l]				溶存酸素量 (DO) [mg/l]				
			環境基準	年平均	最高	最低	環境基準	年平均	最高	最低	環境基準	年平均	最高	最低	環境基準	年平均	最高	最低
糸川	B	奥米橋	6.5	7.7	8.4	7.2	3以下	1.4	2.4	<0.5	25以下	2	5	1	5以上	9.2	11.1	6.1
		栗倉橋		7.7	8.3	7.2		1.0	1.5	0.6		2	5	<1		10.0	12.5	8.0
	C	八千代橋		7.6	8.3	7.1	5以下	1.1	1.5	0.7	50以下	10	42	1		9.1	10.5	7.6
		松川橋		7.6	8.2	7.1		1.1	1.6	0.7		7	16	2		9.8	11.7	8.1
		釜神橋		7.5	8.2	6.8		1.0	1.7	<0.5		8	12	3		9.9	11.3	8.1
		人見大橋		7.5	8.4	6.6		1.0	1.4	0.7		5	11	3		9.7	11.8	8.0
	小櫃川	A		蔵南橋	8.5	7.7	8.5	7.3	2以下	0.6	0.9	<0.5	25以下	2		5	<1	7.5以上
雨城橋			7.5	8.5		7.0	0.9	1.4		<0.5	5	11		2	10.1	12.6	7.9	
岩田橋			7.4	8.2		6.8	1.1	1.5		0.6	6	18		1	9.9	12.2	8.0	
B	西賀和橋	7.1	8.0	6.2	3以下	0.9	1.5	0.5	7	19	2	5以上	9.8	12.0	7.8			
御腹川	A	御腹川橋	7.2	8.0	6.6	2以下	0.9	1.5	0.5	25以下	4	5	2	7.5以上	10.2	12.6	8.0	

(注) <記号は、定量下限値未満を意味する。

資料 市民環境部環境保全課

85. 道路交通振動測定結果

(1) 県道君津鴨川線(内箕輪地先)

(2) 県道加茂木更津線(末吉地先)

測定日	時間区分		(dB)	
	昼間 8:00~ 19:00	夜間 19:00~ 翌日8:00		
平成26年 5月 20日 (火)	45	32		
5月 21日 (水)	41	30		
5月 22日 (木)	44	32		
5月 23日 (金)	44	32		
5月 24日 (土)	38	30		
5月 25日 (日)	31	26		
5月 26日 (月)	44	31		
要 請 限 度	65	60		

資料 市民環境部環境保全課

測定日	時間区分		(dB)	
	昼間 8:00~ 19:00	夜間 19:00~ 翌日8:00		
平成26年 5月 20日 (火)	46	25		
5月 21日 (水)	46	27		
5月 22日 (木)	47	27		
5月 23日 (金)	47	26		
5月 24日 (土)	41	25		
5月 25日 (日)	33	21		
5月 26日 (月)	47	28		
要 請 限 度	65	60		

資料 市民環境部環境保全課

86. 自動車騒音測定結果

(1) 県道君津鴨川線(内箕輪地先)

(2) 県道加茂木更津線(末吉地先)

測定日	時間区分		(dB)	
	昼間 6:00~ 22:00	夜間 22:00~ 翌日6:00		
平成26年 5月 20日 (火)	68	62		
5月 21日 (水)	69	63		
5月 22日 (木)	68	62		
5月 23日 (金)	68	62		
5月 24日 (土)	66	69		
5月 25日 (日)	65	60		
5月 26日 (月)	67	61		
要 請 限 度	75	70		
環 境 基 準	70	65		

資料 市民環境部環境保全課

測定日	時間区分		(dB)	
	昼間 6:00~ 22:00	夜間 22:00~ 翌日6:00		
平成26年 5月 20日 (火)	70	62		
5月 21日 (水)	73	64		
5月 22日 (木)	71	64		
5月 23日 (金)	71	63		
5月 24日 (土)	69	63		
5月 25日 (日)	68	60		
5月 26日 (月)	71	63		
要 請 限 度	75	70		
環 境 基 準	70	65		

資料 市民環境部環境保全課

14. 行 政

14. 行 政

87. 議 会

(1) 本会議開会日数と案件数

(平成26年度)

区 分	回 数	日 数	提 出 案 件 数					陳 情	請 願
			総数	予算案	決算	条例案	その他の議案		
総数	6	94	106	21	9	41	35	3	2
定例会	4	92	102	21	9	41	31	3	2
臨時会	2	2	4	0	0	0	4	0	0

資料 議会事務局

(2) 歴 代 議 長

(平成27年12月17日現在)

順 位	氏 名	就 任	退 任
初 代	原 四郎治	昭和45年 9月28日	昭和46年 9月27日
2 代	榎 本 直	〃 46年10月 7日	〃 50年 9月27日
3 代	島 田 和 助	〃 50年10月 7日	〃 52年 9月28日
4 代	駒 文 和	〃 52年 9月28日	〃 54年 9月27日
5 代	守 清次郎	〃 54年10月20日	〃 56年 9月21日
6 代	鈴木 武	〃 56年 9月21日	〃 58年 9月27日
7 代	大野 清	〃 58年10月20日	〃 60年 9月30日
8 代	黒川 福男	〃 60年 9月30日	〃 62年 9月27日
9 代	作本 登志夫	〃 62年10月22日	平成元年 9月26日
10 代	池田 宏	平成元年 9月26日	〃 3年 9月27日
11 代	高橋 茂雄	〃 3年10月28日	〃 5年 9月27日
12 代	村田 英保	〃 5年 9月27日	〃 7年 9月27日
13 代	溝口 辰造	〃 7年10月26日	〃 9年 9月30日
14 代	宮原 謙二郎	〃 9年 9月30日	〃 10年12月17日
15 代	藤沢 祐一	〃 10年12月17日	〃 11年 3月12日
16 代	石崎 實	〃 11年 3月12日	〃 11年 9月27日
17 代	白熊 禎輔	〃 11年10月21日	〃 13年 9月26日
18 代	飯妻 英夫	〃 13年 9月26日	〃 14年12月20日
19 代	鵜田 剛	〃 14年12月20日	〃 15年 9月27日
20 代	奥倉 文雄	〃 15年10月22日	〃 17年 9月26日
21 代	鵜田 剛	〃 17年 9月26日	〃 19年 9月27日
22 代	篠森 政則	〃 19年10月25日	〃 21年 9月25日
23 代	加藤 健吉	〃 21年 9月25日	〃 23年 9月27日
24 代	小林 喜久男	〃 23年10月28日	〃 25年 9月27日
25 代	安藤 敬治	〃 25年 9月27日	〃 27年 9月27日
26 代	安藤 敬治	〃 27年10月21日	在任中

資料 議会事務局

(3) 歴 代 副 議 長

(平成27年12月17日現在)

順 位	氏 名	就 任	退 任
初 代	鳥 飼 繁 光	昭和45年 9月28日	昭和46年 9月27日
2 代	榎 本 美 文	〃 46年10月 7日	〃 50年 9月27日
3 代	鈴 木 久 夫	〃 50年10月 7日	〃 52年 9月28日
4 代	平 野 与志雄	〃 52年 9月28日	〃 54年 9月27日
5 代	川 名 伝 市	〃 54年10月20日	〃 56年 9月21日
6 代	黒 川 福 男	〃 56年 9月21日	〃 58年 9月27日
7 代	池 田 宏	〃 58年10月20日	〃 60年 9月30日
8 代	田 丸 康	〃 60年 9月30日	〃 62年 9月27日
9 代	宮 崎 達 也	〃 62年10月22日	平成元年 9月26日
10 代	山 口 誠 治	平成元年 9月26日	〃 3年 9月27日
11 代	溝 口 辰 造	〃 3年10月28日	〃 5年 9月27日
12 代	藤 沢 祐 一	〃 5年 9月27日	〃 6年12月22日
13 代	長谷川 貞次郎	〃 6年12月22日	〃 7年 9月27日
14 代	若 鍋 静 江	〃 7年10月26日	〃 9年12月19日
15 代	飯 妻 英 夫	〃 9年12月19日	〃 10年11月17日
16 代	高 橋 和 夫	〃 10年12月 2日	〃 11年 9月27日
17 代	鳥 飼 昭 夫	〃 11年10月21日	〃 13年 9月26日
18 代	奥 倉 文 雄	〃 13年 9月26日	〃 14年12月20日
19 代	宮 末 年 泰	〃 14年12月20日	〃 15年 9月27日
20 代	榎 本 貞 夫	〃 15年10月22日	〃 17年 9月26日
21 代	大 瀬 洋	〃 17年 9月26日	〃 19年 9月27日
22 代	岡 部 順 一	〃 19年10月25日	〃 21年 9月25日
23 代	小 林 喜久男	〃 21年 9月25日	〃 23年 9月27日
24 代	磯 貝 清	〃 23年10月28日	〃 25年 9月27日
25 代	三 浦 章	〃 25年 9月27日	〃 27年 9月27日
26 代	小 倉 靖 幸	〃 27年10月21日	在任中

資料 議会事務局

(4) 市 議 会 議 員

(平成27年12月17日現在)

議席 番号	氏 名	所属常任 委員会	所属会派	議席 番号	氏 名	所属常任 委員会	所属会派
1	安 藤 敬 治	経済環境	真政会	13	橋 本 礼 子	教育福祉	真政会
2	下 田 劍 吾	経済環境	諸派(市民の会)	14	真 木 好 朗	経済環境	真政会
3	佐 藤 葉 子	教育福祉	公明党	15	池 田 文 男	総 務	真政会
4	野 上 慎 治	総 務	公明党	16	高 橋 明	◎経済環境	君津創生
5	石 上 墨	教育福祉	きみつ未来	17	鈴 木 良 次	総 務	君津創生
6	松 本 裕次郎	総 務	きみつ未来	18	三 浦 道 雄	教育福祉	諸派(日本共産党)
7	平 田 悦 子	○教育福祉	きみつ未来	19	榎 本 貞 夫	経済環境	公明党
8	奈良輪 政 五	教育福祉	真政会	20	磯 貝 清	経済環境	きみつ未来
9	船 田 兼 司	○経済環境	真政会	21	小 倉 靖 幸	総 務	君津創生
10	保 坂 好 一	◎教育福祉	君津創生	22	三 浦 章	教育福祉	君津創生
11	須 永 和 良	○総 務	諸派(市民の会)	23	小 林 喜久男	経済環境	君津創生
12	加 藤 喜代美	◎総 務	真政会	24	鴫 田 剛	総 務	君津創生

(◎は常任委員長、○は副委員長)

資料 議会事務局

88. 執行機関

(1) 歴代市長

順位	氏名	就任	退任
初代	鈴木俊一	昭和45年11月1日	昭和49年10月31日
2代	鈴木俊一	〃 49年11月1日	〃 53年10月31日
3代	鈴木俊一	〃 53年11月1日	〃 57年10月31日
4代	白石光雄	〃 57年11月1日	〃 61年10月31日
5代	白石光雄	〃 61年11月1日	平成 2年10月31日
6代	白石光雄	平成 2年11月1日	〃 6年10月31日
7代	若月 弘	〃 6年11月1日	〃 10年10月31日
8代	三浦公明	〃 10年11月1日	〃 14年10月31日
9代	三浦公明	〃 14年11月1日	〃 18年10月31日
10代	鈴木洋邦	〃 18年11月1日	〃 22年10月31日
11代	鈴木洋邦	〃 22年11月1日	〃 26年10月31日
12代	鈴木洋邦	〃 26年11月1日	在任中

(2) 歴代副市長(助役)

順位	氏名	就任	退任
初代	四宮喜八郎	昭和46年 9月 1日	昭和49年12月11日
2代	倉本晶弘	〃 50年 6月 2日	〃 54年 6月 1日
3代	倉本晶弘	〃 54年 6月 2日	〃 57年10月31日
4代	久保庸二	〃 58年 2月 1日	〃 62年 1月31日
5代	三浦公明	〃 62年 2月 3日	平成 3年 1月31日
6代	三浦公明	平成 3年 2月 3日	〃 6年10月31日
7代	竹内速雄	〃 6年12月 2日	〃 10年10月31日
8代	杉浦 傳	〃 10年12月18日	〃 14年12月17日
9代	杉浦 傳	〃 14年12月20日	〃 18年 4月30日
10代	武次治幸	〃 18年12月 4日	〃 22年 3月18日
11代	武次治幸	〃 22年 3月24日	〃 26年 3月23日
12代	武次治幸	〃 26年 3月24日	〃 27年 3月31日
13代	石井清孝	〃 27年 4月 1日	在任中

(平成19年4月1日地方自治法の改正に伴い名称変更「助役」を「副市長」に改める。)

(3) 歴代収入役

順位	氏名	就任	退任
初代	荒井 宏	昭和45年12月 1日	昭和49年11月30日
2代	荒井 宏	〃 49年12月 1日	〃 51年11月12日
3代	関口 順一郎	〃 51年12月10日	〃 55年12月 9日
4代	関口 順一郎	〃 55年12月10日	〃 57年12月31日
5代	川崎 馨	〃 58年 2月 1日	〃 62年 1月31日
6代	齊藤正雄	〃 62年 2月 3日	平成 3年 2月 2日
7代	齊藤正雄	平成 3年 2月 3日	〃 6年10月31日
8代	小平繁雄	〃 6年12月 2日	〃 10年10月31日
9代	能星育子	〃 10年12月18日	〃 14年12月17日
10代	鈴木征二	〃 14年12月20日	〃 18年12月19日

(平成19年4月1日地方自治法の改正に伴い「収入役」を廃止し、「会計管理者(職員)」を置く。)

(4) 職 員 数

(平成27年4月1日現在)

所 属 名	総 数	特 別 職	事 務 職 員	技 術 職 員	技能労務職	消 防 職
総 数	916	3	571	109	77	156
特 別 職	3	3				
政 策 推 進 室	4		4			
総 務 部	46		37	3	6	
企 画 政 策 部	16		16			
財 政 部	50		50			
市 民 環 境 部	86		58	1	17	
(小糸行政センター)			2			
(清和行政センター)			2			
(小櫃行政センター)			2			
(上総行政センター)			4			
保 健 福 祉 部	246		190	36	20	
経 済 部	31		22	9		
建 設 部	67		21	39	7	
会 計 課	8		8			
教 育 委 員 会	132		103	2	27	
水 道 部	22		13	9		
消 防	152					152
議 会 事 務 局	7		7			
農 業 委 員 会 事 務 局	4		4			
選 挙 管 理 委 員 会 事 務 局	4		4			
監 査 委 員 事 務 局	3		3			
派 遣	35		21	10		4

資料 総務部職員課

15. 治 安

15. 治 安

89. 刑法犯認知件数

年 次	総 数	凶 悪 犯				窃 盗 犯
		殺 人	強 盗	放 火	強 姦	
平成 2 2 年	1,390	-	2	-	5	1,050
平成 2 3 年	1,115	-	2	4	2	795
平成 2 4 年	1,044	-	4	-	2	768
平成 2 5 年	1,034	2	3	2	1	787
平成 2 6 年	910	1	2	2	1	684

年 次	粗 暴 犯				風 俗 犯	
	暴 行	傷 害	脅 迫	恐 喝	賭 博	わいせつ
平成 2 2 年	10	40	2	2	-	21
平成 2 3 年	18	29	1	11	-	5
平成 2 4 年	22	28	2	3	-	5
平成 2 5 年	15	22	3	1	-	3
平成 2 6 年	16	24	2	5	-	1

年 次	知 能 犯			その他の刑法犯
	詐 欺	横 領	その他	
平成 2 2 年	19	1	2	236
平成 2 3 年	27	1	2	218
平成 2 4 年	22	-	1	187
平成 2 5 年	16	3	-	176
平成 2 6 年	13	-	-	159

資料 千葉県警察本部

90. 交 通 事 故

(1) 発 生 状 況

年 次	発 生 件 数	死 亡 者 数	負 傷 者 数
平成22年	454	1	606
平成23年	409	3	525
平成24年	424	4	570
平成25年	382	3	510
平成26年	376	4	490

資料 市民環境部市民生活課

(2) 道路別、昼夜別、道路形状別、事故類型別、原因別の発生件数

年 次		平成24年	平成25年	平成26年
区 分				
道 路 別	国 道	94	76	82
	県 道	107	85	102
	市 道 等	218	214	189
昼 夜 別	昼	310	276	272
	夜	109	99	101
道 路 形 状 別	交 差 点	157	151	147
	交差点付近	91	69	90
	そ の 他	154	129	110
	踏 切	0	0	0
	そ の 他	17	26	26
事 故 類 型 別	車対歩行者	50	51	62
	車対自転車	60	54	53
	車 对 車	297	261	248
	車 両 単 独	12	9	10
	列 車	0	0	0
原 因 別	信号無視	23	17	12
	右側通行	5	0	0
	最高速度	1	0	1
	横断等禁止	0	0	0
	追 越 し	0	0	2
	優先通行妨害	18	8	17
	徐行違反	3	2	3
	一時不停止	18	13	10
	酒 酔 い	0	0	0
	過 労 運 転	0	0	0
	運 転 操 作	40	40	35
	前方不注意	123	111	123
	動 静 不 注 視	47	40	35
	安全不確認	98	112	105
	そ の 他	43	32	30

資料 市民環境部市民生活課

91. 消 防

(1) 消 防 団 員 数

(各年度4月1日現在)

年 度	総 数	団 長	副 団 長					分 団 長		副 分 長	部 長	団 員
			副団長	本部長	副本部長	支団長	副支団長	支団付部長	分団長			
平成22年度	942	1	2	1	2	5	10	20	45	45	90	721
平成23年度	910	1	2	1	2	5	10	20	45	45	90	689
平成24年度	960	1	2	1	2	5	10	20	43	43	88	745
平成25年度	945	1	2	1	2	5	10	20	43	43	87	731
平成26年度	960	1	2	1	2	5	10	20	44	44	87	744
本部	6	1	2	1	2							
市役所分団	30								1	1	2	26
女性消防分団	13								1	1		11
第1支団	227					1	2	5	10	10	20	179
第2支団	147					1	2	3	7	7	14	113
第3支団	131					1	2	3	6	6	13	100
第4支団	118					1	2	3	4	4	8	96
第5支団	288					1	2	6	15	15	30	219

資料 消防本部

(2) 消 防 職 員 数

(平成27年4月1日現在)

所 属 名	総 数	消防監	消 防 司令長	消 防 司令	消 防 司令補	消防士長	消 防 副士長	消防士	事務職員
総 数	158	1	13	35	7	60		42	0
消 防 長	1	1							
次 長	1		1						
消防総務課	7		1	3		3			
予 防 課	8		2	2		2		2	
消 防 署	66		6	8	3	30		19	
小糸分署	23		1	6		10		6	
上総分署	23		1	6	2	6		8	
松丘分署	23		1	6	1	8		7	
市役所出向	2			2					
ちば消防共同指令センター出向	2			1		1			
千葉県出向	2			1	1				

資料 消防本部

(3) 消 防 機 械 台 数

(各年度4月1日現在)

年 度	総 数	大 型 化学 消防車	普 通 消防ポンプ車	小型動力ポンプ付積載車	救急車	はしご車	救 助 工作車	指揮車	大 高 型 所 放水車	泡原液搬送車	大型化学高所放水車	その他
平成22年度	76	1	33	21	6	1	1	1	1	1		10
平成23年度	76	1	33	20	6	1	1	1	1	1		11
平成24年度	74	1	32	20	6	1	1	1		1		11
平成25年度	74		32	20	6	1	1	1		1	1	11
平成26年度	74		30	22	6	1	1	1		1	1	11
消防署	31		8	1	6	1	1	1		1	1	11
消防団	43		22	21								

(4) 火災発生件数及び損害見積額

(単位：千円)

年次	総数		建物		林野		その他	
	件数	損害見積額	件数	損害見積額	件数	損害見積額	件数	損害見積額
平成22年	26	80,124	18	77,747	0	-	8	2,377
平成23年	23	85,112	16	80,509	1	142	6	4,461
平成24年	24	1,324,792	20	1,324,772	0	-	4	20
平成25年	25	135,488	15	130,741	0	-	10	4,747
平成26年	25	103,946	16	95,330	0	-	9	8,616

資料 消防本部

(5) 救急車出動件数

年次	総数	火災	自然災害	水難	交通事故	労働災害
平成22年	3,952	24	0	3	488	33
平成23年	3,913	21	2	2	441	33
平成24年	4,307	19	1	4	486	43
平成25年	4,322	38	1	2	488	48
平成26年	4,579	36	0	3	459	45

年次	運動競技	一般負傷	加害	自損行為	急病	その他
平成22年	18	519	30	59	2,469	309
平成23年	11	535	31	50	2,420	367
平成24年	16	595	23	50	2,676	394
平成25年	19	609	27	58	2,654	378
平成26年	13	611	35	51	2,888	438

資料 消防本部

16. 選 挙

16. 選 挙

92. 永久選挙人名簿登録者数

(各年9月2日現在)

年 次	総 数	男	女
平成22年	73,964	37,374	36,590
平成23年	73,900	37,496	36,404
平成24年	73,765	37,460	36,305
平成25年	73,606	37,408	36,198
平成26年	73,053	37,108	35,945

資料 選挙管理委員会事務局

93. 投票区別登録者数

(平成26年9月2日現在)

投票区	投 票 所	総 数	男	女	投票区	投 票 所	総 数	男	女
総 数		73,053	37,108	35,945	第14	周南公民館	4,743	2,556	2,187
第1	八重原中学校体育館	1,738	999	739	第15	尾車自治会館	430	224	206
第2	外箕輪小学校 多目的ホール	3,549	1,769	1,780	第16	貞元コミュニティセンター	3,237	1,629	1,608
第3	八重原公民館	2,727	1,333	1,394	第17	中島中部自治会館	3,790	1,852	1,938
第4	南子安小学校 体育館	4,843	2,435	2,408	第18	糸川自治会館	1,697	861	836
第5	君津中学校体育館	3,823	1,891	1,932	第19	小糸公民館	1,917	941	976
第6	北子安自治会館	4,528	2,277	2,251	第20	清和公民館ホール	1,310	632	678
第7	生涯学習交流センター	4,438	2,219	2,219	第21	三島小学校体育館	1,175	504	671
第8	周西小学校体育館	4,279	2,234	2,045	第22	鹿野山自治会館	95	45	50
第9	君津台自治会館	1,911	963	948	第23	小櫃公民館	4,559	2,250	2,309
第10	坂田青年館	3,373	1,723	1,650	第24	農村環境改善センター	2,666	1,310	1,356
第11	周西公民館	5,661	3,000	2,661	第25	松丘コミュニティセンター	2,524	1,145	1,379
第12	大和田小学校管理 棟玄関ホール	1,212	873	339	第26	亀山コミュニティセンター	1,743	863	880
第13	神門コミュニティセンター	1,085	580	505					

資料 選挙管理委員会事務局

94. 選挙別投票者状況

(1) 市長選挙

執行年月日	当日有権者数			投票者数			投票率		
	総数	男	女	総数	男	女	総数	男	女
	人	人	人	人	人	人	%	%	%
昭和57年10月24日	55,113	27,870	27,243	43,200	21,123	22,077	78.38	75.79	81.04
61年10月12日	59,494	29,881	29,613	44,769	21,747	23,022	75.25	72.78	77.74
平成 2年10月24日	64,441	32,199	32,242	32,663	15,844	16,819	50.69	49.21	52.16
6年10月16日	70,130	35,435	34,695	41,081	19,958	21,123	58.58	56.32	60.88
10年10月18日	72,177	36,361	35,816	42,584	21,002	21,582	59.00	57.76	60.26
14年10月27日	72,900	36,669	36,231	28,975	14,702	14,273	39.75	40.09	39.39
18年10月22日	73,356	36,896	36,460	41,531	20,471	21,060	56.62	55.48	57.76
22年10月24日	-	-	-	-	-	-	-	-	-
26年10月26日	72,409	36,752	35,657	38,676	18,893	19,783	53.41	51.41	55.48

※平成22年は立候補者1名のため、投票行為は発生していない。

資料 選挙管理委員会事務局

(2) 市議会議員選挙

執行年月日	当日有権者数			投票者数			投票率		
	総数	男	女	総数	男	女	総数	男	女
	人	人	人	人	人	人	%	%	%
平成 3年 9月22日	65,916	33,005	32,911	52,610	25,601	27,009	79.81	77.57	82.07
6年10月16日	70,130	35,435	34,695	41,040	19,941	21,099	58.52	56.27	60.81
7年 9月24日	70,617	35,672	34,945	53,154	26,157	26,997	75.27	73.33	77.26
11年 9月19日	72,612	36,647	35,965	51,872	25,662	26,210	71.44	70.02	72.88
15年 9月21日	73,266	36,879	36,387	46,735	23,154	23,581	63.79	62.78	64.81
18年10月22日	73,356	36,896	36,460	41,512	20,459	21,053	56.59	55.45	57.74
19年 9月23日	73,239	36,841	36,398	46,843	23,198	23,645	63.96	62.97	64.96
22年10月24日	73,132	36,923	36,209	16,747	8,722	8,025	22.90	23.62	22.16
23年 9月25日	73,145	37,059	36,086	43,397	21,311	22,086	59.33	57.51	61.20
26年10月26日	-	-	-	-	-	-	-	-	-
27年 9月13日	72,140	36,632	35,508	41,892	20,854	21,038	58.07	56.93	59.25

※平成26年は立候補者が定数の2名のため、投票行為は発生していない。

資料 選挙管理委員会事務局

(3) 県知事選挙

執行年月日	当日有権者数			投票者数			投票率		
	総数	男	女	総数	男	女	総数	男	女
	人	人	人	人	人	人	%	%	%
平成元年 3月19日	62,193	31,179	31,014	31,481	15,947	15,534	50.62	51.15	50.09
5年 3月14日	68,310	34,350	33,960	23,947	12,386	11,561	35.06	36.06	34.04
9年 3月16日	71,160	35,846	35,314	24,085	12,421	11,664	33.85	34.65	33.03
13年 3月25日	72,760	36,684	36,076	28,430	14,554	13,876	39.07	39.67	38.46
17年 3月13日	73,534	36,937	36,597	35,544	17,900	17,644	48.34	48.46	48.21
21年 3月29日	72,920	36,696	36,224	36,061	18,260	17,801	49.45	49.76	49.14
25年 3月17日	72,848	36,978	35,870	28,058	13,970	14,088	38.52	37.78	39.28

資料 選挙管理委員会事務局

(4) 県議会議員選挙

執行年月日	当日有権者数			投票者数			投票率		
	総数	男	女	総数	男	女	総数	男	女
	人	人	人	人	人	人	%	%	%
昭和62年 4月12日	59,531	29,843	29,688	39,317	19,292	20,025	66.04	64.64	67.45
平成 3年 4月 7日	64,821	32,383	32,438	36,511	17,826	18,685	56.33	55.05	57.60
7年 4月 9日	70,054	35,386	34,668	41,802	20,572	21,230	59.67	58.14	61.24
11年 4月11日	72,172	36,413	35,759	36,090	18,116	17,974	50.01	49.75	50.26
15年 4月13日	72,759	36,604	36,155	29,559	14,710	14,849	40.63	40.19	41.07
19年 4月 8日	73,082	36,755	36,327	34,135	17,068	17,067	46.71	46.44	46.98
23年 4月10日	-	-	-	-	-	-	-	-	-
27年 4月12日	-	-	-	-	-	-	-	-	-

※平成23年、平成27年は立候補者が定数の2名のため、投票行為は発生していない。

資料 選挙管理委員会事務局

(5) 衆議院議員選挙

執行年月日	当日有権者数			投票者数			投票率		
	総数	男	女	総数	男	女	総数	男	女
	人	人	人	人	人	人	%	%	%
平成 5年 7月18日	69,451	35,023	34,428	38,849	19,812	19,037	55.94	56.57	55.30
8年10月20日	71,764	36,281	35,483	38,208	19,531	18,677	53.24	53.83	52.64
12年 6月25日	73,547	37,139	36,408	42,859	21,791	21,068	58.27	58.67	57.87
15年11月 9日	73,966	37,243	36,723	41,758	21,376	20,382	56.46	57.40	55.50
17年 9月11日	74,127	37,245	36,882	49,361	24,761	24,600	66.59	66.48	66.70
21年 8月30日	73,622	37,103	36,519	49,879	25,220	24,659	67.75	67.97	67.52
24年12月16日	73,461	37,301	36,160	43,119	21,814	21,305	58.70	58.48	58.92
26年12月14日	72,956	37,060	35,896	36,752	18,671	18,081	50.38	50.38	50.37

資料 選挙管理委員会事務局

(6) 参議院議員選挙

執行年月日	当日有権者数			投票者数			投票率		
	総数	男	女	総数	男	女	総数	男	女
	人	人	人	人	人	人	%	%	%
平成 4年 7月26日	68,008	34,135	33,873	28,772	14,937	13,835	42.31	43.76	40.84
7年 7月23日	71,252	36,038	35,214	28,073	14,628	13,445	39.40	40.59	38.18
10年 7月12日	72,784	36,704	36,080	38,437	19,678	18,759	52.81	53.61	51.99
13年 7月29日	73,544	37,076	36,468	39,111	19,774	19,337	53.18	53.33	53.02
14年10月27日	73,693	37,105	36,588	28,999	14,715	14,284	39.35	39.66	39.04
16年 7月11日	74,037	37,200	36,837	39,305	19,961	19,344	53.09	53.66	52.51
19年 7月29日	73,881	37,179	36,702	42,099	21,447	20,652	56.98	57.69	56.27
22年 7月11日	73,758	37,218	36,540	42,471	21,532	20,939	57.58	57.85	57.30
25年 7月21日	73,482	37,327	36,155	37,937	19,248	18,689	51.63	51.57	51.69

資料 選挙管理委員会事務局

17. 財 政

17. 財 政

95. 平成27年度一般会計当初予算

(単位:千円)

歳 入			歳 出		
科 目	予 算 額	構 成 比	科 目	予 算 額	構 成 比
総 額	28,400,000	100 %	総 額	28,400,000	100 %
市 税	16,670,000	58.7	議 会 費	352,442	1.2
地 方 譲 与 税	513,000	1.8	総 務 費	3,745,394	13.2
利 子 割 交 付 金	20,000	0.1	民 生 費	9,217,164	32.5
配 当 割 交 付 金	45,000	0.2	衛 生 費	4,028,692	14.2
株 式 等 譲 渡 所 得 割 交 付 金	20,000	0.1	労 働 費	51,766	0.2
地 方 消 費 税 交 付 金	1,543,000	5.4	農 林 水 産 業 費	528,424	1.9
ゴ ル フ 場 利 用 税 交 付 金	172,000	0.6	商 工 費	375,569	1.3
自 動 車 取 得 税 交 付 金	54,000	0.2	土 木 費	2,229,385	7.8
地 方 特 例 交 付 金	37,000	0.1	消 防 費	1,317,843	4.6
地 方 交 付 税	180,000	0.6	教 育 費	4,169,579	14.7
交 通 安 全 対 策 特 別 交 付 金	13,000	0.0	災 害 復 旧 費	6	0.0
分 担 金 及 び 負 担 金	309,341	1.1	公 債 費	2,283,736	8.0
使 用 料 及 び 手 数 料	508,807	1.8	予 備 費	100,000	0.4
国 庫 支 出 金	3,601,863	12.7			
県 支 出 金	1,559,475	5.5			
財 産 収 入	50,193	0.2			
寄 附 金	10,504	0.0			
繰 入 金	350,000	1.2			
繰 越 金	300,000	1.1			
諸 収 入	474,617	1.7			
市 債	1,968,200	6.9			

資料 財政部財政課

96. 平成27年度特別会計当初予算

(単位:千円)

会 計 名	予 算 額
総 額	20,096,000
学 校 給 食 会 計	750,000
国 保 会 計 (事 業 勘 定)	11,943,000
国 保 会 計 (直 診 勘 定)	210,000
聖 地 公 園 事 業 会 計	59,000
農 業 集 落 排 水 事 業 会 計	25,000
介 護 保 険 会 計	6,277,000
後 期 高 齢 者 医 療 会 計	832,000

資料 財政部財政課

97. 平成27年度企業会計当初予算

(単位:千円)

会 計 名	予 算 額
上 水 道 事 業 会 計	3,421,720
(収 益)	2,319,942
(資 本)	1,101,778

資料 水道部業務課

98. 普通会

(1) 歳入

年 度	歳 入 総 額	一 般 財 源		
		総額	税 収 入	地 方 交 付 税
平成24年度	29,118,966	18,611,947	16,500,346	309,636
平成25年度	29,509,056	19,306,309	17,183,487	194,813
平成26年度	29,934,983	19,456,971	17,267,491	170,591

(2) 歳出

年 度	歳 出 総 額	人 件 費	扶 助 費	公 債 費
平成24年度	27,628,817	7,090,128	5,593,499	2,284,741
平成25年度	28,148,406	6,756,492	5,596,985	2,524,372
平成26年度	28,832,895	6,641,420	5,846,097	2,560,607

99. 市 税 徴

年 度	総 額	普 通		
		市民税	固定資産税	軽自動車税
平成22年度	16,443,404	5,614,947	9,370,294	175,159
平成23年度	16,500,869	5,491,272	9,440,447	178,956
平成24年度	16,500,346	5,785,547	9,177,303	184,779
平成25年度	17,183,487	5,404,743	10,165,038	190,285
平成26年度	17,267,491	5,687,808	9,967,208	196,608

(注) 数値は、現年度及び過年度滞納繰越分の収入済額である。

普通税のその他には、鉱産税、特別土地保有税及び山砂利採取税を含む。

計 決 算 額

(単位:千円)

一般財源その他	国庫支出金	県支出金	地方債	その他の歳入
	1,801,965	3,065,331	1,495,651	1,646,400
1,928,009	3,386,811	1,616,404	823,900	4,375,632
2,018,889	3,773,476	1,923,804	857,400	3,923,332

資料 財政部財政課
資料 県統計課「千葉県統計年鑑」

(単位:千円)

物件費	維持補修費	補助費等	普通建設事業費	その他
5,595,674	156,291	1,498,089	2,124,739	3,285,656
5,232,098	122,191	1,395,396	1,951,470	4,569,402
5,381,605	156,900	1,362,937	2,739,023	4,144,306

資料 財政部財政課
資料 県統計課「千葉県統計年鑑」

収 実 績

(単位:千円)

税		旧法による税	目的税	国民健康 保険税 (別掲)
市町村たばこ税	その他			
715,898	4,439	-	562,667	2,551,474
814,382	9,239	-	566,573	2,660,317
809,083	3,759	-	539,875	2,595,778
875,569	2,400	-	545,452	2,730,117
853,240	0	-	551,024	2,654,352

資料 財政部財政課
資料 県統計課「千葉県統計年鑑」

付 録

1. 君津市のあゆみ

年 月 日	事 項
昭和29年 3月31日	君津郡君津町、周南村、貞元村の合併により君津町となる。
10月 1日	君津郡久留里町、松丘村、亀山村の合併により上総町となる。
30年 3月31日	君津郡小糸村、中村の合併により小糸町となる。 君津郡秋元村、三島村の合併により清和村となる。
37年 1月 1日	八幡製鐵株式会社(現新日鐵住金(株))が君津市に進出。(第1期埋め立て工事一部浚渫開始)
9月18日	君津都市計画区域の決定。
43年11月20日	君津町学校給食センター完成。
44年 3月18日	海岸埋立地 484,341.549㎡編入。
5月18日	君津電話交換局がダイヤル化。
7月11日	房総西線 木更津―千倉間電化。
9月30日	ごみ焼却場が完成。(処理能力1日当たり30トン)
45年 1月10日	君津町消防本部署庁舎完成。
3月25日	房総西線 五井―君津間複線化・自動化。
9月28日	旧君津町、小糸町、清和村、小櫃村、上総町の合併により「君津町」が誕生。 議長に原四郎治氏、副議長に鳥飼繁光氏が就任。
10月 1日	第11回国勢調査。(世帯数 15,341 人口 70,440人)
11月 1日	初代町長に鈴木俊一氏当選。
11月 7日	君津町体育協会結成。
46年 2月19日	海岸埋立地 15,242㎡編入。
3月24日	町の木「キャラ」に決まる。
4月 1日	町立坂田小学校創立。町立神門保育園が開園。県立君津高校創立。 君津町教育センター設立。
7月 2日	新日本製鐵(株)(現新日鐵住金(株))と公害防止協定を締結。
7月20日	小糸公民館が開館。
9月 1日	市制施行。県下25番目の「市」となる。
9月19日	合併後初の市議会議員選挙を旧町村を選挙区とする小選挙区制で実施。
10月 7日	議長に榎本直氏、副議長に榎本美文氏が就任。
12月24日	住民登録人口が7万人を突破。
47年 2月25日	海岸埋立地 6,187,613.025㎡編入。
4月 1日	内箕輪保育園が開園。
6月29日	消防署上総出張所完成。
7月28日	清和公民館が開館。
8月17日	内みのわ運動公園起工式。
12月10日	郡ダムが完成。
48年 1月27日	消防署小糸出張所完成。
3月25日	衛生センターが完成。
3月31日	池田東・池田西公園(児童公園)開園。
4月 1日	一般会計予算100億円となる。公設小売市場を開設。常代保育園が開園。
4月19日	木更津警察署君津警察官幹部派出所完成。
6月28日	周南公民館が開館。
7月11日	君津新橋(柵師・八幡)が開通。
8月 1日	君津富津広域下水道組合を設立。
8月10日	「人見浦開発記念碑」の除幕式。(人見妙見山)
8月25日	「有線放送発祥の地記念碑」の除幕式。(上総公民館)

年 月 日	事 項
48年9月 5日	小櫃小学校とブラジルのインディア小学校・小櫃中学校とブラジルの松柏学園が姉妹校となる。
9月30日	都市計画道路「君津坂田線」が完成。
10月11日	君津橋上駅が完成。
10月14～19日	若潮国体で「高校男子バスケットボール競技」と「山岳競技」が行われる。
10月20日	塚原・清和・宿原・末吉・久留里各局の電話が自動化。
11月13日	中小学校創立 100周年。
11月20日	小糸小学校創立 100周年。
12月 7日	千葉県警察本部君津合同庁舎が完成。
49年 3月 1日	坂田駅前・富士見・五竜公園（児童公園）及び堺田公園（近隣公園）が開園。
4月 1日	清和保育園が開園。
4月23日	都市計画道路「大和田伽藍線」の跨線橋が完成。
7月11日	「君津中央通り」が開通。
8月 1日	内みのわ運動公園「市民プール」が開園。
8月 8日	清和県民の森が開園。
8月23日	海岸埋立地 134.39㎡編入。
9月20日	君津市統計書創刊。
10月20日	市長選挙で鈴木俊一氏再選。
10月31日	清和観光センター宿泊施設を市民の憩いの場に転換。
11月14日	松丘局・亀山局の電話が自動化。
11月23日	香木原小学校が全国リード音楽大会で優勝。
12月20日	小櫃公民館が開館。
12月23日	新市庁舎起工式。
50年 3月20日	平山共同調理場が完成。
3月31日	大和田・中野中央公園（児童公園）が開園。
4月 1日	南子安小学校を創立。
4月15日	海岸埋立地 945,862.64㎡編入。
4月23日	都市計画道路「坂田九十九坊線」の北子安跨線橋が完成。
5月21日	伊豆大島繁栄の礎を築いた秋広平六翁の生誕の地（植畑）に顕彰碑建立。
6月 5日	移転新築の中保育園が開園。
6月 7日	南子安保育園が開園。
7月 1日	亀山保育園が開園。社会福祉センター「きみつ偕楽園」が開園。
7月13～27日	全国高校野球選手権千葉大会で「県立君津高校」が準優勝。
9月21日	旧町村を選挙区とする小選挙区制を廃し、全市一選挙区制で市議会議員選挙が行われる。
10月 1日	第12回国勢調査。（世帯数 18,473 人口76,016人）
10月 7日	議長に島田和助氏、副議長に鈴木久夫氏が就任。
10月10日	内みのわ運動公園「陸上競技場兼野球場」が開設。
51年 1月27日	海岸埋立地 24,239.62㎡編入。
3月22日	千葉地方法務局君津出張所が完成。
3月31日	市役所前・花園・高畑公園（児童公園）及び北子安公園（近隣公園）が開園。
4月14日	ごみ焼却場が完成。（処理能力1日当たり90トン）
4月28日	清和県民の森「森林館」が開館。
7月20日	海岸埋立地 6,454.18㎡編入。
7月21日	自然休養村管理センターが完成。

年 月 日	事 項
51年7月30日	新市庁舎が完成。
9月 1日	心身障害児通園施設「きみつ愛児園」と「きみつあゆみ園」が開園。 「君津市民の歌」を制定。
10月 1日	「君津市民憲章」を制定。
52年 4月30日	海岸埋立地 146,784.27㎡編入。
5月 1日	大和田緑地及び君津中央・辻前公園（児童公園）が開園。
8月23日	海岸埋立地 61,347.86㎡編入。
8月30日	亀山ダム本体工事が完成。
9月28日	議長に駒文和氏、副議長に平野与志雄氏が就任。
10月 1日	坂田、大和田、中野、久保の各一部で住居表示を実施。
53年 1月27日	海岸埋立地 4,845.97㎡編入。
2月20～27日	第1回君津市海外派遣事業を実施。
3月28日	久留里城天守閣が復元。
3月30日	関東農政局千葉統計情報事務所君津出張所が完成。
4月 1日	内みのわ運動公園「日本庭園」が完成。
4月10日	市営坂田駐車場を開設。
5月 1日	国民宿舎清和を開設。
7月 1日	久留里スポーツ広場が開園。
7月 3日	移動図書館「ひまわり号」が運行開始。
7月21日	海岸埋立地 73,335.47㎡編入。
10月22日	市長選挙で鈴木俊一氏が3選。
12月 1日	久保、台、中野、杵師、北子安の各一部で住居表示を実施。
54年 2月 9日	海岸埋立地 41,888.18㎡編入。
3月12日	房総スカイライン有料道路が開通。
4月 1日	清和スポーツ広場が開園。県立君津養護学校が創立。
4月17日	小糸スポーツ広場が開園。
5月15日	県立君津児童相談所が完成。
6月 5日	第1回君津市老人スポーツ大会を開催。
8月 1日	久留里城址資料館が開館。
10月 1日	山下・川田・上落・馬見塚公園（児童公園）及び宮下公園（近隣公園）が開園。
10月20日	議長に守清次郎氏、副議長に川名伝市氏が就任。
11月27日	亀山ダム湛水を開始。
55年 1月 4日	海岸埋立地 42,270.82㎡編入。
4月 1日	君津中央公民館「周西分館」開館。
4月17日	郡ダム記念碑建立、除幕式が行われる。
6月 5日	青色申告都市を宣言。
7月 1日	有線放送電話事業のうち通話業務を廃止。亀山ダムの利用を開始。 松ノ井・中ノ原公園（児童公園）が開園。
8月 1日	海岸埋立地 117,420.48㎡編入。
10月 1日	第13回国勢調査。（世帯数 21,646 人口 77,286人） 横須賀・総武線の相互乗り入れ開始。緩衝緑地を開放。
56年 3月10日	市の花が「ミツバツツジ」に決まる。
5月 8日	サエン田・梨木前・向福田・前畑公園（児童公園）が開園。
9月 1日	市制施行10周年。
9月21日	議長に鈴木武氏、副議長に黒川福男氏が就任。

年 月 日	事 項
56年11月20日	海岸埋立地 36,262.00㎡編入。
12月 1日	杵師、南子安、北子安の一部で住居表示を実施。
57年 2月17日	住民登録人口8万人を突破。
3月20日	粗大ゴミ処理施設が完成。
4月 1日	惣作・台中・天神・中野西公園（児童公園）が開園。
4月30日	改築の国保松丘診療所が完成。
8月 2日	通信・放送機構君津衛星管制センター開設。
9月24日	海岸埋立地 599,820.08㎡編入。
10月 2日	都市計画道路「久保山久保線」が開通。
10月 8日	後生橋（中野・中富）が開通。
10月24日	市長選挙が行われ、白石光雄氏当選。
11月 1日	中野の一部で住居表示を実施。
58年 1月14日	シルバー人材センターを設立。
4月 1日	北子安小学校を創立。上村台・三月田・西原公園（児童公園）が開園。
4月27日	神門コミュニティセンターを開設。
5月23日	木更津警察署君津駅前派出所が完成。
7月 1日	市民体育館が開館。
10月 1日	北子安の一部で住居表示を実施。
10月20日	議長に大野清氏、副議長に池田宏氏が就任。
11月 1日	外箕輪、内箕輪、法木作の一部で住居表示を実施。
12月 1日	宮下の一部で住居表示を実施。
59年 7月18日	貞元コミュニティセンターを開設。
7月25日	行政資料室を開設。
10月 1日	人見の一部で住居表示を実施。
60年 3月14日	特急電車が君津駅に停車。
4月 1日	周西南中学校を創立。
9月30日	議長に黒川福男氏、副議長に田丸康氏が就任。
10月 1日	第14回国勢調査。（世帯数 24,431 人口 84,310人）
10月 3日	君津清和線・三直～大鷲間が開通。
61年 3月16日	改築の三島小学校が完成。
4月24日	清和県民の森「スポーツ広場」が開園。
5月24日	県立君津亀山少年自然の家が開設。
6月 9日	小櫃スポーツ広場が開園。
7月21日	久留里市民プールが開園。
9月 1日	市制施行15周年。
10月12日	市長選挙が行われ、白石光雄氏再選。
62年 3月 1日	君津駅前南口自転車駐車場オープン。
4月 1日	八重原中学校を創立。
10月22日	議長に作本登志夫氏、副議長に宮崎達也氏が就任。
63年 3月31日	香木原小学校が閉校。
4月 1日	防災行政無線放送始まる。（周西地区）
5月23日	漁業資料館が開館。
10月 8日	人見大橋が開通。
平成元年 3月25日	改築の坂畑小学校が完成。
3月29日	改築の八重原小学校が完成。

年 月 日	事 項
平成元年 4月 1日	福祉作業所を開設。一般会計予算が200億円を突破。
9月26日	議長に池田宏氏、副議長に山口誠治氏が就任。
2年 3月10日	京葉線君津駅へ直接乗り入れ。
7月 2日	福祉カーの貸出開始。
9月 7日	住民登録人口9万人を突破。
9月13日	君津市民文化ホールオープン。
10月 1日	第15回国勢調査。(世帯数 27,313 人口 89,242人)
10月24日	市長選挙が行われ、白石光雄氏3選。
12月 6日	平和都市宣言。
3年 3月 3日	かずさアカデミアパーク第1期事業起工式。
3月31日	有線放送電話事業の全業務を廃止。防災行政無線(同報系201局)の整備完了。
4月 1日	君津・小糸・清和・小櫃・上総商工会の合併により、君津市商工会が発足。
4月17日	中野坂田線立体交差開通。
9月 1日	市制施行20周年。
10月28日	議長に高橋茂雄氏、副議長に溝口辰造氏が就任。
11月11日	国民文化祭ちば'91皇太子殿下花のコーラスをご鑑賞。
4年 1月16日	市営水道施設が完成。(清水・香木原地区)
4月 1日	清掃事務所新焼却炉が稼働。(処理能力1日当たり120トン)
6月16日	清和県民の森「木のふるさと館」が開館。
6月19日	君津中央公民館貞元分館が完成。
7月 1日	市内5農協を合併し、JA君津市が発足。
7月21日	君津市火葬場(上総聖苑)完成。
8月21日	君津市消防庁舎起工式。
9月 1日	学校週休2日制導入により毎月第2土曜日を休日とする。
10月22日	かずさアカデミアパークDNA研究所着工。
10月30日	廻田橋(奥米)が開通。
5年 1月15日	休日・夜間申請受付ボックス設置(本庁舎及び各地区行政センター)。
2月 1日	電話を利用した新しい市民サービス「テレホンガイド」開始。 Tel56-1234
2月 2日	スポーツプラザ「君津メディカルスポーツセンター」オープン。
2月 6日	公民館、保育園などを除く市の機関で完全週休2日制を導入。
3月 3日	君津中学校「管理・特別教室」が完成。
3月17日	君津警察署が業務開始。
4月12日	国道410号線「新豊英トンネル」貫通。
4月20日	市道市宿日渡根線「清水橋」が完成。
4月26日	君津警察署外箕輪派出所落成式。
6月30日	鎌滝・糸川間の「鎌沢橋」が完成。
7月 2日	新型特急「ビューさざなみ」運転開始。君津駅に全特急電車が停車。
9月20日	君津市消防庁舎完成。
9月27日	議長に村田英保氏、副議長に藤沢祐一氏が就任。
11月23日	富士見ヶ丘開拓50周年記念碑建立。
6年 3月12日	改築の笹診療所が完成。
4月 1日	子だから祝金制度スタート。
4月 5日	外箕輪小学校開校。君津勤労者総合福祉センターオープン。
6月30日	「新豊英トンネル」開通。
7月 1日	市営聖地公園開園。

年 月 日	事 項
6年 8月31日	松丘コミュニティセンター竣工。
10月16日	市長選挙が行われ、若月弘氏当選。
10月26日	かずさDNA研究所オープン。
12月 1日	君津駅北口自転車駐車場オープン。
12月22日	副議長に長谷川貞次郎氏が就任。
7年 1月27日	阪神・淡路大震災の被災地に救援隊を派遣。
2月 7日	「日本一のミツバツツジの里づくり構想」がスタート。
4月 1日	市民ふれあいサービスコーナーを開設。 君津商工会議所が発足。 久保保育園で0歳児保育を開始。
8月10日	君津市中学生による初のまちづくり模擬議会を開催。
9月 8日	骨粗しょう症検診開始。
10月 1日	第16回国勢調査。(世帯数 30,433 人口 93,216人)
10月26日	議長に溝口辰造氏、副議長に若鍋静江氏が就任。
11月 8日	若月市長が君津中央病院管理者に就任。
8年 2月 1日	高規格救急自動車運行開始。
5月 8日	福祉作業所ミツバ園オープン。
7月 1日	ミツバツツジ保護条例施行。
7月18日	森林体験交流センターオープン。
7月20日	君津ミツバ会設立。
7月21日	きみつふるさと物産館オープン。
9月 8日	市制施行25周年記念フェスティバルを開催。
10月 1日	市内全域で資源ごみ分別収集を開始。
10月23日	久留里線車両が衣替え。
9年 2月21日	「かずさアカデミアセンター」(愛称かずさアーク)オープン。
3月 2日	第1回ミツバツツジフェスティバルを開催。
4月 1日	「リサイクルプラザ」オープン。
4月 5日	「自然休養村直売所」オープン。
4月15日	「八重原公民館」、「清和公民館ホール」利用開始。
8月 8日	亀山中学校の新校舎完成。
9月30日	議長に宮原謙二郎氏が就任。
10月 1日	ポイ捨て禁止。「君津市まちをきれいにする条例」施行。
12月18日	東京湾アクアライン開通。
12月19日	副議長に飯妻英夫氏が就任。
10年 4月 7日	君津市老人憩いの家「トロン末吉」オープン。
10月18日	市長選挙が行われ、三浦公明氏当選。
12月 2日	副議長に高橋和夫氏が就任。
12月17日	議長に藤沢祐一氏が就任。
11年 3月12日	議長に石崎實氏が就任。
3月25日	地域振興券の交付。
3月31日	鹿野山小学校が閉校。
4月 1日	君津市保健福祉センターふれあい館オープン。
5月30日	5月30日、10月25日を「環境美化の日」に制定。
7月 1日	「まちづくりふれあい講座」スタート。
8月27日	県内7番目の道の駅、「ふれあいパーク・きみつ」誕生。
10月21日	議長に白熊禎輔氏、副議長に鳥飼昭夫氏が就任。

年 月 日	事 項
12年 2月 1日	県内では2番目となる「介護タクシー」がスタート。
3月16日	松丘駅構内に「ふれあい館」オープン。
4月 1日	「介護保険制度」がスタート。 市民ふれあいサービスコーナーを上総行政センター内に移転。
5月10日	道の駅、「ふれあいパーク・きみつ」のエリア内に「片倉ダム記念館」オープン。
5月24日	市内の郵便局と「安心ライフネットワーク事業」の基本協定を締結。
6月24日	周南小学校プール完成。
7月20日	君津始発の東京行き高速バス運行。
10月 1日	第17回国勢調査。(世帯数 31,070 人口 92,076人) ごみの減量化と再資源化のため「ごみの新ルール」がスタート。
10月12日	(仮称) 君津中央図書館建設工事着工。
11月13日	小糸・清和・小櫃行政センターを各公民館に移転。
13年 1月25日	移転改築した小櫃保育園が開園。
4月 1日	「家電リサイクル法」がスタート。
5月 1日	清和診療所が開所。
9月 2日	市制施行30周年記念式典を開催。
9月26日	議長に飯妻英夫氏、副議長に奥倉文雄氏が就任。
10月 2日	市道久留里大谷線が開通。
11月16日	片倉ダムが完成。
12月 1日	常代、浜子、杉谷、郡の各一部で住居表示を実施。
14年 2月17日	さくら「2001」植栽事業で桜を一斉植栽。
3月31日	福野小学校が閉校。
4月 1日	広域のごみ処理がスタート。
8月26日	高速バス「君津・羽田空港線」が開通。
10月 1日	君津市立中央図書館・君津市地域情報センターが開館。
10月27日	市長選挙が行われ、三浦公明氏再選。
12月20日	議長に鴫田剛氏、副議長に宮末年泰氏が就任。
15年 3月 3日	市道六手貞元線が全面開通。
4月 1日	君津バスターミナル駐車場を開設。
4月29日	館山自動車道 君津インターチェンジ開通。
5月 1日	市民総合窓口を設置。
5月14日	生きがい支援センターオープン。
5月18日	第54回全国植樹祭開催。
5月20日	君津警察署と君津市消防団「地域の安全に関する覚書」調印。
10月22日	議長に奥倉文雄氏、副議長に榎本貞夫氏が就任。
11月19日	常代土地区画整理事業完成。
11月23日	全国植樹祭記念「さくら2003」植栽事業で桜を一斉植栽。
11月25日	ミニ市場公募債「きみつ市民債」発行。
16年 4月 1日	亀山コミュニティセンターオープン。
5月11日	君津建設業協同組合と君津市「災害時における応急措置に関する協定書」に調印。
6月 6日	市民ボランティアによる「きみつITサポーター会」を設立。
7月 1日	市内郵便局で諸証明の交付を開始。
10月 1日	ISO14001の試行運用を開始。
10月26日～11月 2日	新潟県中越地震災害発生に伴い市職員の派遣など義援活動を実施。
11月19日	高規格救急車を全地域に配備。
11月24日	君津市立中央図書館の貸出資料が200万冊を突破。
17年 2月23日	君津市役所がISO14001の認証を取得。

年 月 日	事 項
17年 4月 1日	子育て支援相談室を開設。 君津市保健福祉センターふれあい館に「うんどう遊園」を設置。
8月7～11日	2005千葉きらめき総体「登山大会」を開催。
9月26日	議長に鴫田剛氏、副議長に大瀬洋氏が就任。
10月 1日	コミュニティバス（小糸川循環線、粟倉・豊英線）運行開始。 第18回国勢調査。（世帯数 32,364 人口 90,977人）
18年 5月14日	周西公民館オープン。
9月25日	市道君津駅前線が開通。
9月28日	君津中央公園の一部を供用開始。
10月 1日	君津市地域包括支援センターを開設。
10月22日	市長選挙が行われ、鈴木洋邦氏当選。
19年 3月30日	JR君津駅がバリアフリー化。
4月 1日	乳幼児医療費を完全無料化。
7月 4日	館山自動車道が全線開通。
10月 1日	コミュニティバス亀山線の運行開始。
10月16日	コミュニティバス人見・大和田・神門線の運行開始。
10月25日	議長に篠森政則氏、副議長に岡部順一氏が就任。
10月27日	君津中央公園の開園（全面供用開始）。
20年 4月 1日	文化のまちづくり市税1%支援事業を開始。 住宅取得奨励事業を開始。
4月 5日	三舟の里案内所オープン。
5月20日	君津市地域福祉推進センター「ゆうゆう館」開館。
6月25日	「生きた水・久留里」平成の名水100選に選定される。
9月 1日	小学校3年生までの医療費を完全無料化。
10月 4日	消防署松丘分署が業務開始。
21年 1月19日	君津中央病院でドクターヘリが運行開始。
3月25日	高機能消防指令センターの運用の開始。
3月29日	君津PA内にスマートインターチェンジが開通。
4月 5日	生涯学習交流センター(君津中央公民館)がオープン。
9月 1日	医療費の助成を小学校6年生までに拡大。
9月25日	議長に加藤健吉氏、副議長に小林喜久男氏が就任。
11月 1日	子育て支援センターがオープン。
12月 6日	小糸スポーツ広場野球場がオープン。
22年 4月 1日	市税、水道料金のコンビニエンスストア納付を順次開始。
5月25日	君津グラウンドゴルフ場がオープン。
9月 1日	九都県市合同防災訓練を小糸川漁港隣接地で実施。
9月26日	千葉県を会場に「ゆめ半島千葉国体」開催。君津市では、軟式野球競技が開催。
10月 1日	第19回国勢調査。（世帯数 33,908 人口 89,168人）
10月12日	上総地域交流センターがオープン。
10月24日	市長選挙で、鈴木洋邦氏が無投票再選。
23年 3月19日	3月11日に発生した東日本大震災の避難者支援及び緊急消防隊の出動と職員の派遣開始。
3月31日	蔵玉小学校が閉校。
6月 1日	光ブロードバンドサービスが市内全域で利用可能となる。
7月 1日	消費生活センターを開設。
9月 1日	市制施行40周年。記念式典を開催。（9月3日）
10月28日	議長に小林喜久男氏、副議長に磯貝清氏が就任。
24年 3月31日	神門保育園が閉園。

年	月	日	事	項
	4月	1日	人見保育園が開園。	
	7月	1日	収納業務一元化を実施。	
	10月	1日	路線バス「富津市役所・君津駅線」の市内乗入れが開始。	
	12月	1日	JR久留里線開業100周年新型車両導入。	
25年	2月	11日	獣肉処理加工施設がオープン。	
	4月	1日	県内では3番目となるチャレンジドオフィスを開設。	
	4月	18日	長野県飯田市と「災害時相互応援協定」を締結。	
	9月	27日	議長に安藤敬治氏、副議長に三浦章氏が就任。	
	10月	1日	デマンドタクシーの本運行開始。	
26年	4月	12日	女性消防分団が発足。	
	9月	1日	移動式不法投棄監視カメラ導入。	
	10月	5日	消防署上総分署の新庁舎が開署。	
	10月	26日	市長選挙が行われ、鈴木洋邦氏が再選（3期目）。	

2 . 君津市町村合併の変遷

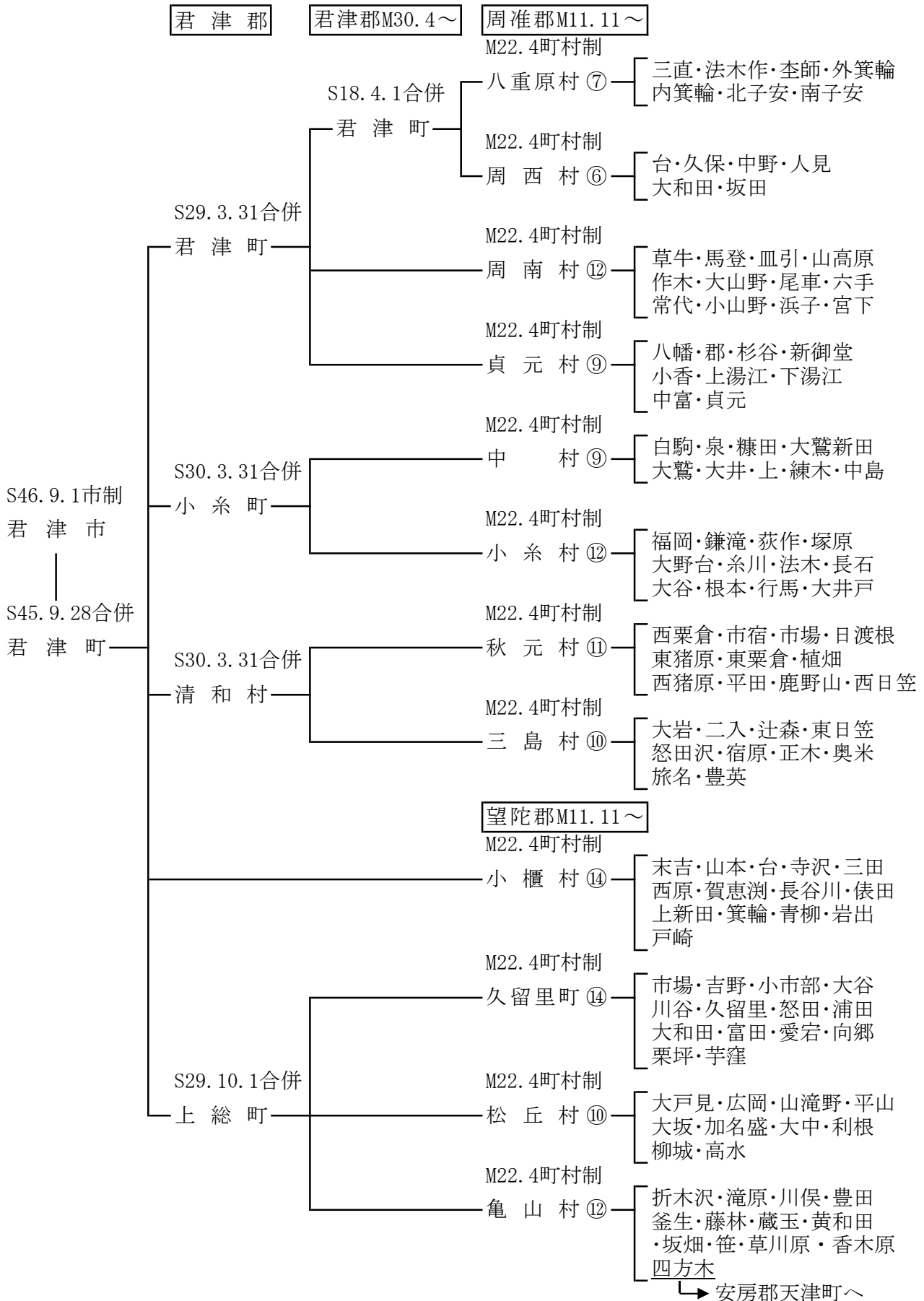

3. 君津市行政組織図

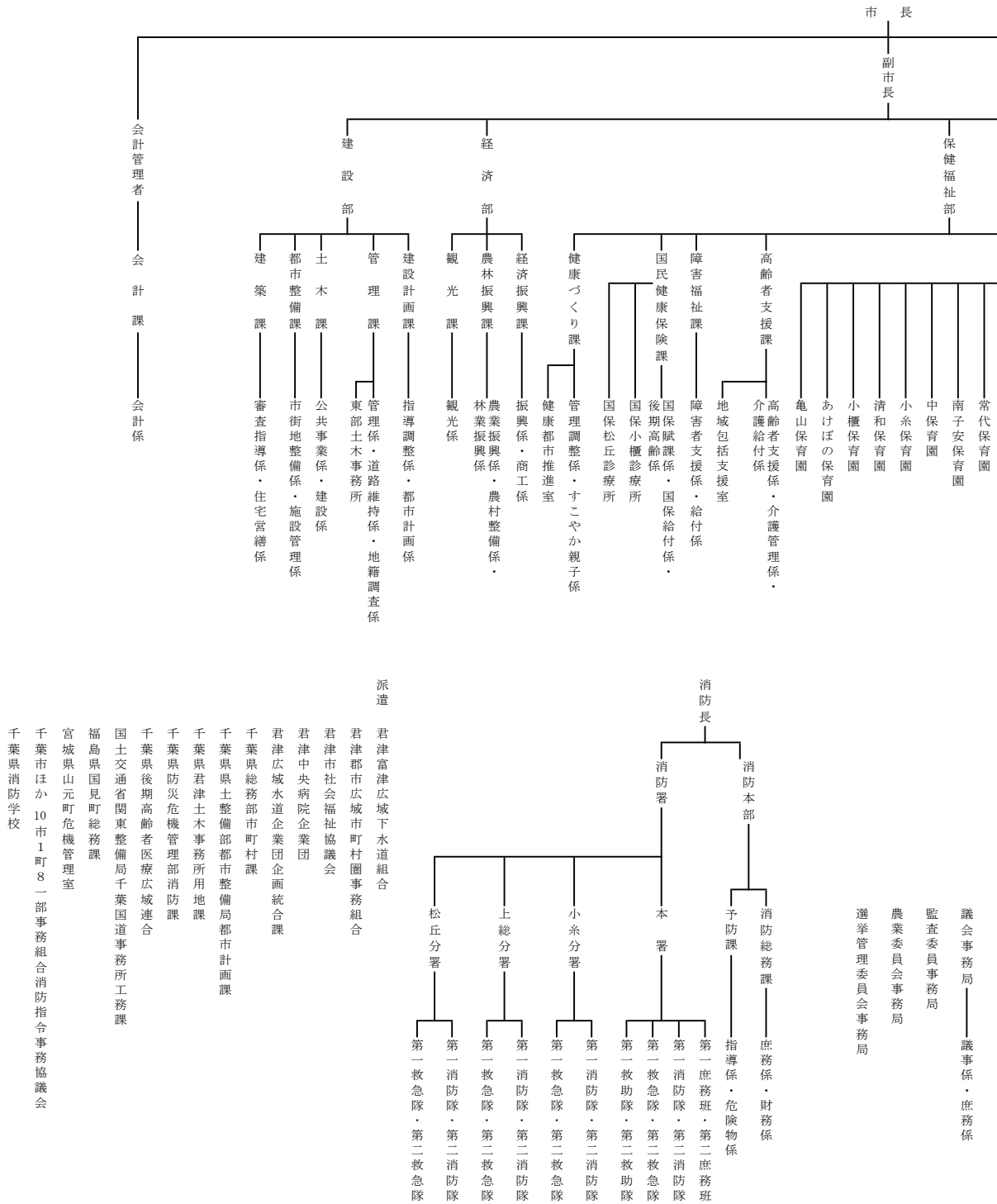

(平成27年4月1日現在)

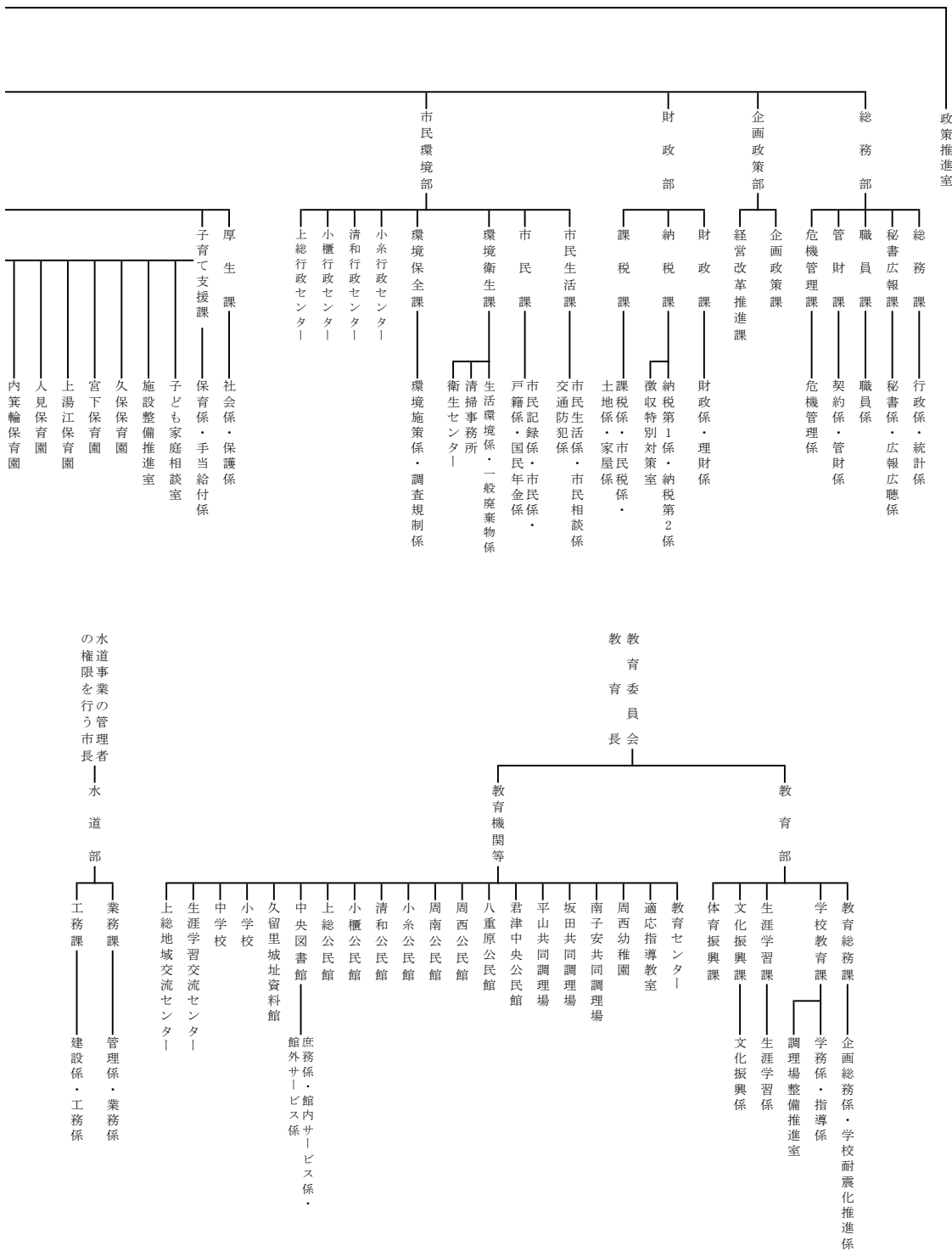

君 津 市 統 計 書

平成28年2月 発 行

編集・発行 君津市総務部総務課
〒 299-1192
君津市久保2丁目13番1号
電話 0439(56)1484