

君津市統計書

平成29年版

君 津 市

凡 例

1. 本書は、君津市の市政全般にわたる基本的な統計資料を収録し、掲載したものである。
2. 統計表は、特に断りのない限り、「年」とあるものは1月から12月までの暦年を、「年度」とあるものは4月から翌年3月までの会計年度を表す。
3. 統計表には、必要に応じ脚注を付した。また、資料の出所を各表の右下に記載した。
4. 統計表の数値は四捨五入により合計数と内訳数が一致しない場合もある。
5. 統計表の符号の用法は、次のとおりである。
 - 「0」……………掲載単位に満たないもの
 - 「-」……………該当なし
 - 「…」……………事実不詳または資料なし
 - 「X」……………該当数字の公表を差し控えたもの
 - 「△」……………減少を示す
6. この統計書に関する問い合わせは、下記に照会願います。

君津市総務部総務課

電話 0439 (56) 1581

総目次

1.	土地・気象	-----	1
2.	人口	-----	5
3.	労働力	-----	15
4.	事業所	-----	19
5.	農業	-----	25
6.	工業	-----	31
7.	建設	-----	37
8.	運輸・通信	-----	45
9.	商業	-----	50
10.	上下水道	-----	54
11.	教育・文化・観光	-----	56
12.	社会福祉・保健・衛生	-----	68
13.	公害	-----	78
14.	行政	-----	82
15.	治安	-----	86
16.	選挙	-----	90
17.	財政	-----	94
	付録	-----	98

目

次

1. 土地・気象

1. 位置及び地勢-----	1
2. 市域の変遷-----	1
3. 面積	
(1) 地目別土地面積-----	2
(2) 地目別民有地面積-----	2
4. 山岳-----	3
5. 河川(2級河川)-----	3
6. 気象観測所-----	3
7. 気象概況-----	4

2. 人口

8. 人口と世帯の推移(住民基本台帳)----	5
9. 人口動態	
(1) 自然動態(住民基本台帳)----	5
(2) 社会動態(住民基本台帳)-----	6
(3) 婚姻・離婚件数-----	6
10. 都道府県別転入転出人口(常住人口)	7
11. 町(字)別人口(住民基本台帳)----	8
12. 市町村別人口-----	10
13. 外国人数-----	11
14. 県内外国人数-----	11
15. 人口推計-----	11
16. 国勢調査による人口及び世帯の推移	12
17. 世帯の種類・世帯人員別世帯数 及び世帯人員-----	12
18. 年齢階級別人口及び割合-----	12
19. 昼間人口-----	13
20. 人口集中地区人口・面積 及び人口密度-----	14
21. 年齢別人口(5歳階級)-----	14
22. 年齢(5歳階級)・配偶関係・男女別 15歳以上人口-----	14

3. 労働力

23. 産業(大分類)・男女別15歳以上 就業者数-----	15
24. 労働力状態・男女別15歳以上人口	16
25. 労働力状態・年齢(5歳階級)別 15歳以上人口-----	16
26. 産業(大分類)・年齢(5歳階級)別 15歳以上就業者数-----	17
27. 世帯の経済構成別一般世帯数----	18
28. 常住地による従業・通学市区町村別 15歳以上就業者数及び通学者数--	18

4. 事業所

29. 産業(大分類)・従業上の地位別 事業所数及び従業者数-----	19
30. 産業(中分類)別事業所数及び 従業者数-----	20
31. 産業(大分類)・従業者規模別 事業所数及び従業者数-----	22
32. 産業(大分類)別民営事業所数及び 従業者数の推移-----	24

5. 農業

33. 農家の推移-----	25
34. 経営耕地規模別農家数-----	25
35. 農家人口-----	26
36. 経営耕地種類別面積-----	26
37. 農作物収穫面積と収穫量-----	27
38. 農用機械所有台数-----	28
39. 家畜・家きんの飼養頭羽数-----	28
40. 農産物販売金額別農家数-----	29
41. 農地法による申請状況-----	29

6. 工 業

4 2. 産業(中分類)別事業所数・従業者数 及び製造品出荷額等-----	31
4 3. 事業所数・従業者数及び製造品 出荷額等 -----	33
4 4. 有形固定資産・敷地面積及び建築面積 (従業者30人以上の事業所)-----	33
4 5. 産業(中分類)別事業所数・従業者数 ・現金給与総額・原材料使用額等 ・製造品出荷額等 -----	34
4 6. 1日当たりの水源・用途別用水量 (従業者30人以上の事業所)-----	34

7. 建 設

4 7. 道路・橋梁	
(1) 道路状況-----	37
(2) 市道状況-----	37
4 8. 都市計画事業	
(1) 都市計画道路-----	37
(2) 都市計画用途地域-----	38
(3) 土地区画整理事業(組合施行)	38
(4) 都市計画公園-----	39
(5) 準防火地域-----	41
(6) 高度地区-----	41
(7) 地区計画-----	41
(8) 生産緑地地区-----	41
(9) 駐車場整備地区-----	41
4 9. 建 築	
(1) 市営住宅 -----	42
(2) 構造別建築物着工状況-----	42
(3) 県営住宅-----	43
5 0. 住居の建て方(6区分)・住宅の 所有の関係(5区分)別住宅に住む 一般世帯数 -----	43

8. 運 輸 ・ 通 信

5 1. J R 駅別旅客輸送状況-----	45
5 2. J R 駅別1日平均乗車人員の内訳	45
5 3. 高速バス利用状況	
(1) 君津・東京線-----	46
(2) 君津・羽田線-----	46
(3) 君津・新宿線-----	47
5 4. 車種別保有自動車台数-----	48
5 5. 自動車交通量-----	48
5 6. 構造別所有船舶隻数及びトン数-----	49

9. 商 業

5 7. 産業(小分類)別商店数・従業者数 ・年間販売額	
(1) 卸売業-----	50
(2) 小売業-----	51

10. 上 下 水 道

5 8. 水道事業	
(1) 上水道事業-----	54
(2) 上水道供給状況-----	54
5 9. 下水道事業	
(1) 下水施設及び処理状況-----	54

11. 教育・文化・観光

60. 学校教育	
(1) 学校総覧	56
(2) 幼稚園	56
(3) 小学校	57
(4) 中学校	57
(5) 高等学校	58
(6) 進路別卒業生数（中学校）	58
(7) 専修学校の状況	58
61. 君津市民体育館利用状況	59
62. 公民館利用状況	61
63. 図書館利用状況	62
64. 君津市民文化ホール利用状況	62
65. 指定文化財	
(1) 文化財総覧	63
(2) 国指定文化財	63
(3) 県指定文化財	63
(4) 市指定文化財	64
66. 宗教法人数	65
67. テレビ受信契約数	65
68. 月別入込観光客数	66
69. 観光客の休泊形態	66

12. 社会福祉・保健・衛生

70. 保育事業	68
71. 生活保護法による保護状況	69
72. 身体障害者手帳交付数	69
73. 各種募金	69
74. 国民健康保険	70
75. 介護保険	
(1) 介護保険第1号被保険者数及び 第1号被保険者のいる世帯数	71
(2) 要介護（要支援）認定実人員	71

(3) 介護保険収入の状況	71
(4) 介護保険・保険給付費科目別執行状況	72
(5) 介護保険経理状況	72
76. 衛生	
(1) 医療施設	73
(2) 医療関係従事者数	73
(3) 死因別死亡者数	73
(4) 結核予防	74
(5) 生活習慣病予防	74
(6) 狂犬病予防	74
77. ゴミ処理状況	75
78. し尿処理状況	76
79. 市民相談状況	76
80. 国民年金	
(1) 被保険者数及び保険料納付状況	77
(2) 拠出系年金受給権者数及び年金額	77
(3) 福祉系年金受給権者数及び年金額	77

13. 公害

81. 大気汚染測定結果	
(1) 二酸化窒素濃度（NO ₂ ）	78
(2) 二酸化いおう・浮遊粒子状物質 濃度・二酸化窒素・オキシダント	78
82. 水質汚濁調査結果	79
83. 道路交通振動測定結果	
(1) 県道君津鴨川線（内箕輪地先）	80
(2) 県道加茂木更津線（末吉地先）	80
84. 自動車騒音測定結果	
(1) 県道君津鴨川線（内箕輪地先）	80
(2) 県道加茂木更津線（末吉地先）	80

14. 行 政

85. 議 会	
(1) 本会議開会日数と案件数	82
(2) 歴代議長	82
(3) 歴代副議長	83
(4) 市議会議員	83
86. 執行機関	
(1) 歴代市長	84
(2) 歴代副市長（助役）	84
(3) 歴代収入役	84
(4) 職員数	85

15. 治 安

87. 刑法犯認知件数	86
88. 交通事故	
(1) 発生状況	87
(2) 道路別、昼夜別、道路形状別、 事故類型別、原因別の発生件数	87
89. 消 防	
(1) 消防団員数	88
(2) 消防職員数	88
(3) 消防機械台数	88
(4) 火災発生件数及び損害見積額	89
(5) 救急車出動件数	89

16. 選 挙

90. 永久選挙人名簿登録者数	90
91. 投票区別登録者数	90
92. 選挙別投票者状況	
(1) 市長選挙	91
(2) 市議会議員選挙	91
(3) 県知事選挙	92
(4) 県議会議員選挙	92
(5) 衆議院議員選挙	93
(6) 参議院議員選挙	93

17. 財 政

93. 平成29年度一般会計当初予算	94
94. 平成29年度特別会計当初予算	94
95. 平成29年度企業会計当初予算	94
96. 普通会計決算額	
(1) 歳 入	95
(2) 歳 出	95
97. 市税徴収実績	95

付 録

1. 君津市のあゆみ	98
2. 君津市町村合併の変遷	107
3. 君津市行政組織図	109

1. 土地・気象

1. 土地・気象

1. 位置及び地勢

方位	東 経	北 緯	地 点
極 東	140° 09' 44"	35° 10' 59"	君津市黄和田畑
極 西	139° 50' 21"	35° 22' 03"	〃 君津1番地
極 南	140° 00' 54"	35° 09' 14"	〃 豊英
極 北	139° 50' 45"	35° 22' 32"	〃 君津1番地
市役所位置	139° 54' 09"	35° 19' 50"	〃 久保2-13-1

面積	標 高		広 ぼ う		周 囲	海 岸 線
	最 高	最 低	東 西	南 北		
km ²	m	m	km	km	km	km
318.81	379.0	0.5	27.3	22.6	118.2	9.0

資料 国土地理院「千葉県 市区町村の役所・役場及び東西南北端点の経度緯度（世界測地系）」
総務部総務課

2. 市域の変遷

年 月 日	変 遷 理 由	編入面積	総面積
		km ²	km ²
昭和46年 9月 1日	市制施行		311.25
〃 47年 2月 25日	人見字川尻1055番地～坂田字浜ノ作1714番地地先および坂田字 浜涯512番地の1～坂田字浜ノ作1714番地地先公有水面埋立	6.19	317.44
〃 48年 9月 1日	木更津市下郡と君津市西原、賀恵淵の境界変更	0.00	317.44
〃 49年 8月 23日	上湯江字寺後1702番地, 1703番地の1及び1707番地地先公有水面埋立	0.00	317.44
〃 50年 4月 15日	君津1番地地先公有水面埋立	0.94	318.38
〃 51年 1月 27日	〃	0.02	318.40
〃 51年 7月 20日	〃	0.00	318.41
〃 52年 4月 30日	君津11番地地先公有水面埋立	0.14	318.56
〃 52年 8月 23日	人見字川辺1593番地の7地先～人見字外野1494番地の2地先公有水面埋立	0.06	318.62
〃 53年 1月 27日	人見1055番地の24地先公有水面埋立	0.00	318.62
〃 53年 7月 21日	人見字川辺1593番地の7地先～人見字外野1494番地の2地先公有水面埋立	0.07	318.69
〃 54年 2月 9日	君津11番地地先公有水面埋立	0.04	318.74
〃 55年 1月 4日	〃	0.04	318.78
〃 55年 8月 1日	君津12番地地先公有水面埋立	0.12	318.90
〃 56年11月 20日	人見字川辺1593番地の7地先～人見字外野1494番地の2地先公有水面埋立	0.04	318.94
〃 57年 9月 24日	君津1番地地先公有水面埋立	0.60	319.54
〃 59年 9月 1日	木更津市畑沢南と君津市陽光台の境界変更	0.00	319.54
〃 61年12月 1日	木更津市下郡と君津市山本の境界変更	0.00	319.54
〃 63年10月 1日	国土地理院の面積測定による変更	0.00	318.84
平成 4年10月 1日	国土地理院の基本測量による変更	0.00	318.83
〃 8年 1月 1日	木更津市田川と君津市西原、戸崎の境界変更	0.00	318.83
〃 12年 9月 1日	西君津1番1に隣接する公有水面埋立	0.00	318.83
〃 15年10月 1日	木更津市かずさ鎌足3丁目と君津市かずさ小糸の境界変更	0.00	318.83
〃 23年 9月 30日	西君津1番1及び1番6に隣接する公有水面埋立	0.00	318.83
〃 26年10月 1日	国土地理院の面積測定による変更	0.00	318.81

資料 総務部総務課

3. 面 積

(1) 地 目 別 土 地 面 積

(各年1月1日現在 単位:km²)

地目(現況)	平成25年	平成26年	平成27年	平成28年	平成29年	平成30年
総 数	318.830	318.830	318.810	318.810	318.810	318.810
宅 地	24.746	24.838	24.840	24.872	24.924	25.006
田	29.702	29.646	29.555	29.503	29.430	29.404
畑	10.591	10.546	10.499	10.486	10.439	10.390
山 林	125.215	125.224	125.353	125.448	125.478	125.226
原 野	12.387	12.385	12.323	12.427	12.431	12.470
雑種地	11.684	11.716	11.777	11.717	11.760	12.001
池 沼	0.424	0.424	0.424	0.424	0.424	0.424
そ の 他	104.081	104.051	104.039	103.933	103.924	103.889

(注) 「その他」には、国・県・市有地及び道路等を含む。

資料 財政部課税課

(2) 地 目 別 民 有 地 面 積

(各年1月1日現在 単位:km²)

地目(現況)	平成25年	平成26年	平成27年	平成28年	平成29年	平成30年
総 数	168.01	168.06	168.04	168.2	168.22	168.27
宅 地	23.33	23.42	23.43	23.46	23.51	23.59
田	29.6	29.55	29.45	29.40	29.33	29.30
畑	10.45	10.41	10.35	10.35	10.30	10.25
山 林	82.29	82.31	82.44	82.58	82.61	82.38
原 野	11.49	11.49	11.43	11.53	11.54	11.58
雑種地	10.72	10.75	10.81	10.75	10.80	11.04
池 沼	0.02	0.02	0.02	0.02	0.02	0.02
牧 場	0.11	0.11	0.11	0.11	0.11	0.11

資料 財政部課税課

4. 山 岳

山 岳	標高 (m)	所 在 地	備 考
鹿野山 (白鳥峰)	379.0	君津市鹿野山	標高点の値
石 尊 山	347.8	〃 黄和田畑	三角点位置による
元 清 澄 山	344.3	〃 笹	三角点位置による
八 良 塚	342.0	〃 豊英	標高点の値
高 宕 山	330.0	〃 平田	標高点の値
富 士 山	285.0	〃 大坂	標高点の値
三 石 山	282.0	〃 草川原	標高点の値
大 塚 山	279.7	〃 大戸見	三角点位置による

資料 県統計課「千葉県統計年鑑」

5. 河 川 (2級河川)

水 系	河 川 名	区 域		延 長 (km)
		上 流 端	下 流 端	
小 櫃 川	小 櫃 川 左右岸	君津市札郷支川合流点	海に至る	77.0
	〃 御 腹 川 左右岸	〃 川谷県道大多喜上総線 宮川橋下流端	小櫃川への合流点	9.1
	〃 笹 川 左 岸	〃 笹字山見堂1989番1地先	小櫃川への合流点	6.7
		〃 笹字鍋石2012番4地先		
	〃 大 森 川 左 岸	〃 浦田字保地2010番2地先	小櫃川への合流点	2.0
		〃 浦田字保地2010番1地先		
小 糸 川	小 糸 川 左右岸	〃 豊英字奥畑支川合流点	海に至る	65.3
	〃 江 川 左 岸	〃 山高原字瓜子作305番1地先	小糸川への合流点	8.6
		〃 山高原字滝ノ沢247番地先		
	〃 郡 川 左 岸	〃 郡字細田642番地先	江川への合流点	1.7
		〃 郡字萱刈場668番1地先		
	〃 宮 下 川 左 岸	〃 大山野字上石谷630番1地先	小糸川への合流点	3.8
		〃 大山野字越路744番1地先 市道4号幹線上流端		
	〃 馬 登 川 左 岸	〃 馬登字宮本2番地先	小糸川への合流点	4.0
		〃 尾車字一ノ坪151番地先 支川合流点		
	〃 梨の木沢川 左 岸	〃 西猪原字砂沢533番地先	小糸川への合流点	2.6
		〃 西猪原字砂沢532番3地先 市道清和上総線砂沢橋上流端		
	〃 三 間 川 左右岸	〃 奥米	小糸川への合流点	3.5

資料 県統計課「千葉県統計年鑑」

6. 気 象 観 測 所

観測所名	所 在 地	北 緯	東 経	海 抜
坂 畑	君津市坂畑	35° 14' 1"	140° 05' 9"	120 m
木 更 津	木更津市請西南	35° 21' 7"	139° 56' 4"	60 m

資料 県統計課「千葉県統計年鑑」

7. 氣象概況 (久保測定局)

項目 年 月	平均气温 (°C)			气温極值 (°C)		平均 湿度	降 水 日 数	降水量
	最高	最低	平均	最高	最低	%	0.1mm 以 上	mm
平成25年	21.0	11.1	16.0	36.9	-4.4	68.4	101	1,311.0
平成26年	20.9	11.0	15.6	35.5	-3.4	68.5	119	1,512.5
平成27年	21.5	11.1	16.1	37.2	-3.9	70.4	129	1,752.0
平成28年	21.4	11.5	16.5	36.9	-4.2	71.7	127	1,496.5
平成29年	20.9	11.4	15.9	36.1	-4.2	70.8	109	1,556.0
1月	13.4	1.9	6.0	19.9	-4.2	57	4	51.0
2月	14.6	3.4	7.2	17.6	-2.7	54	5	20.0
3月	12.2	5.1	8.3	17.8	-1.0	64	12	86.0
4月	19.2	5.9	14.5	24.0	3.5	69	8	113.0
5月	23.1	15.5	19.7	29.5	9.4	74	4	61.0
6月	24.0	18.4	21.8	29.2	13.7	75	9	86.0
7月	29.0	23.1	26.9	34.2	21.0	80	7	9.0
8月	30.5	21.5	26.5	36.1	19.6	83	15	143.0
9月	27.0	19.5	22.8	31.0	15.5	80	15	281.5
10月	24.9	11.9	17.2	28.7	7.4	82	17	585.5
11月	19.2	7.3	12.9	22.7	1.0	70	9	97.0
12月	13.2	3.3	7.0	17.3	-2.5	62	4	23.0

資料 市民環境部環境保全課

2. 人 口

2. 人 口

8. 人口と世帯の推移（住民基本台帳）

（各年10月1日現在）

年 月	世 帯 数	人 口			女100人 につき男	1世帯当 たり人口	人口増減
		総 数	男	女			
平成25年	37,915	88,810	45,298	43,512	104.10	2.34	△ 633
平成26年	38,127	88,221	44,963	43,258	103.94	2.31	△ 589
平成27年	38,407	87,581	44,669	42,912	104.09	2.28	△ 640
平成28年	38,653	86,815	44,299	42,516	104.19	2.25	△ 766
平成29年	38,698	85,769	43,762	42,007	104.18	2.22	△ 1046
1月	38,537	86,436	44,101	42,335	104.17	2.24	△ 116
2月	38,512	86,355	44,060	42,295	104.17	2.24	△ 81
3月	38,579	86,118	43,940	42,178	104.18	2.23	△ 237
4月	38,785	86,170	43,996	42,174	104.32	2.22	52
5月	38,814	86,134	43,957	42,177	104.22	2.22	△ 36
6月	38,812	86,082	43,938	42,144	104.26	2.22	△ 52
7月	38,779	85,999	43,898	42,101	104.27	2.22	△ 83
8月	38,711	85,837	43,820	42,017	104.29	2.22	△ 162
9月	38,698	85,769	43,762	42,007	104.18	2.22	△ 68
10月	38,650	85,675	43,713	41,962	104.17	2.22	△ 94
11月	38,646	85,621	43,701	41,920	104.25	2.22	△ 54
12月	38,646	85,604	43,674	41,930	104.16	2.22	△ 17

（注）月別の数値は、当該月末日の終了時点として掲載している。

資料 市民環境部市民課

9. 人 口 動 態

(1) 自然動態（住民基本台帳）

年 月	出 生			死 亡			自 然 増 減		
	総 数	男	女	総 数	男	女	総 数	男	女
平成25年	642	338	304	949	505	444	△ 307	△ 167	△ 140
平成26年	659	336	323	950	498	452	△ 291	△ 162	△ 129
平成27年	646	347	299	946	507	439	△ 300	△ 160	△ 140
平成28年	557	264	293	927	491	436	△ 370	△ 227	△ 143
平成29年	558	260	298	1,064	587	477	△ 506	△ 327	△ 179
1月	49	30	19	112	65	47	△ 63	△ 35	△ 28
2月	45	20	25	103	59	44	△ 58	△ 39	△ 19
3月	41	22	19	90	47	43	△ 49	△ 25	△ 24
4月	47	18	29	85	40	45	△ 38	△ 22	△ 16
5月	45	19	26	72	48	24	△ 27	△ 29	2
6月	52	26	26	93	44	49	△ 41	△ 18	△ 23
7月	36	15	21	83	44	39	△ 47	△ 29	△ 18
8月	58	26	32	90	48	42	△ 32	△ 22	△ 10
9月	42	20	22	74	45	29	△ 32	△ 25	△ 7
10月	51	22	29	83	48	35	△ 32	△ 26	△ 6
11月	49	20	29	80	39	41	△ 31	△ 19	△ 12
12月	43	22	21	99	60	39	△ 56	△ 38	△ 18

資料 市民環境部市民課

(2) 社会動態（住民基本台帳）

年 月	転 入			転 出			社会増減		
	総数	男	女	総数	男	女	総数	男	女
平成25年	2,926	1,655	1,271	3,312	1,823	1,489	△ 386	△ 168	△ 218
平成26年	3,047	1,678	1,369	3,199	1,778	1,421	△ 152	△ 100	△ 52
平成27年	2,960	1,726	1,234	3,339	1,882	1,457	△ 379	△ 156	△ 223
平成28年	2,793	1,655	1,138	3,318	1,860	1,458	△ 525	△ 205	△ 320
平成29年	2,801	1,624	1,177	3,243	1,789	1,454	△ 442	△ 165	△ 277
1月	164	94	70	217	125	92	△ 53	△ 31	△ 22
2月	219	124	95	242	126	116	△ 23	△ 2	△ 21
3月	426	246	180	614	341	273	△ 188	△ 95	△ 93
4月	443	279	164	353	201	152	90	78	12
5月	209	113	96	218	123	95	△ 9	△ 10	1
6月	210	127	83	221	128	93	△ 11	△ 1	△ 10
7月	214	123	91	250	134	116	△ 36	△ 11	△ 25
8月	181	102	79	311	157	154	△ 130	△ 55	△ 75
9月	168	94	74	204	127	77	△ 36	△ 33	△ 3
10月	180	103	77	242	126	116	△ 62	△ 23	△ 39
11月	186	115	71	209	108	101	△ 23	7	△ 30
12月	201	104	97	162	93	69	39	11	28

資料 市民環境部市民課

(3) 婚姻・離婚件数

年 月	婚 姻		離 婚	
	件数	婚姻率（人口千人につき）	件数	離婚率（人口千人につき）
平成25年	981	11.0	261	2.9
平成26年	898	10.2	274	3.1
平成27年	921	10.5	275	3.1
平成28年	927	10.7	260	3.0
平成29年	904	10.6	246	2.9
1月	64		23	
2月	87		20	
3月	92		25	
4月	66		23	
5月	66		19	
6月	80		16	
7月	96		19	
8月	59		24	
9月	62		23	
10月	57		25	
11月	88		10	
12月	87		19	

(注) 市内に本籍のある者を対象とする。

資料 市民環境部市民課

10. 都道府県別転入転出口（常住人口）

都道府県	転入			転出		
	平成27年	平成28年	平成29年	平成27年	平成28年	平成29年
総数	2,909	2,743	2,764	3,260	3,278	3,211
北海道	63	85	58	45	49	41
青森県	28	30	30	10	8	6
岩手県	39	36	35	24	26	23
宮城県	14	17	14	13	7	17
秋田県	11	11	12	5	11	8
山形県	8	9	4	6	4	5
福島県	21	30	24	23	18	10
茨城県	31	35	42	34	41	57
栃木県	19	20	9	21	11	13
群馬県	14	6	13	9	12	11
埼玉県	64	79	77	69	82	61
千葉県	1,603	1,417	1,428	2,055	2,017	2,050
東京都	236	206	248	297	326	285
神奈川県	174	148	146	163	161	135
新潟県	2	11	12	5	8	7
富山県	3	1	2	10	1	0
石川県	0	4	5	0	1	8
福井県	0	1	2	0	2	1
山梨県	3	4	9	3	6	11
長野県	12	9	16	9	13	10
岐阜県	2	1	3	3	1	4
静岡県	22	25	15	20	13	14
愛知県	22	17	34	30	41	44
三重県	11	8	1	7	6	1
滋賀県	5	12	2	4	4	0
京都府	5	7	3	3	6	3
大阪府	14	25	10	40	27	22
兵庫県	33	23	15	28	14	20
奈良県	4	2	3	2	0	2
和歌山県	3	11	2	7	2	1
鳥取県	1	1	0	0	0	2
島根県	0	0	2	0	1	1
岡山県	6	2	3	2	5	10
広島県	6	1	14	12	5	3
山口県	19	12	6	0	14	10
徳島県	3	1	2	1	0	0
香川県	4	3	2	2	1	1
愛媛県	6	10	3	6	1	1
高知県	2	4	3	0	2	2
福岡県	75	84	66	76	47	56
佐賀県	5	8	2	0	1	6
長崎県	13	15	9	5	8	8
熊本県	8	12	7	4	11	9
大分県	19	27	21	17	21	13
宮崎県	4	9	13	4	6	2
鹿児島県	19	20	25	8	8	12
沖縄県	6	5	14	7	10	13
外国人	62	62	79	60	64	67
外国	185	177	219	111	155	125

資料 市民環境部市民課

11. 町(字)別人口(住民基本台帳)

町(字)	人 口			世帯数	町(字)	人 口			世帯数
	男	女	総 数			男	女	総 数	
総 数	43,485	41,696	85,181	38,608	人見4丁目	322	180	502	269
君津地区	32,243	30,023	62,266	28,760	人見5丁目	161	155	316	128
三直	644	644	1,288	681	中野野	279	270	549	228
内箕輪1丁目	330	309	639	284	中野1丁目	343	334	677	343
内蓑輪	254	205	459	208	中野2丁目	632	589	1,221	580
八重原	515	296	811	401	中野3丁目	357	298	655	325
法木作	34	49	83	35	中野4丁目	230	222	452	215
法木作1丁目	233	229	462	209	中野5丁目	483	445	928	451
外箕輪	125	126	251	90	中野6丁目	324	314	638	297
外箕輪1丁目	699	724	1,423	640	久保保	6	2	8	4
外箕輪2丁目	465	482	947	458	久保1丁目	58	76	134	66
外箕輪3丁目	191	192	383	191	久保2丁目	112	109	221	130
外箕輪4丁目	531	539	1,070	504	久保3丁目	164	166	330	171
柰師1丁目	378	376	754	322	久保4丁目	140	128	268	125
柰師2丁目	378	372	750	315	久保5丁目	1	3	4	1
柰師3丁目	564	577	1,141	509	北久保1丁目	85	78	163	95
柰師4丁目	540	595	1,135	519	北久保2丁目	72	77	149	78
南子安	102	101	203	92	南久保1丁目	267	264	531	265
南子安1丁目	507	468	975	439	南久保2丁目	303	296	599	283
南子安2丁目	343	343	686	288	南久保3丁目	314	326	640	298
南子安3丁目	325	319	644	281	陽光台1丁目	460	413	873	425
南子安4丁目	883	846	1,729	778	陽光台2丁目	202	205	407	183
南子安5丁目	457	471	928	413	陽光台3丁目	136	141	277	119
南子安6丁目	733	690	1,423	566	高坂	72	72	144	71
南子安7丁目	142	107	249	124	台1丁目	161	170	331	167
南子安8丁目	489	471	960	441	台2丁目	105	115	220	102
南子安9丁目	299	318	617	252	君津	0	0	0	0
北子安	14	11	25	18	西君津	0	0	0	0
北子安1丁目	445	483	928	471	宮下	36	41	77	32
北子安2丁目	561	543	1,104	510	宮下1丁目	201	225	426	187
北子安3丁目	198	163	361	185	宮下2丁目	355	296	651	282
北子安4丁目	514	475	989	463	小山野	101	96	197	69
北子安5丁目	569	584	1,153	500	常代	132	136	268	111
北子安6丁目	380	339	719	335	常代1丁目	575	383	958	455
坂田	447	408	855	394	常代2丁目	309	279	588	225
東坂田1丁目	238	253	491	225	常代3丁目	526	268	794	433
東坂田2丁目	63	55	118	62	常代4丁目	360	335	695	239
東坂田3丁目	119	70	189	119	常代5丁目	228	228	456	155
東坂田4丁目	99	83	182	85	常代6丁目	116	112	228	93
西坂田1丁目	278	259	537	260	浜子	30	23	53	21
西坂田2丁目	306	313	619	305	六手	172	177	349	144
西坂田3丁目	319	290	609	279	皿引	34	31	65	22
西坂田4丁目	238	234	472	248	尾車	118	101	219	133
君津台1丁目	269	255	524	215	草牛	24	25	49	19
君津台2丁目	320	314	634	286	馬登	53	46	99	46
君津台3丁目	486	462	948	416	大山野	106	142	248	120
大和田	612	132	744	685	作木	26	24	50	21
大和田1丁目	249	250	499	238	山高原	20	18	38	14
大和田2丁目	128	121	249	106	貞元	298	310	608	253
大和田3丁目	226	216	442	214	八幡	57	57	114	42
大和田4丁目	194	195	389	193	新御堂	20	27	47	21
大和田5丁目	154	156	310	163	杉谷	53	47	100	57
人見	1,172	1,073	2,245	1,030	郡	83	81	164	71
人見1丁目	398	335	733	346	郡1丁目	586	582	1,168	457
人見2丁目	592	572	1,164	522	郡2丁目	362	336	698	253
人見3丁目	532	486	1,018	451	郡3丁目	235	214	449	169
					小香	20	25	45	16

(平成30年3月31日現在)

町(字)	人 口			世帯数	町(字)	人 口			世帯数	
	男	女	総 数			男	女	総 数		
上湯江	210	202	412	177	西原	222	225	447	178	
下湯江	281	251	532	235	賀惠	144	153	297	107	
中富	446	478	924	405	戸崎	405	388	793	339	
小糸地区	4,067	4,192	8,259	3,450	岩出	84	89	173	74	
中島	816	903	1,719	737	寺沢	173	161	334	120	
白駒	179	163	342	149	青柳	99	98	197	71	
泉	944	982	1,926	827	箕輪	189	192	381	161	
上	187	219	406	153	上新田	122	117	239	103	
練木	70	71	141	54	俵田	326	344	670	266	
大大鷲	38	37	75	28	末吉	227	229	456	182	
大大鷲新	8	6	14	5	三田	119	113	232	92	
大井	101	95	196	67	長谷川	204	195	399	161	
大糠	438	429	867	355	小櫃	30	30	60	20	
大糸	291	265	556	229	上総地区	3,352	3,529	6,881	3,108	
大野	238	241	479	201	久留里市場	403	457	860	382	
大鎌	82	72	154	60	小市部	65	63	128	61	
福福	185	193	378	142	久留里	132	142	274	120	
萩	83	86	169	90	浦田	197	186	383	161	
鬼塚	32	29	61	27	怒田	80	92	172	70	
行原	0	0	0	0	川谷	82	78	160	66	
根馬	81	71	152	61	久留里大谷	71	76	147	65	
小糸大	39	46	85	34	吉野	35	43	78	43	
長谷	96	109	205	82	久留里大和田	17	13	30	16	
法木	55	58	113	52	向郷	189	169	358	168	
糠田飛小	70	83	153	66	芋窪	18	18	36	12	
かずさ小	34	34	68	31	栗坪	28	37	65	27	
清和地区	1,284	1,415	2,699	1,247	富田	49	40	89	39	
西栗倉	27	45	72	31	愛平	38	40	78	36	
清和市	95	90	185	67	山滝	140	161	301	138	
市渡	93	83	176	73	山滝野	214	185	399	190	
日東	47	51	98	37	山滝野坂	134	142	276	112	
西猪原	82	92	174	93	大広岡	244	337	581	323	
東猪原	71	72	143	57	大戸見	186	195	381	169	
東栗倉	110	112	222	82	大戸見旧名	28	26	54	22	
平田	30	39	69	32	柳城	38	45	83	33	
植畑	110	109	219	85	高水	32	37	69	28	
西日野	23	22	45	23	利根	28	31	59	22	
鹿東	54	51	105	60	大盛	31	28	59	23	
二日	93	87	180	80	加名盛	45	51	96	39	
二辻	30	24	54	29	黄和	64	60	124	58	
大森	35	34	69	30	蔵玉	79	84	163	75	
正岩	44	42	86	31	60	釜生	16	19	35	21
正木	54	72	126	63	滝原	29	31	60	24	
奥米	28	35	63	23	折木	100	92	192	79	
宿原	49	44	93	44	坂畑	88	91	179	78	
怒田	25	29	54	19	草川	55	58	113	45	
旅名	32	35	67	29	藤林	101	107	208	94	
豊英	152	247	399	259	川俣旧川俣	46	43	89	37	
東猪原西猪原入会	0	0	0	0	川俣旧月毛	8	9	17	9	
植畑村外四村入会	0	0	0	0	川俣旧押込	5	5	10	3	
小櫃地区	2,539	2,537	5,076	2,043	豊田旧菅間	12	8	20	10	
山本	195	203	398	169	豊田旧野中	32	35	67	29	
					笹	170	171	341	157	
					香木原	23	24	47	24	

資料 市民環境部市民課

12. 市町村別人口

(平成27年10月1日現在)

市町村名	世帯数	人 口			面 積 km ²	人 口 密 度 (1 km ² あたり)
		総 数	男	女		
総 数	2,609,132	6,222,666	3,095,860	3,126,806	5,157.65	1,206.5
千 葉 市	417,857	971,882	482,840	489,042	271.76	3,576.3
銚 子 市	26,234	64,415	31,005	33,410	84.19	765.1
市 川 市	228,845	481,732	242,652	239,080	57.45	8,385.2
船 橋 市	272,432	622,890	311,358	311,532	85.62	7,275.1
館 山 市	20,146	47,464	22,775	24,689	110.15	430.9
更 津 市	54,920	134,141	67,450	66,691	138.95	965.4
木 戸 市	215,627	483,480	240,928	242,552	61.38	7,876.8
野 田 市	59,712	153,583	76,541	77,042	103.55	1,483.2
茂 原 市	36,026	89,688	44,170	45,518	99.92	897.6
成 田 市	55,462	131,190	65,928	65,262	213.84	613.5
佐 倉 市	68,696	172,739	84,434	88,305	103.69	1,665.9
東 金 市	25,114	60,652	30,219	30,433	89.12	680.6
旭 市	23,350	66,586	32,625	33,961	130.45	510.4
習 志 野 市	72,350	167,909	84,323	83,586	20.97	8,007.1
柏 市	175,691	413,954	205,971	207,983	114.74	3,607.8
勝 浦 市	8,965	19,248	9,946	9,302	93.96	204.9
市 原 市	113,518	274,656	141,134	133,522	368.17	746.0
流 山 市	70,802	174,373	86,249	88,124	35.32	4,936.9
八 千 代 市	78,358	193,152	95,224	97,928	51.39	3,758.6
我 孫 子 市	54,089	131,606	64,614	66,992	43.15	3,050.0
鴨 川 市	14,453	33,932	16,079	17,853	191.14	177.5
鎌 ヶ 谷 市	44,101	108,917	53,490	55,427	21.08	5,166.8
君 津 市	34,447	86,033	43,622	42,411	318.81	269.9
富 津 市	17,634	45,601	22,975	22,626	205.53	221.9
浦 安 市	74,229	164,024	81,057	82,967	17.30	9,481.2
四 街 道 市	35,014	89,245	44,077	45,168	34.52	2,585.3
袖 ヶ 浦 市	22,652	60,952	30,660	30,292	94.93	642.1
八 街 市	27,074	70,734	35,598	35,136	74.94	943.9
印 西 市	32,590	92,670	45,744	46,926	123.79	748.6
白 井 市	22,725	61,674	30,654	31,020	35.48	1,738.3
富 里 市	20,057	49,636	25,182	24,454	53.88	921.2
南 房 総 市	15,061	39,033	18,549	20,484	230.14	169.6
匝 瑳 市	12,712	37,261	18,178	19,083	101.52	367.0
香 取 市	27,294	77,499	38,103	39,396	262.35	295.4
山 武 市	19,454	52,222	25,889	26,333	146.77	355.8
い す み 市	14,849	38,594	18,719	19,875	157.44	245.1
大 網 白 里 市	18,849	49,184	24,250	24,934	58.08	846.8
酒 々 井 町	8,970	20,955	10,327	10,628	19.01	1,102.3
栄 町	8,185	21,228	10,338	10,890	32.51	653.0
神 崎 町	2,207	6,133	3,086	3,047	19.90	308.2
多 古 町	5,053	14,724	7,337	7,387	72.80	202.3
東 庄 町	4,562	14,152	6,984	7,168	46.25	306.0
九 十 九 里 町	6,411	16,510	8,039	8,471	24.45	675.3
芝 山 町	2,453	7,431	3,650	3,781	43.24	171.9
横 芝 光 町	8,433	23,762	11,586	12,176	67.01	354.6
一 宮 町	4,485	11,767	5,716	6,051	22.97	512.3
睦 沢 町	2,434	7,222	3,439	3,783	35.59	202.9
長 生 村	5,178	14,359	7,057	7,302	28.29	507.6
白 子 町	4,164	11,149	5,513	5,636	27.50	405.4
長 柄 町	2,591	7,337	3,588	3,749	47.11	155.7
長 南 町	2,789	8,206	4,004	4,202	65.51	125.3
大 多 喜 町	3,447	9,843	4,708	5,135	129.87	75.8
御 宿 町	3,054	7,315	3,439	3,876	24.86	294.2
鋸 南 町	3,327	8,022	3,837	4,185	45.19	177.5

(注) 面積は、国土交通省国土地理院「平成27年全国都道府県市区町村別面積調」による。

資料 総務省統計局「国勢調査」

13. 外国人数

(各年3月31日現在)

年次	総数	国籍				
		朝鮮・韓国	中国	アメリカ	ブラジル	その他
平成25年	777	153	211	10	59	344
平成26年	740	150	201	11	39	339
平成27年	757	131	203	15	46	362
平成28年	795	131	226	10	49	379
平成29年	868	137	240	9	41	441

資料 市民環境部市民課

14. 県内外国人数

(各年12月31日現在)

年次	総数	登録数上位7か国内訳						
		中国	フィリピン	韓国又は朝鮮	ベトナム	タイ	ネパール	ブラジル
平成24年	104,582	42,452	15,296	16,555	2,186	4,788	1,499	3,799
平成25年	106,240	40,460	15,559	16,160	3,387	4,866	1,905	3,501
平成26年	111,355	40,932	16,159	15,996	5,497	5,031	2,791	3,168
平成27年	120,232	42,684	16,782	15,901	8,982	5,193	3,470	3,122
平成28年	130,710	45,387	17,486	16,039	12,174	5,409	4,519	3,292

資料 県統計課「千葉県統計年鑑」

15. 人口推計

年次	平成32年	平成37年	平成42年	平成47年	平成52年
人口	83,339	79,500	75,236	70,598	65,807

資料 企画政策部企画政策課（国立社会保障・人口問題研究所推計準拠）

16 . 国勢調査による

旧市町村	昭和22年		昭和25年		昭和30年		昭和35年		昭和40年		昭和45年		昭和50年	
	世帯数	人口	世帯数	人口	世帯数	人口	世帯数	人口	世帯数	人口	世帯数	人口	世帯数	人口
総数	9,215	49,761	9,006	49,689	8,815	48,064	8,667	44,943	8,897	42,574	15,341	70,440	18,473	76,016
君津町	1,692	8,486	1,622	8,399	2,576	13,747	2,562	12,910	2,859	13,223	9,140	42,217	-	-
八重原村	-	-	-	-	-	-	-	-	-	-	-	-	-	-
周西村	-	-	-	-	-	-	-	-	-	-	-	-	-	-
周南村	530	2,894	518	2,888	-	-	-	-	-	-	-	-	-	-
貞元村	485	2,798	476	2,777	-	-	-	-	-	-	-	-	-	-
小糸町	-	-	-	-	1,160	6,504	1,153	6,056	1,156	5,671	1,177	5,444	-	-
中村	561	3,013	546	3,015	-	-	-	-	-	-	-	-	-	-
小糸村	645	3,717	630	3,758	-	-	-	-	-	-	-	-	-	-
清和村	-	-	-	-	933	5,173	905	4,774	880	4,292	879	4,036	-	-
秋元村	550	2,958	548	3,038	-	-	-	-	-	-	-	-	-	-
三島村	393	2,193	386	2,206	-	-	-	-	-	-	-	-	-	-
小櫃村	1,423	8,036	1,404	7,782	1,373	7,489	1,325	6,988	1,317	6,601	1,379	6,631	-	-
上総町	-	-	-	-	2,773	15,151	2,722	14,215	2,685	12,787	2,766	12,112	-	-
久留里町	1,249	6,281	1,208	6,244	-	-	-	-	-	-	-	-	-	-
松丘村	902	5,002	867	5,003	-	-	-	-	-	-	-	-	-	-
亀山村	785	4,383	801	4,579	-	-	-	-	-	-	-	-	-	-

17. 世帯の種類・世帯人員別世

総数		一般世帯						
世帯数	世帯人員	世帯数	総数		1人	2人	3人	4人
			世帯人員	1世帯当たり人員				
34,447	86,033	34,409	84,128	2.44	10,325	10,033	6,589	4,707

(注) 世帯数・世帯人員は不詳を含む。

18. 年齢階級別人口及び割合

(平成27年10月1日)

総数	年齢階級別人口					年齢階級別割合(%)				
	15歳未満	15～64歳	65歳以上	75歳以上	85歳以上	15歳未満	15～64歳	65歳以上	75歳以上	85歳以上
86,033	9,845	51,359	24,339	11,366	3,426	11.5	60.0	28.5	13.3	4.0

(注) 総数は年齢不詳を含む。

資料 総務省統計局「国勢調査」

人口及び世帯の推移

昭和55年		昭和60年		平成2年		平成7年		平成12年		平成17年		平成22年		平成27年	
世帯数	人口	世帯数	人口	世帯数	人口	世帯数	人口	世帯数	人口	世帯数	人口	世帯数	人口	世帯数	人口
21,646	77,286	24,431	84,310	27,313	89,242	30,433	93,216	31,070	92,076	32,364	90,977	33,908	89,168	34,447	86,033

資料 総務省統計局「国勢調査」

帯数及び世帯人員

(平成27年10月1日)

一 般 世 帯						(再掲) 間借り、 下宿などの単身者	(再掲) 会社など の独身寮の単身者
5人	6人	7人	8人	9人	10人以上		
1,798	650	229	61	13	4	209	1,821

資料 総務省統計局「国勢調査」

19. 昼間人口

(各年10月1日)

年	流 出 入 人 口		夜 間 人 口 (常 住)	市 面 積	人 口 密 度	昼 間 人 口	
	流 入 人 口	流 出 人 口				人 口	対 夜 間 人 口 比
平成2年	17,630 [△]	17,468 [△]	89,242 [△]	318.84 km ²	279.9 [△]	89,404 [△]	100.2%
平成7年	17,634	19,925	93,165	318.83	292.4	90,874	97.5
平成12年	16,798	19,488	92,045	318.83	288.8	89,355	97.1
平成17年	16,670	19,920	90,964	318.83	285.3	87,714	96.4
平成22年	17,289	19,177	89,168	318.83	279.7	87,280	97.9
平成27年	17,439	19,697	86,033	318.81	269.9	83,775	97.4

- (注) 1. 平成2年～17年の夜間(常住)人口は年齢不詳が含まれていないため、確定数と異なる。
 2. 平成22年、27年の昼間人口は、本市に常住し従業地・通学地が不詳の者を含む。
 3. 昼間人口＝夜間(常住)人口＋流入人口－流出人口

資料 総務省統計局「国勢調査」

20. 人口集中地区人口・面積及び人口密度

(平成27年10月1日)

人 口	総人口に対する人口の割合	面 積	総面積に対する面積の割合	人口密度
人	%	km ²	%	人/km ²
47,960	55.7	18.25	5.7	2,627.9

資料 総務省統計局「国勢調査」

21. 年齢別人口（5歳階級）

(平成27年10月1日)

年 齢	総 数	男	女	年 齢	総 数	男	女
総 数	86,033	43,622	42,411	45～49 歳	5,553	2,845	2,708
0～4 歳	3,103	1,622	1,481	50～54	5,341	2,759	2,582
5～9	3,201	1,665	1,536	55～59	5,648	2,998	2,650
10～14	3,541	1,869	1,672	60～64	6,648	3,403	3,245
15～19	4,058	2,166	1,892	65～69	6,945	3,461	3,484
20～24	4,310	2,516	1,794	70～74	6,028	2,899	3,129
25～29	4,487	2,545	1,942	75～79	4,452	2,049	2,403
30～34	4,441	2,372	2,069	80～84	3,488	1,356	2,132
35～39	4,847	2,586	2,261	85～89	2,175	739	1,436
40～44	6,026	3,166	2,860	90歳以上	1,251	291	960

(注) 総数は年齢不詳を含む。

資料 総務省統計局「国勢調査」

22. 年齢（5歳階級）・配偶関係・男女別15歳以上人口

(平成27年10月1日)

年 齢	15歳以上人口			男				女			
	総 数	男	女	未 婚	有配偶	死 別	離 別	未 婚	有配偶	死 別	離 別
総 数	75,698	38,151	37,547	12,486	22,016	1,346	1,657	7,199	21,867	5,692	2,311
15～19歳	4,058	2,166	1,892	2,140	3	-	1	1,876	12	-	2
20～24	4,310	2,516	1,794	2,265	191	-	19	1,491	271	-	18
25～29	4,487	2,545	1,942	1,775	667	-	37	1,037	810	-	66
30～34	4,441	2,372	2,069	1,174	1,100	1	57	660	1,273	2	126
35～39	4,847	2,586	2,261	1,067	1,394	1	90	519	1,535	9	193
40～44	6,026	3,166	2,860	1,135	1,809	10	166	489	2,018	31	308
45～49	5,553	2,845	2,708	840	1,725	11	218	351	1,976	40	322
50～54	5,341	2,759	2,582	649	1,826	24	212	234	1,974	75	278
55～59	5,648	2,998	2,650	541	2,164	34	220	136	2,159	141	201
60～64	6,648	3,403	3,245	441	2,616	85	209	74	2,669	257	225
65～69	6,945	3,461	3,484	273	2,804	163	169	90	2,646	497	211
70～74	6,028	2,899	3,129	113	2,397	192	145	59	2,124	749	159
75～79	4,452	2,049	2,403	47	1,685	209	76	59	1,278	926	91
80～84	3,488	1,356	2,132	19	1,028	254	26	45	786	1,181	58
85歳以上	3,426	1,030	2,396	7	607	362	12	79	336	1,784	53

(注) 総数は配偶関係不詳を含む。

資料 総務省統計局「国勢調査」

3. 勞 働 力

3. 労働力

23. 産業（大分類）・男女別15歳以上就業者数

(平成27年10月1日)

産業	就業者数 (人)			構成比 (%)		
	総数	男	女	総数	男	女
総数	42,921	25,747	17,174	100.00	100.00	100.00
第1次産業	1,606	945	661	3.74	3.67	3.85
農業	1,569	915	654	3.66	3.55	3.81
林業	29	25	4	0.07	0.10	0.02
漁業	8	5	3	0.02	0.02	0.02
第2次産業	12,192	10,210	1,982	28.41	39.66	11.54
鉱業，採石業，砂利採取業	121	104	17	0.28	0.40	0.10
建設業	4,090	3,470	620	9.53	13.48	3.61
製造業	7,981	6,636	1,345	18.59	25.77	7.83
第3次産業	27,680	13,771	13,909	64.49	53.49	80.99
電気・ガス・熱供給・水道業	305	273	32	0.71	1.06	0.19
情報通信業	566	438	128	1.32	1.70	0.75
運輸業，郵便業	2,920	2,582	338	6.80	10.03	1.97
卸売業，小売業	5,606	2,274	3,332	13.06	8.83	19.40
金融業，保険業	727	270	457	1.69	1.05	2.66
不動産業，物品賃貸業	703	427	276	1.64	1.66	1.61
学術研究，専門・技術サービス業	1,700	1,298	402	3.96	5.04	2.34
宿泊業，飲食サービス業	2,467	720	1,747	5.75	2.80	10.17
生活関連サービス業，娯楽業	2,013	757	1,256	4.69	2.94	7.31
教育，学習支援業	1,693	741	952	3.94	2.88	5.54
医療，福祉	4,452	912	3,540	10.37	3.54	20.61
複合サービス事業	455	253	202	1.06	0.98	1.18
サービス業（他に分類されないもの）	2,864	1,922	942	6.67	7.46	5.49
公務（他に分類されるものを除く）	1,209	904	305	2.82	3.51	1.78
分類不能の産業	1,443	821	622	3.36	3.19	3.62

資料 総務省統計局「国勢調査」

24. 労働力状態・男女別15歳以上人口

(平成27年10月1日)

区 分	総 数	労 働 力 人 口			非労働力 人 口
		総 数	就 業 者	完 全 失 業 者	
総 数	75,698	44,527	42,921	1,606	29,508
男	38,151	26,853	25,747	1,106	10,331
女	37,547	17,674	17,174	500	19,177

(注) 総数は労働力状態「不詳」を含む。

資料 総務省統計局「国勢調査」

25. 労働力状態・年齢（5歳階級）別15歳以上人口

(平成27年10月1日)

年 齢 (5歳階級)	総 数	労 働 力 人 口							非 労 働 力 人 口			
		総 数	就 業 者					完 全 失 業 者	総 数	家 事	通 学	そ の 他
			総 数	主 に 事 仕 事	家 事 の ほ か 事 仕	通 学 の か た わ ら 仕 事	休 業 者					
総 数	75,698	44,527	42,921	35,732	6,055	430	704	1,606	29,508	11,386	3,628	14,494
15～19歳	4,058	875	833	544	21	260	8	42	3,052	28	2,970	54
20～24	4,310	3,313	3,157	2,873	98	152	34	156	854	196	593	65
25～29	4,487	3,779	3,601	3,348	182	2	69	178	512	423	23	66
30～34	4,441	3,659	3,488	3,063	342	3	80	171	618	534	11	73
35～39	4,847	3,983	3,857	3,304	482	5	66	126	701	617	5	79
40～44	6,026	5,085	4,900	4,125	740	3	32	185	736	615	4	117
45～49	5,553	4,731	4,559	3,804	707	2	46	172	646	542	5	99
50～54	5,341	4,530	4,406	3,689	667	1	49	124	688	586	2	100
55～59	5,648	4,601	4,475	3,765	660	1	49	126	948	820	-	128
60～64	6,648	4,313	4,178	3,350	761	-	67	135	2,246	1,548	5	693
65～69	6,945	3,157	3,036	2,268	691	1	76	121	3,716	1,806	3	1,907
70～74	6,028	1,527	1,476	1,019	385	-	72	51	4,451	1,557	6	2,888
75～79	4,452	586	571	363	176	-	32	15	3,846	1,075	1	2,770
80～84	3,488	261	258	157	87	-	14	3	3,206	670	-	2,536
85歳以上	3,426	127	126	60	56	-	10	1	3,288	369	-	2,919

(注) 総数は労働力状態「不詳」を含む。

資料 総務省統計局「国勢調査」

26. 産業（大分類）・年齢（5歳階級）別15歳以上就業者数

(平成27年10月1日)

年齢別	総数	農業	林業	漁業	鉱業, 採石業, 砂利採取業	建設業	製造業	電気・ガス・熱供給・水道業	情報通信業	運輸業, 郵便業	卸売業, 小売業
総数	42,921	1,569	29	8	121	4,090	7,981	305	566	2,920	5,606
15～19歳	833	8	0	0	0	46	202	5	2	20	173
20～24	3,157	37	0	0	2	192	969	34	31	145	426
25～29	3,601	37	1	0	2	252	916	35	58	230	477
30～34	3,488	38	2	1	4	303	737	10	59	248	472
35～39	3,857	54	2	0	8	384	793	28	81	313	514
40～44	4,900	66	2	0	11	524	927	46	94	362	675
45～49	4,559	59	2	2	12	468	768	36	74	371	667
50～54	4,406	72	4	2	17	439	783	32	59	375	527
55～59	4,475	131	1	2	18	438	830	33	53	316	559
60～64	4,178	205	5	0	15	475	647	35	29	256	466
65～69	3,036	291	7	0	16	392	246	9	22	201	364
70～74	1,476	209	3	0	10	122	112	1	4	67	187
75～79	571	173	0	0	5	42	31	1	0	12	63
80～84	258	126	0	0	0	9	14	0	0	3	29
85歳以上	126	63	0	1	1	4	6	0	0	1	7

年齢別	金融業, 保険業	不動産業, 物品賃貸業	学術研究, 専門・技術サービス業	宿泊業・飲食サービス業	生活関連サービス業, 娯楽業	教育, 学習支援業	医療, 福祉	複合サービス事業	サービス業 (他に分類されないもの)	公務(他に分類されるものを除く)	分類不能の産業
総数	727	703	1,700	2,467	2,013	1,693	4,452	455	2,864	1,209	1,443
15～19歳	0	5	50	144	40	20	39	5	18	10	46
20～24	38	29	120	169	177	98	335	26	117	95	117
25～29	53	32	185	127	171	161	426	29	138	154	117
30～34	59	50	159	187	142	133	440	24	173	124	123
35～39	63	42	152	206	166	127	421	45	226	112	120
40～44	83	61	196	262	209	146	542	73	309	146	166
45～49	104	73	165	247	193	179	504	55	291	148	141
50～54	108	64	139	228	200	264	503	69	280	129	112
55～59	108	61	195	230	157	279	455	78	275	152	104
60～64	66	90	201	267	198	161	392	39	420	101	110
65～69	31	99	80	228	193	70	245	9	381	31	121
70～74	8	53	39	129	117	30	119	0	173	7	86
75～79	5	21	13	31	36	17	25	0	47	0	49
80～84	1	11	2	9	12	7	4	1	12	0	18
85歳以上	0	12	4	3	2	1	2	2	4	0	13

資料 総務省統計局「国勢調査」

27. 世帯の経済構成別一般世帯数

(平成27年10月1日)

総数	農林漁業 就業者世帯	農林漁業・非農林漁 業就業者混合世帯	非農林漁業 就業者世帯	非就業者 世帯	その他
34,409	490	636	23,933	8,422	928

資料 総務省統計局「国勢調査」

28. 常住地による従業・通学市区町村別15歳以上就業者数及び通学者数

(平成27年10月1日)

常住地・従業 通学市区町村	君津市内に 常住する 就業者・通学者			常住地・従業 通学市区町村	他 県		
	総 数	就 業 者	通 学 者		総 数	就 業 者	通 学 者
君津市内に 常住する 就業者・通学者	46,549	42,921	3,628	東京都	1,436	1,107	329
君津市内で 従業・通学	26,125	24,842	1,283	特別区部	1,369	1,079	290
自宅	3,700	3,700	-	千代田区	248	192	56
自宅外	22,425	21,142	1,283	中央区	161	157	4
他市区町村で 従業・通学	19,760	17,463	2,297	港区	151	138	13
県内	17,717	15,842	1,875	江東区	130	124	6
木更津市	8,073	7,110	963	大田区	106	101	5
富津市	3,387	3,169	218	新宿区	91	57	34
市原市	1,701	1,624	77	品川区	70	55	15
袖ヶ浦市	1,676	1,569	107	渋谷区	67	36	31
千葉市	1,665	1,353	312	江戸川区	47	30	17
鴨川市	212	198	14	文京区	46	23	23
船橋市	156	128	28	世田谷区	44	19	25
館山市	152	144	8	墨田区	40	35	5
市川市	112	84	28	豊島区	38	17	21
習志野市	111	54	57	その他の区	130	95	35
浦安市	83	67	16	その他の市町村	67	28	39
南房総市	50	50	-	神奈川県	254	202	52
茂原市	46	46	-	横浜市	109	80	29
鋸南町	41	41	-	川崎市	100	97	3
その他の市町村	252	205	47	その他の市町村	45	25	20
				埼玉県	48	35	13
				茨城県	35	30	5
				その他の府 都 道 府 県	106	95	11

資料 総務省統計局「国勢調査」

4. 事業所

4. 事業所

29. 産業（大分類）・従業上の地位別事業所数及び従事者数（公務を除く）

（平成28年6月1日）

産業大分類	事業所数	従業 者 数								
		総数	個人 業主	無給の 家族 従業者	有給役員	雇用者				
						総数	常用雇用者			臨時 雇用者
							総数	正社員・ 正職員	正社員・ 正職員 以外	
総 数	3,287	37,439	1,375	321	1,958	33,785	32,831	22,153	10,678	954
農 業 ， 林 業	40	446			124	322	298	165	133	24
漁 業	1	4			0	4	4	4	0	0
鉱 業 ， 採 石 業 ， 砂 利 採 取 業	14	220			33	187	185	138	47	2
建 設 業	395	4,654	126	24	388	4,116	3,981	3,648	333	135
製 造 業	157	7,793	34	19	121	7,619	7,517	6,514	1,003	102
電 気 ・ ガ ス ・ 熱 供 給 ・ 水 道 業	1	116			4	112	112	111	1	0
情 報 通 信 業	5	21	1		4	16	16	12	4	0
運 輸 業 ， 郵 便 業	78	2,671	7	1	63	2,600	2,579	2,292	287	21
卸 売 業 ， 小 売 業	688	6,045	176	66	400	5,403	5,197	2,134	3,063	206
金 融 業 ， 保 険 業	48	540	8	1	25	506	506	380	126	0
不 動 産 業 ， 物 品 質 貸 業	239	744	111	29	195	409	384	262	122	25
学 術 研 究 ， 専 門 ・ 技 術 サ ー ビ ス 業	110	1,289	34	7	94	1,154	1,111	980	131	43
宿 泊 業 ， 飲 食 サ ー ビ ス 業	619	3,560	452	117	110	2,881	2,708	454	2,254	173
生 活 関 連 サ ー ビ ス 業 ， 娯 楽 業	348	2,109	243	32	88	1,746	1,677	818	859	69
教 育 ， 学 習 支 援 業	104	734	60	9	14	651	588	234	354	63
医 療 ， 福 祉	204	3,519	90	11	102	3,316	3,259	2,030	1,229	57
複 合 サ ー ビ ス 事 業	25	448	1	1	5	441	438	304	134	3
サ ー ビ ス 業 （他 に 分 類 さ れ な い も の）	211	2,526	32	4	188	2,302	2,271	1,673	598	31

資料 総務省統計局「経済センサス活動調査」

30. 産業（中分類）別事業所数及び従業者数（公務を除く）

産業中分類		事業所数	従業者数		
			計(注)	男	女
総数		3,287	37,439	24,222	13,123
第一次産業	A 農業，林業	41	450	352	94
	1 農業	37	411	319	88
	2 林業	3	35	29	6
	B 漁業	1	4	4	-
	3 漁業（水産養殖業を除く）	-	-	-	-
	4 水産養殖業	1	4	4	-
農業、林業、漁業間格付不能		-	-	-	-
		566	12,667	11,193	1,468
第二次産業	C 鉱業，採石業，砂利採取業	14	220	188	32
	D 建設業	395	4,654	4,084	567
	6 総合工事業	177	1,351	1,071	277
	7 職別工事業（設備工事業を除く）	110	682	587	95
	8 設備工事業	108	2,621	2,426	195
	E 製造業	157	7,793	6,921	869
	9 食料品製造業	16	283	150	133
	10 飲料・たばこ・飼料製造業	7	46	23	23
	11 繊維工業	2	36	2	34
	12 木材・木製品製造業（家具を除く）	7	66	58	8
	13 家具・装備品製造業	8	22	17	5
	14 パルプ・紙・紙加工品製造業	1	10	1	9
	15 印刷・同関連業	7	22	13	9
	16 化学工業	1	45	28	17
	17 石油製品・石炭製品製造業	2	26	20	6
	18 プラスチック製品製造業	2	17	2	15
	19 ゴム製品製造業	3	39	18	21
	20 なめし革・同製品・毛皮製造業	-	-	-	-
	21 窯業・土石製品製造業	16	802	745	57
	22 鉄鋼製造業	23	5,357	5,035	322
	23 非金属製品製造業	3	55	48	4
	24 金属製品製造業	17	407	342	65
25 はん用機械器具製造業	8	67	53	14	
26 生産用機械器具製造業	7	215	190	25	
27 業務用機械器具製造業	7	116	63	53	
28 電子部品・デバイス・電子回路製造業	2	44	38	6	
29 電気機械器具製造業	2	8	7	1	
30 情報通信機械器具製造業	-	-	-	-	
31 輸送用機械器具製造業	2	18	16	2	
32 その他製造業	14	92	52	40	
		2,679	24,315	12,677	11,554
第三次産業	F 電気・ガス・熱供給・水道業	1	116	111	5
	33 電気業	1	116	111	5
	34 ガス業	-	-	-	-
	35 熱供給業	-	-	-	-
	36 水道業	-	-	-	-
	G 情報通信業	5	21	12	8
	37 通信業	-	-	-	-
	38 放送業	-	-	-	-
	39 情報サービス業	3	3	3	-
	40 インターネット附属サービス業	-	-	-	-
41 映像・音声・文字情報制作業	2	18	9	8	
H 運輸業，郵便業	78	2,671	2,477	194	
42 鉄道業	2	28	28	-	
43 道路旅客運送業	8	66	55	11	
44 道路貨物運送業	48	2,233	2,100	133	
45 水運業	1	12	12	-	
46 航空運輸業	-	-	-	-	
47 倉庫業	3	113	89	24	
48 運輸に附帯するサービス業	15	201	179	22	
49 郵便業（信書便事業を含む）	-	-	-	-	

(平成28年6月1日)

産業中分類		事業所数	従業者数		
			計(注)	男	女
第三次産業	I 卸売業，小売業	688	6,045	2,929	3,112
	50 各種商品卸売業	-	-	-	-
	51 繊維・衣服等卸売業	1	3	3	-
	52 飲食料品卸売業	15	162	92	70
	53 建築材料，鉱物・金属材料等卸売業	57	332	248	80
	54 機械器具卸売業	42	326	256	70
	55 その他卸売業	32	228	99	129
	56 各種商品小売業	3	167	37	130
	57 織物・衣服・身の回り品小売業	52	287	51	236
	58 飲食料品小売業	160	2,030	678	1,352
	59 機械器具小売業	101	641	467	174
	60 その他小売業	210	1,692	924	768
	61 無店舗小売業	14	175	72	103
	J 金融業，保険業	48	540	158	382
	62 銀行業	5	98	37	61
	63 協同組織金融業	7	83	46	37
	64 貸金業，クレジットカード業等非預金信用機	3	8	5	3
	65 金融商品取引業，商品先物取引業	1	2	2	-
	66 補助的金融業等	-	-	-	-
	67 保険業（保険媒介代理業等を含む）	32	349	68	281
	K 不動産業，物品賃貸業	239	744	432	312
68 不動産取引業	28	89	46	43	
69 不動産賃貸業・管理業	174	406	187	219	
70 物品賃貸業	36	247	197	50	
L 学術研究，専門・技術サービス業	110	1,289	1,043	246	
71 学術・開発研究機関	2	3	3	-	
72 専門サービス業	29	78	37	41	
73 広告業	2	3	2	1	
74 技術サービス業	77	1,205	1,001	204	
M 宿泊業，飲食サービス業	619	3,560	1,171	2,389	
75 宿泊業	42	434	203	231	
76 飲食業	553	2,908	893	2,015	
77 持ち帰り・配達飲食サービス業	23	193	68	125	
N 生活関連サービス業，娯楽業	348	2,109	879	1,230	
78 洗濯・理容・美容・浴場業	261	646	182	464	
79 その他の生活関連サービス業	27	213	84	129	
80 娯楽業	60	1,250	613	637	
O 教育，学習支援業	104	734	380	350	
81 学校教育	8	196	92	104	
82 その他の教育，学習支援業	96	538	288	246	
P 医療，福祉	204	3,519	860	2,584	
83 医療業	117	1,456	354	1,102	
84 保健衛生	1	134	43	91	
85 社会保険・社会福祉・介護事業	86	1,929	463	1,391	
Q 複合サービス事業	25	448	240	208	
86 郵便局	15	219	111	108	
87 協同組合（他に分類されないもの）	10	229	129	100	
R サービス業（他に分類されないもの）	210	2,519	1,985	534	
88 廃棄物処理業	14	204	169	35	
89 自動車整備業	54	243	184	59	
90 機械等修理業	25	536	501	35	
91 職業紹介・労働者派遣業	3	190	134	56	
92 その他のサービス業	31	1,118	858	260	
93 政治・経済・文化団体	16	53	30	23	
94 宗教	65	147	92	55	
95 その他のサービス業	2	28	17	11	

(注) 男女別の不詳を含む。

資料 総務省統計局「経済センサス活動調査」

31. 産業（大分類）・従業者規模別事業所数及び従事者数（公務を除く）

産業大分類	事業所数	事業従事者数	1～4人		5～9人		10～19人	
			事業所数	従業者数	事業所数	従業者数	事業所数	従業者数
総数	3,287	37,439	1,983	4,102	552	3,652	409	5,448
農業，林業	40	446	11	32	10	76	14	180
漁業	1	4	1	4	-	-	-	-
鉱業，採石業， 砂利採取業	14	220	3	6	2	17	5	73
建設業	395	4,654	222	491	84	558	59	766
製造業	157	7,793	56	132	33	219	20	263
電気・ガス・ 熱供給・水道業	1	116	-	-	-	-	-	-
情報通信業	5	21	4	4	-	-	1	17
運輸業，郵便業	78	2,671	26	62	11	76	21	305
卸売業，小売業	688	6,045	365	860	143	969	120	1,614
金融業，保険業	48	540	23	49	8	47	10	138
不動産業，物品賃貸業	239	744	204	380	23	142	6	84
学術研究，専門・技術 サービス業	110	1,289	76	164	19	125	5	61
宿泊業， 飲食サービス業	619	3,560	430	872	95	619	49	634
生活関連サービス業， 娯楽業	348	2,109	266	462	34	207	23	318
教育，学習支援業	104	734	69	108	11	70	10	137
医療，福祉	204	3,519	88	190	40	259	35	457
複合サービス事業	25	448	7	22	9	56	7	90
サービス業（他に分類 されないもの）	211	2,526	132	264	30	212	24	311

(平成28年6月1日)

20～29人		30～49人		50～99人		100人以上		派遣従業者のみ	
事業所数	従業者数	事業所数	従業者数	事業所数	従業者数	事業所数	従業者数	事業所数	従業者数
131	3,119	103	3,789	63	4,313	35	13,016	11	0
4	103	-	-	1	55	-	-	-	-
-	-	-	-	-	-	-	-	-	-
1	22	3	102	-	-	-	-	-	-
10	234	12	436	5	340	3	1,829	-	-
10	243	18	636	13	810	7	5,490	-	-
-	-	-	-	-	-	1	116	-	-
-	-	-	-	-	-	-	-	-	-
6	148	7	242	6	358	1	1,480	-	-
32	755	11	391	9	655	5	801	3	-
2	40	3	105	2	161	-	-	-	-
6	138	-	-	-	-	-	-	-	-
2	48	2	92	3	207	3	592	-	-
24	560	13	503	4	242	1	130	3	-
9	220	11	450	3	212	1	240	1	-
6	150	3	120	2	149	-	-	3	-
13	317	13	446	7	518	8	1,332	-	-
-	-	-	-	-	-	2	280	-	-
6	141	7	266	8	606	3	726	1	-

資料 総務省統計局「経済センサス活動調査」

32. 産業（大分類）別民営事業所数及び従業者数の推移

産 業 大 分 類	平成21年（7月1日）				平成24年（2月1日）			
	事業所数		従業者数		事業所数		従業者数	
	実数	構成比	実数	構成比	実数	構成比	実数	構成比
総数	3,556	100.0	38,330	100.0	3,339	100.0	37,177	100.0
農 林 漁 業	33	0.9	406	1.1	35	1.0	431	1.2
鉱業，採石業，砂利採取業	18	0.5	245	0.6	19	0.6	230	0.6
建 設 業	471	13.2	5,425	14.2	429	12.8	4,595	12.4
製 造 業	169	4.8	6,819	17.8	177	5.3	7,910	21.3
電気・ガス・熱供給・水道業	2	0.1	142	0.4	3	0.1	142	0.4
情 報 通 信 業	9	0.3	138	0.4	6	0.2	14	0.0
運 輸 業 ， 郵 便 業	82	2.3	3,007	7.8	76	2.3	2,769	7.4
卸 売 ・ 小 売 業	813	22.9	7,206	18.8	707	21.2	5,936	16.0
金 融 ・ 保 険 業	55	1.5	535	1.4	54	1.6	556	1.5
不動産業，物品賃貸業	228	6.4	765	2.0	219	6.6	700	1.9
宿泊業，飲食サービス業	676	19.0	3,645	9.5	624	18.7	3,624	9.7
学術研究・専門・技術サービス業	109	3.1	909	2.4	96	2.9	1,151	3.1
生活関連サービス・娯楽業	377	10.6	2,494	6.5	367	11.0	2,409	6.5
医 療 ， 福 祉	162	4.6	2,992	7.8	175	5.2	3,052	8.2
教 育 ， 学 習 支 援 業	102	2.9	768	2.0	107	3.2	934	2.5
複 合 サ ー ビ ス 事 業	25	0.7	278	0.7	23	0.7	193	0.5
サービス業（他に分類されないもの）	225	6.3	2,556	6.7	222	6.6	2,531	6.8

産 業 大 分 類	平成26年（7月1日）				平成28年（6月1日）			
	事業所数		従業者数		事業所数		従業者数	
	実数	構成比	実数	構成比	実数	構成比	実数	構成比
総数	3,372	100.0	38,555	100.0	3,287	100.0	37,439	100.0
農 林 漁 業	40	1.2	488	1.3	41	1.2	450	1.2
鉱業，採石業，砂利採取業	14	0.4	207	0.5	14	0.4	220	0.6
建 設 業	412	12.2	4,712	12.2	395	12.0	4,654	12.4
製 造 業	179	5.3	8,014	20.8	157	4.8	7,793	20.8
電気・ガス・熱供給・水道業	2	0.1	119	0.3	1	0.0	116	0.3
情 報 通 信 業	3	0.1	5	0.0	5	0.2	21	0.1
運 輸 業 ， 郵 便 業	76	2.3	2,641	6.8	78	2.4	2,671	7.1
卸 売 ・ 小 売 業	704	20.9	6,082	15.8	688	20.9	6,045	16.1
金 融 ・ 保 険 業	48	1.4	470	1.2	48	1.5	540	1.4
不動産業，物品賃貸業	237	7.0	892	2.3	239	7.3	744	2.0
宿泊業，飲食サービス業	642	19.0	3,733	9.7	619	18.8	3,560	9.5
学術研究・専門・技術サービス業	98	2.9	1,188	3.1	110	3.3	1,289	3.4
生活関連サービス・娯楽業	358	10.6	2,273	5.9	348	10.6	2,109	5.6
医 療 ， 福 祉	205	6.1	3,466	9.0	204	6.2	3,519	9.4
教 育 ， 学 習 支 援 業	110	3.3	888	2.3	104	3.2	734	2.0
複 合 サ ー ビ ス 事 業	25	0.7	403	1.0	25	0.8	448	1.2
サービス業（他に分類されないもの）	219	6.5	2,974	7.7	211	6.4	2,526	6.7

資料 総務省統計局

「平成21年経済センサス基礎調査」

「平成24年経済センサス活動調査」

「平成26年経済センサス基礎調査」

「平成28年経済センサス活動調査」

(注)平成24年経済センサス活動調査は、
農業，林業，漁業間格付不能も含む。

5. 農 業

5. 農 業

(注) 「農家」とは、次に掲げる規模の農業を営む世帯をいう。

- 1 経営耕地面積が10アール以上又は農産物販売金額が15万円以上であるもの。
- 2 「販売農家」とは、経営耕地面積が30アール以上又は農産物販売金額50万円以上の農家をいう。
- 3 「自給的農家」とは、経営耕地面積が30アール未満かつ農産物販売金額50万円未満の農家をいう。

33. 農家の推移

(各年2月1日現在)

年次・地区	総数	販売農家				自給的農家
		総数	専業農家	第1種 (農業が主) 兼業農家	第2種 (農業が従) 兼業農家	
平成 7年	3,799	2,987	217	200	2,570	812
平成12年	3,334	2,525	286	185	2,054	809
平成17年	3,068	2,124	269	144	1,711	944
平成22年	2,781	1,851	321	166	1,364	930
平成27年	2,346	1,484	318	117	1,049	862
君津	464	291	55	24	212	173
小糸	507	363	77	34	252	144
清和	303	195	37	10	148	108
小櫃	442	313	69	30	214	129
上総	630	322	80	19	223	308

資料 農林水産省「世界農林業センサス」
「農林業センサス」

34. 経営耕地規模別農家数

(各年2月1日現在)

年次・地区	総数	経営耕地の広狭別農家数						
		0.3ha 未満	0.3～ 0.5ha未満	0.5～ 1.0ha未満	1.0～ 1.5ha未満	1.5～ 2.0ha未満	2.0～ 3.0ha未満	3.0ha 以上
平成 7年	3,799	833	730	1,297	549	215	130	45
平成12年	3,334	835	652	1,051	452	190	107	47
平成17年	2,124	21	515	868	388	155	112	65
平成22年	1,851	14	380	742	363	161	114	77
平成27年	1,484	9	323	552	291	132	94	83
君津	291	2	62	116	57	23	13	18
小糸	363	1	76	143	64	35	26	18
清和	195	1	51	82	44	6	6	5
小櫃	313	2	46	86	71	42	35	31
上総	322	3	88	125	55	26	14	11

(注) 平成17年以降は販売農家のみの数値である。

資料 農林水産省「世界農林業センサス」
「農林業センサス」

35. 農家人口

(各年2月1日現在 単位：人)

年次・地区	農 家 人 口									農業従事者数
	総 数			満 14 歳 以 下			満 15 歳 以 上			
	計	男	女	計	男	女	計	男	女	
平成 7年	17,654	8,673	8,981	2,851	1,462	1,389	14,803	7,211	7,592	9,794
平成12年	15,047	7,420	7,627	1,964	1,008	956	13,083	6,412	6,671	9,240
平成17年	12,701	6,257	6,444	918	474	444	8,343	4,084	4,259	6,023
平成22年	7,349	3,623	3,726	562	296	266	6,787	3,327	3,460	5,114
平成27年	5,405	2,697	2,708	332	166	166	5,073	2,531	2,542	3,722
君 津	1,096	547	549	59	35	24	1,037	512	525	745
小 糸	1,320	649	671	77	33	44	1,243	616	627	885
清 和	710	351	359	52	23	29	658	328	330	493
小 櫃	1,161	593	568	77	45	32	1,084	548	536	823
上 総	1,118	557	561	67	30	37	1,051	527	524	776

(注) 平成17年数値の「農家人口-総数」は農家の定義による数値であるが、それ以外の同年数値については販売農家のみの数値である。

資料 農林水産省「世界農林業センサス」「農林業センサス」

36. 経営耕地種類別面積

(各年2月1日現在 単位：ha)

年次・地区	総 数	経 営 耕 地 の 種 類		
		田	樹 園 地	畑
平成 7年	2,877.08	2,449.02	78.69	349.37
平成12年	2,524.00	2,199.00	48.00	277.00
平成17年	2,183.60	1,933.23	40.07	210.30
平成22年	2,109.00	1,839.00	50.00	218.00
平成27年	1,860.75	1,643.49	40.52	176.74
君 津	372.76	322.09	3.80	46.87
小 糸	456.41	403.32	9.36	43.73
清 和	182.35	159.18	7.26	15.91
小 櫃	537.69	506.97	4.58	26.14
上 総	311.54	251.93	15.52	44.09

(注) 平成17年以降については販売農家のみの数値である。

資料 農林水産省「世界農林業センサス」「農林業センサス」

37. 農作物収穫面積と収穫量

(単位 収穫面積：ha 収穫量：t)

年次	水稻		小麦		大豆	
	作付面積	収穫量	作付面積	収穫量	作付面積	収穫量
平成25年産	1,990	10,700	x	x	55	66
平成26年産	1,980	10,700	x	x	52	67
平成27年産	1,930	10,200	x	x	48	52
平成28年産	1,900	10,100	8	13	46	51
平成29年産	1,870	9,990	7	18	43	52

年次	レタス (サラダ菜含む)	
	作付面積	収穫量
平成25年産	16	373
平成26年産	16	384
平成27年産	16	378
平成28年産	16	371
平成29年産	16	314

(注) 年産区分は収穫した年(通常の収穫最盛期の属する年)をもって表す。

資料 農林水産省「作物統計作況調査加工統計」

38. 農用機械所有台数

(各年2月1日現在)

年次・地区	動力耕運機	動力防除機	トラクター (乗用型)	田植機	自脱型コンバ イン	米麦用乾燥機
平成7年	1,859	967	2,073	2,212	1,177	1,699
平成12年	1,115	710	1,969	1,896	1,188	1,385
平成17年	-	822	1,948	1,703	1,153	-
平成22年	-	-	1,673	1,415	964	-
平成27年	-	-	1,340	1,062	748	-
君津	-	-	268	218	142	-
小糸	-	-	325	261	132	-
清和	-	-	160	138	117	-
小櫃	-	-	308	216	177	-
上総	-	-	279	229	180	-

(注1) 平成2年・7年・22年は総農家、平成12年・17年・27年は販売農家の数値である。

(注2) 平成17年は、動力耕運機及び米麦用乾燥機の調査なし。

(注3) 平成22年・27年は、動力耕運機、動力防除機及び米麦用乾燥機の調査なし。

資料 農林水産省「世界農林業センサス」
「農林業センサス」

39. 家畜・家きんの飼養頭羽数

(各年2月1日現在)

年次・地区	乳用牛		豚		採卵鶏		ブロイラー		肉用牛	
	農家数	飼養頭数	農家数	飼養頭数	農家数	飼養羽数	農家数	出荷羽数	農家数	飼養頭数
平成7年	52	1,488	4	2,538	23	392,200	2	x	11	146
平成12年	30	829	3	2,495	22	419,100	1	x	10	108
平成17年	19	531	3	1,863	15	394,200	1	x	5	49
平成22年	9	360	2	x	10	242,100	0	0	6	40
平成27年	9	272	1	x	4	87,000	0	0	4	x
君津	2	x	0	0	0	0	0	0	1	x
小糸	2	x	0	0	0	0	0	0	1	x
清和	1	x	0	0	0	0	0	0	0	0
小櫃	2	x	0	0	4	87,000	0	0	1	x
上総	2	x	1	x	0	0	0	0	1	x

資料 農林水産省「世界農林業センサス」
「農林業センサス」

40. 農産物販売金額別農家数

(各年2月1日現在)

年次	農家総数	販売なし	50万円未満	50～100万円未満	100～200万円未満	200～300万円未満	300～500万円未満	500～700万円未満	700～1000万円未満	1000～1500万円未満	1500万円以上
平成7年	3,799	1,250	1,135	595	373	139	108	61	38	39	61
平成12年	2,525	359	1,025	506	294	105	73	32	48	29	54
平成17年	2,124	283	810	426	301	96	61	32	31	36	48
平成22年	1,871	297	743	375	206	65	52	23	29	36	45
平成27年	1,484	137	718	259	170	64	42	16	26	22	30

(注) 平成12年・17年・27年は販売農家の数値である。

資料 農林水産省「世界農林業センサス」
「農林業センサス」

41. 農地法による申請状況

(単位：a)

区分	平成25年		平成26年		平成27年		平成28年		平成29年	
	件数	面積	件数	面積	件数	面積	件数	面積	件数	面積
農地法第3条	84	1,879	80	1,443	73	1,464	78	2,142	69	1,371
農地法第4条	4	31	20	233	21	184	13	590	19	195
農地法第4条届出によるもの	22	111	14	75	15	75	28	103	16	56
農地法第5条	24	275	36	236	43	365	54	828	25	214
農地法第5条届出によるもの	118	519	107	338	113	400	104	312	83	367
農地法第18条	13	482	19	740	12	272	12	275	13	289

資料 農業委員会事務局

(注) 農地法

第3条 所有権の移転及び権利の設定。

第4条 転用

第5条 転用を伴う所有権の移転及び権利の設定。

第18条 賃貸借の解約等(平成21年12月15日法改正。旧20条 賃貸借の解約)

6. 工 業

6. 工 業

42. 産業（中分類）別事業所数・従業者数及び製造品出荷額等

（単位：100万円）

	事業所数・従業者数及び製造品出荷額等				
	平成24年	平成25年	平成26年	平成28年	平成29年
総 数	91 7,523 813,013	84 7,391 794,508	77 7,292 829,512	84 7,207 802,445	73 7,398 678,634
食 料 品 製 造 業	9 137 1,537	8 154 1,934	7 130 2,128	9 134 2,121	4 114 2,185
飲 料 ・ た ば こ ・ 飼 料 製 造 業	6 45 317	6 43 308	6 43 314	5 35 355	5 37 316
織 維 工 業	2 37 x	2 35 x	2 35 x	1 6 x	1 5 x
木 材 ・ 木 製 品 製 造 業	1 25 x	1 12 x	1 45 x	1 30 x	1 51 x
家 具 ・ 装 備 品 製 造 業	2 12 x	2 12 x	2 12 x	2 11 x	2 11 x
パ ル プ ・ 紙 ・ 紙 加 工 品 製 造 業	1 10 x	1 10 x	1 10 x	1 10 x	1 10 x
印 刷 ・ 同 関 連 業	4 28 237	3 22 159	2 15 x	1 8 x	1 5 x
化 学 工 業	3 99 3,812	3 102 4,019	2 89 x	1 45 x	1 46 x
石 油 製 品 ・ 石 炭 製 品 製 造 業	1 19 x	1 19 x	1 19 x	- - -	1 29 x
プ ラ ス チ ッ ク 製 品 製 造 業	- - -	- - -	- - -	1 15 x	- - -
ゴ ム 製 品 製 造 業	2 35 x	2 35 x	2 37 x	2 35 x	2 33 x
な め し 革 ・ 同 製 品 ・ 毛 皮 製 造 業	- - -	- - -	- - -	- - -	- - -
窯 業 ・ 土 石 製 品 製 造 業	12 1,131 32,265	11 883 21,823	11 891 23,724	13 1,021 25,315	12 955 25,635
鉄 鋼 業	9 5,069 754,414	8 5,065 742,762	8 4,922 773,210	11 5,001 745,205	8 5,184 620,715

	事業所者数等				
	平成24年	平成25年	平成26年	平成28年	平成29年
非鉄金属製造業	2 49 x	2 47 x	2 51 x	2 52 x	2 53 x
金属製品製造業	15 375 7,199	15 410 8,178	12 430 8,893	13 323 7,174	13 420 9,494
はん用機械器具製造業	6 83 1,456	5 69 1,587	3 49 968	4 59 1,164	4 58 1,346
生産用機械器具製造業	6 169 4,564	5 187 4,466	6 202 4,916	7 216 4,992	6 221 5,106
業務用機械器具製造業	4 81 1,353	4 73 1,153	4 74 1,251	4 78 1,398	4 72 1,384
電子部品・デバイス・電子回路製造業	1 70 x	2 176 x	2 202 x	1 42 x	1 46 x
電気機械器具製造業	- - -	- - -	- - -	- - -	- - -
情報通信機械器具製造業	- - -	- - -	- - -	- - -	- - -
輸送用機械器具製造業	- - -	- - -	- - -	1 16 -	- - -
その他の製造業	5 49 224	3 37 170	3 36 171	4 70 1,442	4 48 371

資料 経済産業省「工業統計調査」
 総務省統計局「経済センサス活動調査」
 平成24年は2月1日現在
 平成25年及び平成26年は12月31日現在
 平成28年及び平成29年は6月1日現在

43. 事業所数・従業者数及び製造品出荷額等

(平成24年は2月1日現在、平成25年及び平成26年は12月31日現在、平成29年は6月1日現在)

年次	規模別事業所数			従業者数			製造品出荷額等(万円)			
	計	従業者数 29人以下	従業者数 30人以上	計	常用 労働者	個人事業主 家族従業者	計	製造品 出荷額	加工賃 収入額	その他 収入額
平成23年	101	75	26	7,777	7,763	14	81,337,287	79,282,959	1,681,460	372,868
平成24年	91	69	22	7,523	7,514	9	81,301,277	78,170,001	2,241,589	889,687
平成25年	84	60	24	7,391	7,386	5	79,450,761	76,995,154	1,860,676	594,931
平成26年	77	53	24	7,292	7,287	5	82,951,198	80,509,906	1,785,180	656,112
平成29年	73	49	24	7,398	7,393	5	67,863,431	65,404,235	1,706,978	752,218

資料 経済産業省「工業統計調査」
総務省統計局「経済センサスー活動調査」

44. 有形固定資産・敷地面積及び建築面積（従業者30人以上の事業所）

(平成24年は2月1日現在、平成25年及び平成26年は12月31日現在、平成29年は6月1日現在)

年次	事業 所数	取得額(年間)				除却額	減価償却額	建設仮勘定 の増減
		有形固定資産(土地を除く)				有形固定資産(土 地を除く)		
		計	建物・構築物	機械・装置	その他			
平成23年	26	4,192,563	894,116	3,188,568	109,879	343,555	5,295,187	349,858
平成24年	22	4,344,660	1,124,199	3,117,290	103,171	376,517	5,082,673	129,220
平成25年	24	3,198,884	506,426	2,523,091	169,367	125,209	4,968,027	△ 56,697
平成26年	24	2,937,509	482,025	2,020,880	434,604	205,521	4,437,093	202,041
平成29年	24	5,922,270	1,253,326	4,369,760	299,184	528,212	4,532,717	△ 107,203

年次	投資総額	有形固定資産年末現在高			敷地面積 (㎡)	建築面積 (㎡)	延べ建築面積 (㎡)
		計	土地	有形固定資産 (土地を除く)			
平成23年	4,661,463	35,459,516	7,990,865	27,468,651	9,454,902	-	-
平成24年	4,600,622	35,400,596	8,030,726	27,369,870	9,543,656	1,966,823	2,125,913
平成25年	3,151,701	36,999,462	7,965,063	29,034,399	9,418,794	1,975,893	2,141,165
平成26年	3,139,550	35,382,976	7,947,916	27,435,060	9,440,572	1,990,852	2,154,028
平成29年	5,815,103	37,015,021	7,757,460	29,257,561	10,274,384	-	-

資料 経済産業省「工業統計調査」
総務省統計局「経済センサスー活動調査」

45. 産業（中分類）別事業所数・従業者数・現金給与総額・原材料使用額等・製造品出荷額等

産業中分類	事業所数	従業者数			現金給与総額
		総数	常用労働者	個人事業主・ 家族従業者	
総数	73	7,398	7,402		4,422,540
食料品	4	114	114	-	29,416
飲料・たばこ	5	37	37	-	9,504
繊維	1	5	3	2	x
木材・木製品	1	51	51	-	x
家具・装備品	2	11	9	2	x
パルプ・紙	1	10	10	-	x
印刷	1	5	5	-	x
化学	1	46	46	-	x
石油・石炭	1	29	29	-	x
プラスチック	-	-	-	-	-
ゴム	2	33	33	-	x
なめし革	-	-	-	-	-
窯業・土石	12	955	955	-	474,842
鉄鋼	8	5,184	5,184	-	3,440,170
非鉄	2	53	56	-	x
金属製品	13	420	420	-	192,741
はん用機械	4	58	63	-	23,312
生産用機械	6	221	221	-	100,104
業務用機械	4	72	72	-	31,739
電子・デバイス	1	46	46	-	x
電気機械	-	-	-	-	-
情報通信機械	-	-	-	-	-
輸送用機械	-	-	-	-	-
その他	4	48	48	1	8,539

46. 1日当たりの水源・用途別 用水量(従業者30人以上の事業所)

年次	淡水の水源別用水量					
	計	工業用水道	上水道	井戸水	その他	回収水
平成23年	2,557,373	160,472	594	758	23,294	2,372,255
平成24年	2,558,356	160,454	444	34	25,169	2,372,255
平成25年	2,631,646	156,485	537	421	24,530	2,449,673
平成26年	2,725,818	154,422	533	512	24,808	2,545,543
平成29年	-	154,868	1,022	98	26,434	-

(平成29年6月1日現在 単位：万円)

原材料使用額等	製 造 品 出 荷 額 等			
	総 額	製造品出荷額	加工賃収入額	その他収入額
51,588,758	67,863,431	65,404,235	1,706,978	752,218
98,698	218,537	193,865	3,072	21,600
9,121	31,555	28,852	-	2,703
x	x	-	x	-
x	x	x	-	-
x	x	x	-	-
x	x	-	x	-
x	x	x	-	-
x	x	x	-	-
x	x	x	-	x
-	-	-	-	-
x	x	x	-	-
-	-	-	-	-
1,179,083	2,563,543	1,412,467	892,427	258,649
48,668,093	62,071,471	61,192,755	486,965	391,751
x	x	x	-	x
458,224	949,372	690,182	259,190	-
83,024	134,570	127,557	2,981	4,032
239,640	510,554	420,726	59,542	30,286
52,921	138,423	137,702	-	721
x	x	x	-	-
-	-	-	-	-
-	-	-	-	-
-	-	-	-	-
19,522	37,106	x	x	-

資料 経済産業省「工業統計調査」

(各年12月31日現在 平成23年は平成24年2月1日現在 平成29年は6月1日現在 単位：m³)

計	淡 水 の 用 途 別 用 水 量					海水の 用水量
	ボイラー用水	原料用水	処理・洗浄用水	冷却用水 温調用水	その他	
-	-	-	-	-	-	841,224
2,558,356	5,771	10	163,089	2,385,254	4,232	841,224
2,631,646	5,803	10	156,430	2,466,545	2,858	837,345
2,725,818	5,796	1	172,241	2,544,908	2,872	767,776
-	-	-	-	-	-	-

資料 経済産業省「工業統計調査」

総務省統計局「経済センサスー活動調査」

※平成29年は、上表記載項目以外は集計していない

7. 建設

7. 建設

47. 道路・橋梁

(1) 道路状況
(平成30年4月1日現在)

種別	路線数	総延長
		m
国道	4	78,989
県道	16	140,961
市道	2,115	831,567

資料 建設部管理課

(注) 国道・県道については、H29.4.1現在の数値である。

(2) 市道状況

(平成30年4月1日現在)

総延長	実延長	改良延長	改良率	舗装延長	舗装率	橋梁		隧道		踏切	
						箇所数	延長	箇所数	延長	箇所数	延長
m	m	m	%	m	%		m		m		m
831,567	803,780	570,754	71.01	736,420	91.62	224	6,414	46	3,071	25	194

資料 建設部管理課

48. 都市計画事業

(1) 都市計画道路

(単位：m)

種別	名称		位置			区域延長	構造	
	番号	路線名	起点	終点	主な経過点		構造形式	幅員
幹線街路	3-1-1	湾岸道路	君津市君津	人見字川尻	君津市君津	約 3,200	地表式	50
	3-2-2	君津駅坂田線	坂田字下谷	坂田字下谷	坂田字下谷	80	〃	36
	3-2-7	北子安郡線	北子安字八幡越	郡字稲村	外箕輪字沖田	4,520	〃	34
	3-3-3	君津駅前線	中野字柳町	中野字高井	中野字小原	650	〃	22
	3-3-4	外箕輪人見線	外箕輪字三月田	人見字向福田	中富字伽藍	5,700	〃	22
	3-3-5	伽藍大和田線	中富字沢向	君津市君津	坂田字大境	1,620	〃	22
	3-3-6	中野坂田線	中野字御林	君津市君津	中野字下土生	1,850	〃	22
	3-3-8	久保山久保線	陽光台3丁目	久保2丁目	陽光台2丁目	1,140	〃	22
	3-4-9	大和田神門線	大和田字浜	人見字葦塚	人見字神門	1,390	〃	20
	3-4-10	北子安貞元線	北子安字戸崎	貞元字下宿	柰師字下ノ原	1,920	〃	18
	3-4-11	坂田九十九坊線	坂田字大境	南子安字弁財天	南子安字弁財天	4,800	〃	18
	3-4-12	六手貞元線	六手字上沖田	貞元字塚田	常代字境田	4,150	〃	18
	3-4-13	内箕輪南子安線	法木作字下堤	南子安字島崎	南子安字花輪尻	1,280	〃	18
	3-4-15	郡杉谷線	郡字下長所	杉谷字上向田	郡字獅子ヶ坪	560	〃	16
3-5-14	久保山北子安線	陽光台3丁目	北子安字下西原	北子安字上西原	523	〃	12	
特殊街路	8-7-1	小糸川沿岸歩行者専用道	外箕輪字下畑	人見字前畑	中野字高井	5,600	〃	6

資料 建設部建設計画課

(2) 都市計画用途地域

(平成30年3月31日現在)

種類	面積	建築物の延面積の敷地面積に対する割合	建築物の建築面積の敷地面積に対する割合	構成比
(君津都市計画)	ha	%	%	%
総数	約 2,133	-	-	100.0
第一種低層住居専用地域	40	50	30	1.9
〃	361	100	50	16.9
〃	57	150	60	2.7
第一種中高層住居専用地域	378	200	60	17.7
第二種中高層住居専用地域	14	200	60	0.7
第一種住居地域	268	200	60	12.6
第二種住居地域	43	200	60	2.0
準住居地域	33	200	60	1.5
近隣商業地域	14	200	80	0.7
商業地域	48	400	80	2.2
準工業地域	112	200	60	5.3
工業地域	52	200	60	2.4
工業専用地域	713	200	60	33.4
(木更津都市計画)				
総数	約 62	-	-	100.0
準工業地域	62	200	60	100.0

資料 建設部建設計画課

(3) 土地区画整理事業(組合施行)

(平成30年4月1日現在 単位:ha)

名称	施行区域	施行面積	設立認可年月日	完了予定年月日	解散年月日	清算終了年月日
大和田土地区画整理組合	大和田	37.8	昭和43年12月12日		昭和58年4月19日	昭和59年11月6日
坂田	坂田	60.2	昭和44年9月12日		昭和58年5月10日	昭和60年6月11日
久保	久保・台	71.4	昭和45年1月16日		昭和58年3月29日	平成7年11月17日
久保山	久保	28.6	昭和45年1月16日		昭和63年9月24日	平成7年3月30日
南子安	南子安	146.3	昭和46年8月24日		平成8年3月26日	平成9年12月22日
柰師	柰師	62.0	昭和46年10月11日		平成3年12月20日	平成4年6月9日
北子安	北子安	77.2	昭和47年3月16日		平成3年3月29日	平成3年12月5日
中野	中野	88.8	昭和47年7月19日		平成5年4月30日	平成8年3月28日
宮下	宮下・常代	30.1	昭和48年1月17日		平成11年3月30日	平成11年9月2日
箕輪	内箕輪・法木作・外箕輪	99.4	昭和48年12月27日		平成4年1月10日	平成4年7月6日
人見	人見	60.1	昭和49年7月11日		平成3年11月22日	平成4年3月21日
郡	郡	37.0	昭和63年9月6日		平成22年11月19日	平成23年3月25日
常代	常代	53.7	昭和63年9月20日		平成15年10月7日	平成16年11月29日
上総新研究開発	木更津市矢那	278.2	平成2年10月16日		平成15年2月14日	平成15年9月12日
〃	君津市長石他 (うち君津市 61.7)					

資料 建設部都市整備課

(うち、上総新研究開発は企画政策部企画政策課)

(4) 都 市 計 画 公 園

(平成30年3月31日現在 単位: ha)

種 別	名 称		所 在 地	開 設 年 月 日	面 積
	番 号	公 園 名			
街区公園	2. 2. 1	池 田 西 公 園	君津市 人見1丁目21番	昭和48年 3月31日	0.33
"	2. 2. 2	池 田 東 公 園	" 人見1丁目5番	"	0.37
"	2. 2. 3	大 和 田 公 園	" 大和田3丁目9番	昭和50年 3月31日	0.19
"	2. 2. 4	五 竜 公 園	" 西坂田4丁目7番	昭和49年 3月31日	0.47
"	2. 2. 5	坂 田 駅 前 公 園	" 東坂田3丁目2番	"	0.30
"	2. 2. 6	富 士 見 公 園	" 中富1051番	"	0.32
"	2. 2. 8	中 野 中 央 公 園	" 中野4丁目17番	平成元年 3月13日	0.50
"	2. 2. 9	中 野 西 公 園	" 中野5丁目12番	昭和57年 4月 1日	0.60
"	2. 2. 10	上 落 公 園	" 北久保2丁目1番	昭和54年10月 1日	0.15
"	2. 2. 11	花 園 公 園	" 久保3丁目5番	昭和51年 3月31日	0.28
"	2. 2. 12	辻 前 公 園	" 久保2丁目3番	昭和52年 5月 1日	0.24
"	2. 2. 13	市 役 所 前 公 園	" 南久保1丁目3番	昭和51年 3月31日	0.26
"	2. 2. 14	川 田 公 園	" 南久保2丁目5番	昭和54年10月 1日	0.12
"	2. 2. 15	高 畑 公 園	" 南久保3丁目12番	昭和51年 3月31日	0.36
"	2. 2. 16	山 下 公 園	" 北久保1丁目6番	昭和54年10月 1日	0.13
"	2. 2. 18	鍛 冶 ケ 谷 公 園	" 柰師1丁目4番	平成 2年 6月12日	0.16
"	2. 2. 19	八 幡 台 公 園	" 柰師4丁目9番	平成 6年 4月26日	0.15
"	2. 2. 20	上 ノ 原 公 園	" 柰師3丁目15番	平成 2年 6月12日	0.12
"	2. 2. 21	中 ノ 原 公 園	" 柰師2丁目13番	"	0.14
"	2. 2. 22	西 台 公 園	" 柰師2丁目6番	"	0.13
"	2. 2. 23	松 ノ 井 公 園	" 南子安3丁目20番	昭和55年 7月 1日	0.40
"	2. 2. 24	馬 見 塚 公 園	" 南子安6丁目19番	昭和54年10月 1日	0.54
"	2. 2. 25	仲 野 原 公 園	" 南子安8丁目11番	昭和55年 7月 1日	0.45
"	2. 2. 26	上 村 台 公 園	" 内箕輪1丁目22番	昭和58年 4月 1日	0.23
"	2. 2. 27	三 月 田 公 園	" 法木作1丁目13番	"	0.32
"	2. 2. 28	蒲 田 公 園	" 外箕輪4丁目4番	昭和61年 4月17日	0.14
"	2. 2. 29	サ エ ン 田 公 園	" 外箕輪4丁目24番	昭和56年 5月 8日	0.17
"	2. 2. 30	梨 木 前 公 園	" 外箕輪1丁目14番	"	0.17
"	2. 2. 31	台 公 園	" 外箕輪1丁目27番	平成元年 3月13日	0.16
"	2. 2. 32	向 福 田 公 園	" 人見5丁目9番	昭和56年 5月 8日	0.27
"	2. 2. 33	堰 下 公 園	" 人見4丁目5番	昭和62年 6月26日	0.29
"	2. 2. 34	中 新 田 公 園	" 人見3丁目7番	昭和60年12月24日	0.20
"	2. 2. 35	前 畑 公 園	" 人見3丁目18番	昭和56年 5月 8日	0.14
"	2. 2. 36	惣 作 公 園	" 人見2丁目13番	昭和57年 4月 1日	0.16
"	2. 2. 37	台 中 公 園	" 北子安4丁目16番	"	0.20
"	2. 2. 38	天 神 公 園	" 北子安2丁目18番	"	0.56

種 別	名 称		所 在 地	開 設 年 月 日	面 積
	番 号	公 園 名			
街区公園	2. 2. 39	西 原 公 園	君津市 北子安3丁目9番	昭和57年 4月 1日	0.16
〃	2. 2. 40	中 野 南 公 園	〃 中野2丁目22番	昭和60年 3月30日	0.24
〃	2. 2. 41	中 野 東 公 園	〃 台1丁目2番	昭和60年 7月20日	0.21
〃	2. 2. 42	陽 光 台 中 央 公 園	〃 陽光台2丁目9番	平成元年 3月13日	0.62
〃	2. 2. 43	陽 光 台 東 公 園	〃 陽光台3丁目4番	〃	0.12
〃	2. 2. 44	陽 光 台 西 公 園	〃 陽光台1丁目1番	〃	0.18
〃	2. 2. 45	中 久 保 公 園	〃 柵師3丁目22番	平成 2年 6月12日	0.13
〃	2. 2. 46	沖 田 公 園	〃 外箕輪2丁目21番	昭和60年 7月20日	0.20
〃	2. 2. 47	みょうおうづか公園	〃 君津台1丁目10番	昭和63年 8月 1日	0.44
〃	2. 2. 48	か じ や ま 公 園	〃 君津台2丁目12番	〃	0.21
〃	2. 2. 49	ちようすけやま公園	〃 君津台3丁目6番一部	〃	0.14
〃	2. 2. 50	とうかんめん公園	〃 君津台3丁目23番一部	〃	0.11
〃	2. 2. 51	上 大 橋 公 園	〃 郡2丁目5番	平成16年 4月 1日	0.24
〃	2. 2. 52	塚 田 公 園	〃 郡1丁目9番	平成20年 4月 1日	0.25
〃	2. 2. 53	常 代 沖 田 公 園	〃 常代1丁目9番	平成14年 4月 1日	0.15
〃	2. 2. 54	松 川 公 園	〃 常代3丁目10番	平成17年 4月 1日	0.19
〃	2. 2. 55	迎 田 公 園	〃 常代5丁目11番	平成18年 4月 1日	0.20
〃	2. 2. 56	日 影 山 公 園	〃 常代4丁目9番	平成15年 4月 1日	0.20
近隣公園	3. 3. 1	北 子 安 公 園	〃 北子安5丁目3番	昭和51年 3月31日	1.40
〃	3. 3. 2	堺 田 公 園	〃 西坂田2丁目11番	昭和49年 3月31日	1.70
〃	3. 3. 3	宮 下 公 園	〃 宮下2丁目4番	昭和54年10月 1日	1.20
〃	3. 3. 4	大 野 原 公 園	〃 中野3丁目15番	昭和60年 3月30日	1.00
〃	3. 3. 5	大 道 沢 北 公 園	〃 柵師4丁目26番	平成 6年 4月26日	1.20
〃	3. 3. 6	大 道 沢 南 公 園	〃 柵師4丁目27番	〃	1.50
〃	3. 3. 7	郡 常 代 公 園	〃 常代2丁目9番	平成13年4月11日	1.00
〃	3. 3. 8	君 津 中 央 公 園	〃 久保5丁目1番1他6筆	平成19年10月27日	3.00
運動公園	6. 5. 1	内みのわ運動公園	〃 内箕輪1丁目1番	昭和58年 7月 1日	13.00
都市緑地	1	大 和 田 緑 地	〃 大和田3丁目11番他	昭和52年 5月 1日	0.50
緩衝緑地	2	君 津 緩 衝 緑 地	〃 坂田・大和田・人見の各一部	昭和56年 7月 1日	20.80
〃	3	西 君 津 緩 衝 緑 地	〃 西君津の一部	平成 4年 2月25日	3.40
緑 道	4	大 道 沢 緑 道	〃 南子安6丁目25番他	〃	1.20
地区公園 (注1)	4. 4. 5	か ず さ 4 号 公 園	〃 かずさ小糸7番	平成10年 7月 1日	2.38
合 計					66.99

(注1) 木更津都市計画

資料 建設部建設計画課

(5) 準防火地域

種 類	面 積
	ha
準 火 災 地 域 (君津都市計画)	48.0

資料 建設部建設計画課

(7) 地区計画

名 称	面 積
	ha
郡地区地区計画 (君津都市計画)	35.5
常代地区地区計画 (君津都市計画)	55.3
中野四丁目北部地区 地区計画 (君津都市計画)	1.8
かずさアカデミアパーク 地区地区計画 (木更津都市計画)	61.7

資料 建設部建設計画課

(9) 駐車場整備地区

種 類	面 積
	ha
駐車場整備地区 (君津都市計画)	93.0

資料 建設部建設計画課

(6) 高度地区

種 類	面 積
	ha
総 数	704.0
第 1 種 高 度 地 区 (最高限)	592.0
第 2 種 高 度 地 区 (最高限) (君津都市計画)	112.0

資料 建設部建設計画課

(8) 生産緑地地区

種 類	面 積
	ha
生産緑地地区 (君津都市計画)	3.62

資料 建設部建設計画課

49. 建築

(1) 市 営 住 宅

(平成30年3月31日現在)

建築年	団地名	所在地	構造	戸数	一戸の面積	一戸の家賃月額
昭和36年	市場	久留里市場785番地	木造平屋建	6	29.75 m ²	
40	千鳥	広岡1630番地8	〃	4	31.18	
42	〃	〃	〃	3	31.18	
42	小市部	小市部56番地2	簡耐平屋建	10	31.47	
44	平山	平山285番地1	〃	20	31.47	
46	外箕輪	外箕輪1丁目12番10号	準耐2階建	8	79.50	世帯の収入により、各団地とも8段階の家賃となる。
46	〃	〃	〃	23	42.80	
47	新町	久留里市場840番地	簡耐平屋建	20	34.00	
48	あけぼの	広岡3909番地	〃	15	36.52	
48	藤林	藤林235番地1	木造平屋建	10	31.80	
58	古川	久留里市場350番地11	〃	2	72.04	
平成8年	藤林	藤林235番地1	〃	7	31.88	

資料 建設部建築課

(注)昭和46年建築「外箕輪」31戸は、平成20年4月1日千葉県より移譲。

(2) 構造別建築物着工状況

(面積：m² 工事費予定額：万円)

年次	総 数		木 造		鉄骨鉄筋コンクリート造	
	床面積の合計	工事費予定額	床面積の合計	工事費予定額	床面積の合計	工事費予定額
平成24年	74,150	1,140,754	42,212	693,429	-	-
平成25年	98,423	1,482,803	52,791	882,797	-	-
平成26年	74,508	1,262,061	36,637	657,492	-	-
平成27年	71,192	1,284,466	35,307	620,953	-	-
平成28年	80,494	1,626,596	46,085	804,845	200	x

年次	鉄筋コンクリート造		鉄 骨 造		コンクリートブロック造		そ の 他	
	床面積の合計	工事費予定額	床面積の合計	工事費予定額	床面積の合計	工事費予定額	床面積の合計	工事費予定額
平成24年	944	31,460	29,807	410,165	60	x	1,127	x
平成25年	5,322	115,570	40,102	482,836	24	x	184	x
平成26年	2,246	64,468	35,546	539,159	28	x	51	x
平成27年	375	12,230	35,421	649,816	21	x	68	x
平成28年	5,134	249,200	29,054	567,651	21	x	-	-

資料 県統計課「千葉県統計年鑑」

(3) 県 営 住 宅

(平成30年3月31日現在)

建 築 年	団 地 名	所 在 地	構 造	戸 数	一戸の面積	一戸の家賃月額
昭和44年	君津島崎	南子安4丁目3番30号	簡易耐火2階建	20	42.80 m ²	
45	〃	〃	〃	60	42.80	
51	北子安	北子安1丁目16番	中層5階建	60	64.07	
〃	〃	〃	〃	86	58.22	世帯の収入により、各団地とも8段階の家賃となる。
〃	〃	〃	〃	30	58.22	
56	杓師	杓師4丁目23、24、25番	〃	70	74.69	
〃	〃	〃	〃	80	67.23	
57	久留里	久留里市場350番地1	〃	30	74.69	
〃	〃	〃	〃	20	66.02	
平成7年	杓師第二	杓師3丁目13番	中層4階建	6	82.00	
〃	〃	〃	〃	18	87.50	
〃	〃	〃	〃	2	78.70	
〃	〃	〃	〃	22	84.00	

(注)昭和47年・49年建築「糠田」44戸は、平成18年9月に解体。

資料 建設部建築課

50. 住居の建て方(6区分)・住宅の所有の関係(5区分)別住宅に住む一般世帯数

(平成27年10月1日)

住居の種類 所有の関係	総数	一戸建	長屋建	共 同 住 宅				その他
				総数	1・2階建	3～5階建	6階建以上	
一般世帯数	34,409							
住宅に住む一般世帯	32,379	24,372	329	7,642	4,794	2,050	798	36
主 世 帯	32,140	24,196	328	7,580	4,750	2,040	790	36
持 ち 家	22,893	22,433	12	443	14	56	373	5
公 営 借 家	584	25	138	421	4	417	-	-
民 営 借 家	7,249	1,640	165	5,425	4,522	801	102	19
給 与 住 宅	1,414	98	13	1,291	210	766	315	12
間 借 り	239	176	1	62	44	10	8	-

資料 総務省統計局「国勢調査」

8. 運輸・通信

8. 運 輸 ・ 通 信

51. J R 駅別旅客輸送状況

(単位：人)

年 度	君 津 駅		久 留 里 駅	
	乗車人員	1日平均	乗車人員	1日平均
平成25年度	3,178,363	8,707	166,540	456
平成26年度	3,064,826	8,396	152,378	417
平成27年度	3,069,394	8,386	154,594	422
平成28年度	3,020,780	8,276	151,278	414
平成29年度	2,995,969	8,208	155,196	425

資料 東日本旅客鉄道(株)千葉支社

52. J R 駅別1日平均乗車人員の内訳

(単位：人)

年 度	君 津 駅		久 留 里 駅	
	普 通	定 期	普 通	定 期
平成25年度	2,159	6,548	66	390
平成26年度	2,149	6,247	64	353
平成27年度	2,126	6,259	68	354
平成28年度	2,135	6,141	63	351
平成29年度	2,157	6,050	61	363

資料 東日本旅客鉄道(株)千葉支社

53. 高速バス利用状況

(1) 君津・東京線

(単位：人)

区分	上り				下り			
	便数	利用者	うち君津 B T利用者	うち君津駅 利用者	便数	利用者	うち君津 B T利用者	うち君津駅 利用者
平成25年	20,463	521,702	117,082	105,870	19,893	533,301	117,381	126,316
平成26年	20,587	540,673	115,566	107,655	19,822	548,838	115,367	128,659
平成27年	20,557	556,059	120,171	116,678	19,904	574,317	120,486	135,031
平成28年	20,557	562,399	121,159	118,586	19,548	578,787	119,916	133,761
平成29年	20,300	549,229	115,169	111,690	18,983	569,978	115,968	129,790
1月	1,736	45,853	9,646	9,289	1,631	47,286	9,584	10,830
2月	1,586	41,773	8,841	8,505	1,478	43,111	8,811	9,842
3月	1,420	40,727	8,458	8,736	1,329	42,159	8,644	9,702
4月	1,690	46,166	9,815	9,571	1,582	47,993	9,854	10,845
5月	1,743	47,150	9,969	9,493	1,632	49,138	10,064	11,118
6月	1,753	47,046	9,946	9,657	1,634	48,865	9,963	11,052
7月	1,743	47,460	9,866	9,494	1,632	49,197	9,875	11,119
8月	1,753	47,005	10,100	9,333	1,636	48,864	10,102	11,030
9月	1,690	44,773	9,051	9,275	1,580	46,051	9,076	10,524
10月	1,748	45,730	9,600	8,971	1,633	47,645	9,582	10,764
11月	1,690	47,207	9,953	9,464	1,580	49,324	10,134	11,471
12月	1,748	48,339	9,924	9,902	1,636	50,345	10,279	11,493

資料 企画政策部企画政策課

(2) 君津・羽田線

区分	上り				下り			
	便数	利用者	うち君津 B T利用者	うち君津駅 利用者	便数	利用者	うち君津 B T利用者	うち君津駅 利用者
平成25年	5,768	62,998	16,014	24,154	5,467	57,853	14,206	23,287
平成26年	5,764	63,479	15,526	25,139	5,400	57,888	13,529	23,910
平成27年	5,815	65,787	16,471	27,125	5,458	60,259	14,238	25,438
平成28年	5,791	65,656	15,320	27,635	5,444	59,492	13,031	25,303
平成29年	5,799	68,770	15,057	28,804	5,443	62,146	13,020	26,010
1月	486	4,857	1,104	1,971	457	4,972	1,014	2,172
2月	442	5,113	1,193	2,059	411	4,440	937	1,804
3月	496	6,112	1,337	2,407	465	5,462	1,135	2,336
4月	473	5,515	1,186	2,333	445	4,828	984	2,007
5月	496	5,866	1,378	2,463	465	5,436	1,151	2,282
6月	476	5,824	1,127	2,453	446	5,076	998	2,084
7月	496	5,890	1,292	2,437	465	5,197	1,107	2,042
8月	496	6,210	1,481	2,598	465	5,792	1,313	2,414
9月	475	5,663	1,148	2,478	447	5,247	1,087	2,200
10月	491	6,060	1,312	2,524	465	5,466	1,137	2,316
11月	476	5,646	1,270	2,405	447	5,323	1,123	2,317
12月	496	6,014	1,229	2,676	465	4,907	1,034	2,036

資料 企画政策部企画政策課

(3) 君津・新宿線

(単位：人)

区分	上り				下り			
	便数	利用者	うち君津		便数	利用者	うち君津	
			B T利用者	うち君津駅利用者			B T利用者	うち君津駅利用者
平成29年	2,200	17,782	4,788	8,704	2,199	16,126	3,822	7,911
1月	-	-	-	-	-	-	-	-
2月	-	-	-	-	-	-	-	-
3月	-	-	-	-	-	-	-	-
4月	240	1,507	378	729	240	1,230	299	583
5月	248	1,958	493	1,003	248	1,658	352	846
6月	240	1,840	439	931	240	1,678	360	855
7月	248	2,105	616	954	248	1,906	476	905
8月	248	2,269	604	1,154	247	2,045	498	999
9月	240	1,943	551	957	240	1,781	451	856
10月	248	2,045	575	1,020	248	1,926	488	913
11月	240	2,071	579	1,003	240	1,904	464	959
12月	248	2,044	553	953	248	1,998	434	995

資料 企画政策部企画政策課

54. 車種別保有自動車台数

(各年3月31日現在)

年 度	総 数	貨 物 自 動 車			乗 合 自 動 車	乗 用 車		特殊用途 自動車	小 型 二 輪 車	軽自動車
		普通車	小型車	被けん 引 車		普通車	小型車			
平成25年	43,700	2,025	4,050	291	272	14,420	20,274	1,293	1,075	29,406
平成26年	43,619	2,027	4,057	275	276	14,729	19,855	1,312	1,088	30,299
平成27年	43,270	2,037	4,095	270	275	14,850	19,325	1,315	1,103	31,212
平成28年	43,076	2,031	4,059	266	269	15,084	18,929	1,326	1,112	31,177
平成29年	42,927	2,027	4,033	260	259	15,366	18,523	1,344	1,115	31,282

(注) 総数に軽自動車は含まない。

資料 県統計課「千葉県統計年鑑」

軽自動車に軽二輪車は含まない。

55. 自動車交通量

(平成29年度)

路 線 名	測 定 日 時	測 定 地 点	上 下 の 別	大 型 車		普通車	二輪車
				ダンプ	ダンプ以外		
県 道 君津鴨川線	5月19日(金) 6時~21時	内箕輪1丁目1番1号 内みのわ運動公園 プール横	上り	328	378	5,551	57
			下り	331	379	4,966	66
県 道 加茂木更津線	5月19日(金) 6時~21時	末吉地先 小櫃保育園付近	上り	703	239	1,867	15
			下り	611	259	1,749	25

資料 市民環境部環境保全課

56. 構造別所有船舶隻数及びトン数

(各年度末現在)

年 度	総 数		鋼 船		木 造 船	
	隻 数	ト ン 数	隻 数	ト ン 数	隻 数	ト ン 数
平成24年度	4	620	4	620	0	0
平成25年度	5	107,004	5	107,004	0	0
平成26年度	5	107,004	5	107,004	0	0
平成27年度	4	106,974	4	106,974	0	0
平成28年度	4	106,974	4	106,974	0	0
平成29年度	4	106,974	4	106,974	0	0

資料 関東運輸局千葉運輸支局

9. 商 業

9. 商 業

57. 産業(小分類)別商店数・従業者数・年間販売額

(1) 卸 売 業

年 次	卸 売 業 総 計			各 種 商 品 卸 売 業			織 維 品 卸 売 業		
	商店数	従業者数	年間販売額	商店数	従業者数	年間販売額	商店数	従業者数	年間販売額
	店	人	万円	店	人	万円	店	人	万円
平成14年	141	1,043	6,303,580	-	-	-	-	-	-
平成16年	130	1,028	5,978,548	-	-	-	1	x	x
平成19年	136	997	5,731,505	-	-	-	-	-	-
平成26年	95	883	4,571,170	-	-	-	-	-	-

年 次	衣 服 ・ 身 の 回 り 品 卸 売 業			農 畜 産 物 ・ 水 産 物 卸 売 業			食 料 ・ 飲 料 卸 売 業		
	商店数	従業者数	年間販売額	商店数	従業者数	年間販売額	商店数	従業者数	年間販売額
	店	人	万円	店	人	万円	店	人	万円
平成14年	1	x	x	12	113	356,708	14	137	363,438
平成16年	1	x	x	11	119	309,937	9	129	365,331
平成19年	2	x	x	18	178	502,773	9	84	261,950
平成26年	1	11	x	8	97	269,451	4	52	188,878

年 次	建 築 材 料 卸 売 業			化 学 製 品 卸 売 業			鉱 物 ・ 金 属 材 料 卸 売 業		
	商店数	従業者数	年間販売額	商店数	従業者数	年間販売額	商店数	従業者数	年間販売額
	店	人	万円	店	人	万円	店	人	万円
平成14年	25	136	579,030	9	49	379,133	6	24	346,442
平成16年	23	154	533,201	8	54	481,363	8	30	309,404
平成19年	29	176	690,257	9	68	727,748	10	103	379,068
平成26年	15	72	328,561	8	51	510,944	9	43	x

年 次	再 生 資 源 卸 売 業			一 般 機 械 器 具 卸 売 業			自 動 車 卸 売 業		
	商店数	従業者数	年間販売額	商店数	従業者数	年間販売額	商店数	従業者数	年間販売額
	店	人	万円	店	人	万円	店	人	万円
平成14年	7	37	477,813	19	113	1,278,441	5	51	147,083
平成16年	6	38	310,100	19	149	2,090,496	6	62	154,877
平成19年	8	57	511,605	15	116	1,457,173	8	60	203,389
平成26年	6	45	39,522	14	102	819,222	3	32	262,905

年次	電気機械器具卸売業			その他の機械器具卸売業			家具・建具・じゅう器等卸売業		
	商店数	従業者数	年間販売額	商店数	従業者数	年間販売額	商店数	従業者数	年間販売額
	店	人	万円	店	人	万円	店	人	万円
平成14年	14	112	1,250,850	3	10	57,618	6	23	22,131
平成16年	14	71	422,265	4	21	75,542	2	x	x
平成19年	12	53	569,792	1	x	x	5	14	7,293
平成26年	11	54	446,525	3	13	32,770	1	1	x

年次	医薬品・化粧品等卸売業			他に分類されない卸売業		
	商店数	従業者数	年間販売額	商店数	従業者数	年間販売額
	店	人	万円	店	人	万円
平成14年	3	x	x	17	216	1,014,609
平成16年	5	91	573,691	13	88	325,582
平成19年	1	x	x	9	62	299,379
平成26年	3	21	34,204	9	289	1,473,581

資料 経済産業省「商業統計調査」

(注)

1. 調査の基準日 平成14年6月1日、平成16年6月1日、平成19年6月1日、平成26年7月1日
2. 年間販売額は、平成14年、16年、19年調査では調査前年4月1日から調査年3月31日までの1年間である。
平成26年調査では平成25年1月1日から12月31日までの1年間の販売額をいう。
3. 平成26年調査は、産業分類と調査設計の大幅変更に伴い、前回実施の平成19年調査の数値とは接続しない。
平成26年数値は、「衣服・身の回り品卸売業」は「衣服卸売業」と「身の回り品卸売業」の合算、「鉱物・金属材料卸売業」は「石油・鉱物卸売業」・「鉄鋼製品卸売業」・「非鉄金属卸売業」の合算、「一般機械器具卸売業」は「産業機械器具卸売業」を指す。

(2) 小 売 業

年次	小 売 業 総 計			百貨店、総合スーパー			その他の各種商品小売業		
	商店数	従業者数	年間販売額	商店数	従業者数	年間販売額	商店数	従業者数	年間販売額
	店	人	万円	店	人	万円	店	人	万円
平成14年	708	5,297	9,152,213	3	x	x	3	x	x
平成16年	652	4,800	8,675,596	3	544	1,154,841	3	20	37,194
平成19年	612	4,969	8,866,214	1	x	x	4	61	102,540
平成26年	435	3,844	8,422,637	1	214	x	2	28	x

年次	呉服・服地・寝具小売業			男子服小売業			婦人・子供服小売業		
	商店数	従業者数	年間販売額	商店数	従業者数	年間販売額	商店数	従業者数	年間販売額
	店	人	万円	店	人	万円	店	人	万円
平成14年	8	36	82,460	9	44	89,398	26	103	154,096
平成16年	6	30	69,433	10	40	80,248	21	94	143,805
平成19年	6	17	36,022	8	48	76,930	23	114	165,744
平成26年	4	51	51,646	7	32	65,495	16	82	128,640

年次	靴・履物小売業			その他の織物・衣服・身の回り品小売業			各種食料品小売業		
	商店数	従業者数	年間販売額	商店数	従業者数	年間販売額	商店数	従業者数	年間販売額
	店	人	万円	店	人	万円	店	人	万円
平成14年	5	15	16,829	10	29	28,618	31	458	943,338
平成16年	5	14	13,303	14	32	40,233	32	496	1,086,244
平成19年	5	10	10,314	9	40	33,397	25	719	1,272,650
平成26年	6	11	14,293	15	94	121,868	17	499	767,133

年次	酒小売業			食肉小売業			鮮魚小売業		
	商店数	従業者数	年間販売額	商店数	従業者数	年間販売額	商店数	従業者数	年間販売額
	店	人	万円	店	人	万円	店	人	万円
平成14年	45	151	262,617	5	30	51,535	16	66	73,199
平成16年	46	133	202,038	2	x	x	13	60	59,639
平成19年	27	109	308,451	5	55	90,231	9	42	49,201
平成26年	12	47	85,575	4	52	67,869	6	19	10,073

年次	野菜・果実小売業			菓子・パン小売業			米穀類小売業		
	商店数	従業者数	年間販売額	商店数	従業者数	年間販売額	商店数	従業者数	年間販売額
	店	人	万円	店	人	万円	店	人	万円
平成14年	15	98	94,638	38	157	103,364	7	12	4,360
平成16年	15	109	116,190	42	169	107,242	6	11	3,222
平成19年	16	100	125,740	31	135	94,323	8	24	25,760
平成26年	10	105	179,068	25	96	55,572	-	-	-

年次	その他の飲食料品小売業			自動車小売業			自転車小売業		
	商店数	従業者数	年間販売額	商店数	従業者数	年間販売額	商店数	従業者数	年間販売額
	店	人	万円	店	人	万円	店	人	万円
平成14年	128	1,209	1,204,333	58	394	1,032,868	3	3	1,041
平成16年	103	896	885,757	59	424	1,210,518	5	7	2,211
平成19年	101	1,009	907,544	53	413	1,053,394	1	x	x
平成26年	61	775	873,248	40	325	1,092,942	3	6	145

年次	家具・建具・畳小売業			機械器具小売業			その他のじゅう器小売業		
	商店数	従業者数	年間販売額	商店数	従業者数	年間販売額	商店数	従業者数	年間販売額
	店	人	万円	店	人	万円	店	人	万円
平成14年	17	53	44,192	28	128	334,020	8	64	126,197
平成16年	15	37	41,497	29	113	251,831	7	x	x
平成19年	12	36	22,099	37	156	315,346	4	30	41,794
平成26年	2	2	x	22	111	385,388	7	20	301,492

年次	医薬品・化粧品小売業			農耕用品小売業			燃料小売業		
	商店数	従業者数	年間販売額	商店数	従業者数	年間販売額	商店数	従業者数	年間販売額
	店	人	万円	店	人	万円	店	人	万円
平成14年	35	204	396,218	12	73	221,479	56	398	1,076,084
平成16年	34	236	430,080	14	73	222,998	48	352	1,014,298
平成19年	42	295	587,159	15	79	207,015	42	272	1,251,311
平成26年	35	290	736,160	8	45	112,787	39	222	1,241,833

年次	書籍・文房具小売業			スポーツ用品・がん具・ 娯楽用品・楽器小売業			写真機・写真材料小売業		
	商店数	従業者数	年間販売額	商店数	従業者数	年間販売額	商店数	従業者数	年間販売額
	店	人	万円	店	人	万円	店	人	万円
平成14年	29	254	168,260	23	134	247,274	4	21	26,785
平成16年	21	191	102,515	22	106	198,421	4	16	19,733
平成19年	24	211	137,201	22	86	174,339	4	x	x
平成26年	9	81	43,385	10	45	82,241	10	33	31,198

年次	時計・眼鏡・光学機械小売業			他に分類されない小売業			通信販売・訪問販売小売業		
	商店数	従業者数	年間販売額	商店数	従業者数	年間販売額	商店数	従業者数	年間販売額
	店	人	万円	店	人	万円	店	人	万円
平成14年	14	60	79,384	72	500	1,089,769	-	-	-
平成16年	12	37	45,141	61	487	1,016,551	-	-	-
平成19年	12	36	42,152	66	590	1,182,969	-	-	-
平成26年	-	-	-	48	386	x	14	170	x

年次	自動販売機による小売業			その他の無店舗小売業		
	商店数	従業者数	年間販売額	商店数	従業者数	年間販売額
	店	人	万円	店	人	万円
平成14年	-	-	-	-	-	-
平成16年	-	-	-	-	-	-
平成19年	-	-	-	-	-	-
平成26年	-	-	-	2	3	x

資料 経済産業省「商業統計調査」

(注)

- 調査の基準日 平成14年6月1日、平成16年6月1日、平成19年6月1日、平成26年7月1日
- 年間販売額は、平成14年、16年、19年調査では調査前年4月1日から調査年3月31日までの1年間である。
平成26年調査では平成25年1月1日から12月31日までの1年間の販売額をいう。
- 平成26年調査は、産業分類と調査設計の大幅変更に伴い、前回実施の平成19年調査の数値とは接続しない。
平成26年数値は、「米穀類小売業」を「その他の飲料品小売業」に合算、「その他のじゅう器小売業」は「じゅう器小売業」を指す。また、「時計・眼鏡・光学機械小売業」は「写真機・写真材料小売業」に合算（「写真機・時計・眼鏡小売業」として集約された）、「通信販売・訪問販売小売業」、「自動販売機による小売業」、「その他の無店舗小売業」は平成26年から新設された。

10. 上 下 水 道

10. 上 下 水 道

58. 水 道 事 業

(1) 上 水 道 事 業

(平成29年度)

事 業 名	人 口		配水管等延長 m	給水戸数 戸	年間給水総量 m ³
	計画給水人口	現在給水人口			
君津市水道事業	94,800	82,485	840,324	34,298	9,989,648

資料 水道部業務課

(2) 上 水 道 供 給 状 況

年度・月	利用戸数 戸	給水人口 人	配水量 m ³	有収水量 m ³	使用料金 千円
平成25年度	34,609	85,836	10,823,058	8,669,486	2,040,056
平成26年度	34,942	85,354	10,664,957	8,537,401	2,064,835
平成27年度	34,149	84,305	10,331,588	8,537,388	2,074,790
平成28年度	34,271	83,414	10,173,537	8,375,033	2,332,728
平成29年度	34,298	82,485	9,989,648	8,256,602	2,333,604
4月	34,475	83,471	813,701	611,099	172,235
5月	34,504	83,435	844,274	737,923	208,234
6月	34,502	83,383	825,648	637,738	179,305
7月	34,469	83,300	878,837	763,798	218,763
8月	34,401	83,138	844,817	658,297	188,428
9月	34,388	83,070	810,812	769,786	218,774
10月	34,340	82,979	835,079	640,662	181,879
11月	34,336	82,925	811,640	742,481	210,162
12月	34,336	82,908	858,573	622,971	174,882
1月	34,307	82,785	852,773	753,462	211,649
2月	34,271	82,693	773,029	638,133	178,471
3月	34,298	82,485	840,465	680,252	190,822

資料 水道部業務課

59. 下 水 道 事 業

(1) 下 水 施 設 及 び 処 理 状 況

年 度	下水道施設数		事業計画面積 ha	処理区域面積 ha	処理区域内人口 人	全人口に対する普及率 %
	処理場数	下水管布設延長 m				
平成25年度	1	516,918	1,338	984	48,518	54.9
平成26年度	1	518,644	1,338	984	48,643	55.4
平成27年度	1	519,792	1,338	984	48,428	55.7
平成28年度	1	520,101	1,338	989	48,454	56.3
平成29年度	1	520,490	1,338	991	48,254	56.6

資料 君津富津広域下水道組合

11. 教育・文化・観光

11. 教育・文化・観光

60. 学校教育

(1) 学校総覧

(各年5月1日現在)

年次 学校区分	学校数	学級数	教員数 (本務者)	職員数	園児・児童及び生徒数			1学級当 りの園児・児 童・生徒数	教員1人当 たりの園児・児 童・生徒数
					総 数	男	女		
平成25年	34	340	581	68	7,399	3,878	3,521	21.8	12.7
平成26年	34	333	573	46	7,198	3,763	3,435	21.6	12.6
平成27年	34	329	558	45	7,116	3,693	3,423	21.6	12.8
平成28年	34	317	566	45	6,949	3,601	3,348	21.9	12.3
平成29年	34	309	560	49	6,723	3,491	3,232	21.8	12.0
幼稚園	5	28	46	7	748	400	348	26.7	16.3
公立	1	1	3	-	19	12	7	19.0	6.3
私立	4	27	43	7	729	388	341	27.0	17.0
小学校	17	187	295	23	3,777	1,955	1,822	20.2	12.8
中学校	12	94	219	19	2,198	1,136	1,062	23.4	10.0
公立	11	88	208	15	2,010	1,071	939	22.8	9.7
私立	1	6	11	4	188	65	123	31.3	17.1

資料 文部科学省「学校基本調査」

(2) 幼稚園

(各年5月1日現在)

区 分	平成25年	平成26年	平成27年	平成28年	平成29年
園 数	5	5	5	5	5
学 級 数	33	33	32	32	28
園 児 数	831	791	774	784	748
男	426	418	399	416	400
3歳児	100	110	106	118	117
4歳児	168	141	147	145	142
5歳児	158	167	146	153	141
女	405	373	375	368	348
3歳児	95	91	106	97	100
4歳児	140	134	134	134	112
5歳児	170	148	135	137	136
教 員 数	66	67	57	65	67
本 務 者	53	53	46	48	46
兼 務 者	13	14	11	17	21

資料 文部科学省「学校基本調査」

(3) 小 学 校

(各年5月1日現在)

区 分	平成25年	平成26年	平成27年	平成28年	平成29年
学 校 数	17	17	17	17	17
学 級 数	203	198	198	189	187
単 式	167	163	162	155	154
複 式	2	2	2	2	2
特 別 支 援	34	33	34	32	31
学 年 別 児 童 数	4,180	4,073	4,094	3,945	3,777
男 学 年	2,220	2,133	2,137	2,044	1,955
1 学 年	362	316	354	295	309
2 学 年	351	356	319	350	292
3 学 年	383	354	356	315	349
4 学 年	371	385	353	355	312
5 学 年	356	371	382	345	351
6 学 年	397	351	373	384	342
女 学 年	1,960	1,940	1,957	1,901	1,822
1 学 年	295	341	324	290	269
2 学 年	308	297	343	326	292
3 学 年	344	309	298	342	323
4 学 年	326	341	312	289	338
5 学 年	319	332	342	312	285
6 学 年	368	320	338	342	315
教 員 数	306	302	295	296	295
男	114	114	109	116	127
女	192	188	186	180	168
職 員 数	34	19	21	21	23
うち事務職員	17	17	18	18	19

(注) 教員数及び職員数は本務者数。

資料 文部科学省「学校基本調査」

(4) 中 学 校

(各年5月1日現在)

区 分	平成25年	平成26年	平成27年	平成28年	平成29年
学 校 数	12	12	12	12	12
学 級 数	104	102	99	96	94
単 式	85	84	81	78	75
複 式	-	-	-	-	-
特 別 支 援	19	18	18	18	19
学 年 別 生 徒 数	2,388	2,334	2,248	2,220	2,198
男 学 年	1,232	1,212	1,157	1,141	1,136
1 学 年	400	396	361	376	396
2 学 年	418	398	399	362	376
3 学 年	414	418	397	403	364
女 学 年	1,156	1,122	1,091	1,079	1,062
1 学 年	368	381	337	362	366
2 学 年	373	369	382	336	359
3 学 年	415	372	372	381	337
教 員 数	222	218	217	222	219
男	132	127	131	134	134
女	90	91	86	88	85
職 員 数	25	19	16	17	19
うち事務職員	13	14	12	13	12

(注) 教員数及び職員数は本務者数。

資料 文部科学省「学校基本調査」

(5) 高等学校

(各年5月1日現在)

年次	学校数	本科生徒数			本務教員数			職員数				
		総数	男	女	総数	男	女	総数			(うち)事務・技術・実習職員	
								計	男	女	男	女
平成25年	4	2,000	1,133	867	162	120	42	35	23	12	19	11
平成26年	4	2,047	1,160	887	162	121	41	33	20	13	16	12
平成27年	4	2,042	1,128	914	165	125	40	33	19	14	15	13
平成28年	4	2,037	1,085	952	160	119	41	34	22	12	18	11
平成29年	4	2,048	1,092	956	166	121	45	35	24	11	19	10

資料 文部科学省「学校基本調査」

(6) 進路別卒業生数(中学校)

(各年3月卒業生数)

年次	卒業生総数	進学者					就職者	専修学校 各種学校他	左記以外の 者及び 死亡・不詳
		高等学校			高等 専門学校	特別支援 学校高等部			
		全日制	定時制	通信制					
平成25年	787	736	6	6	16	9	4	6	4
平成26年	831	788	5	2	16	13	1	0	6
平成27年	797	742	7	4	15	10	4	6	9
平成28年	769	721	5	9	16	6	4	2	6
平成29年	787	739	5	16	10	10	2	0	5

資料 文部科学省「学校基本調査」

(7) 専修学校の状況

(各年5月1日現在)

年次	学校数			学科数		生徒数			教員数				本務 職員数
	総数	公立	私立	昼間	その他	計	男	女	本務者			兼務者	
									計	男	女		
平成25年	1	-	1	2	-	215	132	83	13	7	6	33	7
平成26年	1	-	1	2	-	217	134	83	12	7	5	34	6
平成27年	1	-	1	2	-	227	151	76	13	8	5	30	5
平成28年	1	-	1	2	-	212	138	74	12	10	2	27	5
平成29年	1	-	1	2	-	200	125	75	12	9	3	28	4

資料 文部科学省「学校基本調査」

61. 君津市民体育館利用状況

月 別	バレーボール		バドミントン		卓 球		バスケット		弓 道		剣道・なぎなた	
	団体数	人数	団体数	人数	団体数	人数	団体数	人数	団体数	人数	団体数	人数
4月	9	122	44	376	25	1,037	30	1,651	67	705	8	126
5月	17	515	41	924	29	1,419	18	948	78	1,165	6	53
6月	28	1,057	49	558	22	1,062	6	62	55	500	7	109
7月	33	2,535	49	610	25	1,377	14	268	64	534	12	367
8月	19	597	56	740	28	827	29	1,645	72	330	4	43
9月	19	510	54	375	27	961	18	888	70	643	12	326
10月	11	369	61	847	23	1,242	17	512	66	318	2	32
11月	6	38	56	702	23	1,124	18	365	73	1,141	4	62
12月	10	916	50	341	23	939	16	331	62	214	9	716
1月	13	625	51	369	23	1,015	18	621	66	262	7	52
2月	6	231	46	349	20	969	22	1,306	60	225	12	324
3月	9	285	66	466	29	1,522	30	993	58	231	8	361
合 計	180	7,800	623	6,657	297	13,494	236	9,590	791	6,268	91	2,571

(平成29年度)

体 操		柔道・空手		レクリエーション スポーツ		総会・講習会		映画会・音楽会		そ の 他		計	
団体 数	人 数	団体 数	人 数	団体 数	人 数	団体 数	人 数	団体 数	人 数	団体 数	人 数	団体 数	人 数
19	472	0	0	0	0	0	0	0	0	46	607	248	5,096
16	388	0	0	0	0	0	0	0	0	54	1,072	259	6,484
12	287	0	0	0	0	0	0	2	9	67	2,984	248	6,628
11	239	4	265	0	0	0	0	5	124	46	732	263	7,051
10	216	2	8	0	0	0	0	2	60	39	465	261	4,931
18	797	0	0	0	0	1	38	1	5	48	719	268	5,262
21	294	7	67	0	0	1	30	9	569	57	1,272	275	5,552
21	600	0	0	0	0	0	0	1	30	70	1,596	272	5,658
11	246	0	0	0	0	0	0	6	251	46	748	233	4,702
16	269	0	0	0	0	0	0	2	25	47	1,122	243	4,360
12	246	0	0	0	0	0	0	2	60	55	1,733	235	5,443
19	389	0	0	0	0	0	0	6	91	59	778	284	5,116
186	4,443	13	340	0	0	2	68	36	1,224	634	13,828	3,089	66,283

資料 内みのわ運動公園及び君津緩衝緑地指定管理者

62. 公民館利用状況

(平成29年度)

区分	公民館	主催事業	社会教育関係団体利用					小計
			青少年	女性	成人	高齢者	その他	
利用人数(人)	君津中央公民館	10,643	688	6,875	47,546	19,668	1,098	75,875
	貞元分館	53	0	645	302	49	88	1,084
	八重原公民館	8,379	3,304	3,496	21,519	3,333	569	32,221
	周西公民館	4,432	430	2,650	9,585	3,143	4,726	20,534
	周南公民館	5,097	3,163	0	5,813	348	605	9,929
	小糸公民館	5,450	704	2,954	13,118	292	2,107	19,175
	清和公民館	3,833	6	476	2,793	385	599	4,259
	小櫃公民館	4,127	1,437	545	4,748	260	84	7,074
	上総公民館	4,746	1,372	108	8,380	0	1,513	11,373
	松丘分館	856	1,231	144	2,208	43	919	4,545
	龜山分館	1,802	17	61	1,488	18	196	1,780
合計	49,418	12,352	17,954	117,500	27,539	12,504	187,849	
利用回数(回)	君津中央公民館	304	44	683	3,150	1,519	109	5,505
	貞元分館	7	0	78	38	12	13	141
	八重原公民館	265	187	259	2,087	341	26	2,900
	周西公民館	155	17	212	880	247	326	1,682
	周南公民館	180	92	0	1,004	69	51	1,216
	小糸公民館	181	75	300	1,445	28	143	1,991
	清和公民館	97	1	39	459	32	38	569
	小櫃公民館	120	94	55	712	23	8	892
	上総公民館	98	122	9	942	0	65	1,138
	松丘分館	22	85	13	230	4	38	370
	龜山分館	56	2	5	183	2	9	201
合計	1,485	719	1,653	11,130	2,277	826	16,605	

区分	公民館	学校	行政	一般	小計	個人利用		合計
						図書	その他	
利用人数(人)	君津中央公民館	2,313	11,159	7,063	20,535	0	20,621	127,674
	貞元分館	0	0	0	0	0	0	1,137
	八重原公民館	322	1,093	3,726	5,141	0	3,407	49,148
	周西公民館	148	901	1,928	2,977	0	10,409	38,352
	周南公民館	50	1,577	1,310	2,937	573	5,919	24,455
	小糸公民館	400	4,203	1,889	6,492	792	11,404	43,313
	清和公民館	502	2,491	2,233	5,226	182	482	13,982
	小櫃公民館	44	5,940	2,909	8,893	849	2,823	23,766
	上総公民館	199	3,659	3,211	7,069	2,909	13,075	39,172
	松丘分館	91	1,213	2,710	4,014	0	764	10,179
	龜山分館	109	2,155	1,298	3,562	0	196	7,340
合計	4,178	34,391	28,277	66,846	5,305	69,100	378,518	
利用回数(回)	君津中央公民館	37	344	334	715	0	8,704	15,228
	貞元分館	0	0	0	0	0	0	148
	八重原公民館	17	10	200	227	0	980	4,372
	周西公民館	9	18	66	93	0	712	2,642
	周南公民館	1	33	62	96	0	741	2,233
	小糸公民館	13	83	124	220	0	0	2,392
	清和公民館	39	125	138	302	0	130	1,098
	小櫃公民館	4	130	160	294	0	620	1,926
	上総公民館	13	93	175	281	0	823	2,340
	松丘分館	3	23	149	175	0	297	864
	龜山分館	8	37	87	132	0	43	432
合計	144	896	1,495	2,535	0	13,050	33,675	

資料 教育委員会生涯学習文化課

63. 図書館利用状況

名 称	読書施設 の内容	面 積	座席数	蔵書数 (30. 3. 31)	登録人数 (30. 3. 31)	平成29年度利用状況		図書購入 予算額 (平成29年度)	1週当たり	
	(独立・ 併設)					貸出冊数	うち団 体貸出		開 館 時間数	開館 日数
		m ²		冊	人	冊		千円	時間	日
中央図書館	独立	4,896.21	212	443,036	23,756	691,988	13,547	18,695	48	6
周南分室	併設	32.00	6	7,816	133	1,662	8	250	56	7
小糸分室	〃	48.00	6	8,232	169	2,633	556	250	56	7
清和分室	〃	36.00	4	7,914	112	573	4	250	56	7
小櫃分室	〃	41.00	0	7,856	221	2,830	119	250	56	7
上総分室	〃	99.00	4	16,204	491	10,685	41	500	56	7
市民体育館分室	〃	220.00	12	26,602	3,464	13,730	68	500	42	6
移動図書館	〃			10,795	3,655	29,333	5,469	1,700	29箇所巡回(2週)	
計		5,372.21	244	528,455	32,001	753,434	19,812	22,395		

資料 教育委員会中央図書館

64. 君津市民文化ホール利用状況

(平成29年度)

施設名	利用可能日数	利用日数	利 用 回 数			利用人数
			午 前	午 後	夜 間	
	日	日	回	回	回	人
大ホール	302	260	205	224	207	107,089
中ホール	303	260	221	215	130	44,923
リハーサル室	310	301	179	211	276	10,946
会議室	310	202	154	166	121	1,068
ギャラリー	309	90	83	75	55	685
練習室1	310	283	233	227	219	2,106
練習室2	309	250	197	187	161	1,308
和室1	310	245	161	139	164	785
和室2	310	211	159	125	121	532
和室3	310	226	159	128	140	642
計	3,083	2,328	1,751	1,697	1,594	170,084

資料 教育委員会生涯学習文化課

65. 指定文化財

(1) 文化財総覧

指定文化財総覧	国指定(2)		県指定(20)					市指定(34)			
	建造物	天然記念物	有形文化財	無形民俗文化財	史跡	天然記念物	無形文化財	有形文化財	無形民俗文化財	史跡	天然記念物
56	1	1	6	4	7	2	1	24	4	5	1

(2) 国指定文化財

名称	所在地・指定地・伝承地	所有者・伝承者	指定年月日	備考
神野寺表門	君津市鹿野山324番地1	神野寺	大正5年5月24日	建造物
高宕山のサル生息地	〃 平田字高宕畑 他	千葉県他	昭和33年6月12日	天然記念物

(3) 県指定文化財

名称	所在地・指定地・伝承地	所有者・伝承者	指定年月日	備考
神野寺本堂(附・厨子)	君津市鹿野山324番地1	神野寺	昭和42年 3月 7日	建造物
木造菩薩面	君津市立久留里城址資料館保管	建暦寺	昭和47年 9月29日	彫刻
木造虚空蔵菩薩立像	君津市蔵玉691番地	円盛院	昭和61年 2月28日	〃
木造不動明王坐像	〃 根本264番地	大正寺	平成20年 3月18日	〃
天正検地帳 (北子安之郷御縄打水帳)	君津市立中央図書館保管	北子安自治会	昭和57年 4月 6日	古文書
天正検地帳 (練木村御縄打水帳)	君津市練木	個人	昭和57年 4月 6日	〃
常代遺跡出土の木製品	君津市立久留里城址資料館保管	君津市	平成18年 3月14日	考古資料
大戸見の神楽	君津市大戸見3328番地	大戸見の神楽保存会	昭和36年 6月 9日	無形民俗文化財
三島の棒術と羯鼓舞	〃 宿原・奥米・豊英、旅名	宿原・奥米・豊英の各棒術保存会 旅名羯鼓舞保存会	昭和37年 5月 1日	〃
鹿野山のはしご獅子舞	〃 鹿野山	鹿野山梯子獅子保存会	昭和38年 5月 4日	〃
鹿野山のさんちよこ節	〃 鹿野山	鹿野山さんちよこ節保存会	昭和38年 5月 4日	〃
九十九坊廃寺趾	〃 内蓑輪191番地	君津市	昭和10年12月24日	史跡
近江屋甚兵衛墓	〃 人見1丁目11番17号	青蓮寺	昭和29年12月21日	〃
鐘ヶ淵	〃 内箕輪1丁目1番	厳島神社・君津市	昭和44年 4月18日	〃
八幡神社古墳	〃 外箕輪4丁目32番	八幡神社	昭和45年 1月30日	〃
道祖神裏古墳	〃 外箕輪1038番地1	個人	昭和54年 3月 2日	〃
白山神社古墳	〃 俵田1452番地	白山神社	昭和56年 3月13日	〃
飯籠塚古墳	〃 岩出476番地 他	個人	平成元年 3月10日	〃
三島ノ白檜	〃 豊英502番地1	個人	昭和10年 3月26日	天然記念物
三石山自然林	〃 草川原1405番地 他	観音寺	昭和49年 3月19日	〃
長板中形	〃 滝原	松原伸生	平成29年 3月 7日	無形文化財

資料 教育委員会生涯学習文化課

(4) 市 指 定 文 化 財

名 称	所在地・指定地・伝承地	所有者・伝承者	指 定 年 月 日	備 考
八 雲 神 社 本 殿	君津市三直1174番地	八 雲 神 社	昭和45年 9月21日	建 造 物
附 属 寺 大 師 堂	〃 六手501番地	附 属 寺	昭和45年 9月21日	〃
建 曆 寺 阿 弥 陀 堂	〃 浜子145番地1	建 曆 寺	昭和45年 9月21日	〃
久 留 里 神 社 本 殿	〃 浦田15番地	久 留 里 神 社	昭和50年 8月 4日	〃
大 日 堂	〃 怒田1742番地1	怒 田 自 治 会	昭和50年 8月 4日	〃
平 山 用 水 開 墾 絵 馬	君津市立久留里城址資料館保管	大 原 神 社	昭和61年 3月31日	絵 画
空 蔵 院 の 涅槃 図	君津市南子安2丁目1番31号	空 蔵 院	平成 8年 3月21日	〃
木造十一面観世音菩薩立像	〃 人見1丁目11番17号	青 蓮 寺	昭和45年 9月21日	彫 刻
木造阿弥陀如来坐像	〃 浜子145番地1	建 曆 寺	昭和45年 9月21日	〃
木造聖観世音菩薩立像	〃 根本264番地	大 正 寺	昭和50年 8月 4日	〃
木造阿弥陀如来坐像	〃 大井戸291番地	万 福 寺	昭和50年 8月 4日	〃
千 体 地 蔵 尊	〃 西猪原243番地	久 原 寺	昭和50年 8月 4日	〃
木 造 十 三 仏	〃 黄和田畑321番地	黄 和 田 畑 自 治 会	平成 3年 3月27日	〃
萬 福 寺 の 欄 間 彫 刻	〃 戸崎1053番地	萬 福 寺	平成 8年 3月21日	〃
鑄 銅 釈 迦 如 来 像 懸 仏	〃 上876番地	春 日 神 社	昭和61年 3月31日	工 芸 品
鑄 銅 鰐 口 (文安六年在銘)	〃 辻森383番地	瑠 璃 堂	平成 3年 3月27日	〃
毘 沙 門 天 懸 仏	君津市立久留里城址資料館保管	大 井 戸 諏 訪 神 社	平成19年 3月29日	〃
建 曆 寺 縁 起 書	君津市立久留里城址資料館保管	建 曆 寺	昭和45年 9月21日	書 跡
新 井 白 石 書 簡	君津市立久留里城址資料館保管	個 人	昭和61年 3月31日	〃
天 正 検 地 帳	君津市立中央図書館保管	大 野 台 自 治 会	昭和63年 9月20日	古 文 書
坂東三十三ヶ所巡礼納札	君津市立久留里城址資料館保管	大 正 寺	昭和61年 3月31日	歴 史 資 料
秋 広 家 位 牌	君津市清和市場559番地	本 田 寺	昭和61年 3月31日	〃
板 碑 (貞治二年在銘)	君津市立久留里城址資料館保管	君 津 市 教 育 委 員 会	昭和61年 3月31日	考 古 資 料
大井戸八木遺跡出土の小銅鐸及び装飾品	君津市立久留里城址資料館保管	君 津 市	平成23年12月9日	〃
人見神社「神馬」	君津市人見892番地	人見神社神馬保存会	昭和45年 9月21日	無形民俗文化財
六手の神楽ばやし	〃 六手59番地	六手神楽ばやし保存会	昭和45年 9月21日	〃
馬登の獅子神楽	〃 馬登	馬登獅子神楽保存会	昭和45年 9月21日	〃
やぶさめ	〃 北子安2丁目18番1号	北子安やぶさめ保存会	昭和45年 9月21日	〃
貞 元 親 王 墓	〃 貞元375番地	君 津 市	昭和45年 9月21日	史 跡
小 山 野 横 穴 群	〃 小山野181番地 他	個 人	昭和45年 9月21日	〃
土 屋 家 五 輪 塔	〃 小市部93番地	円 覚 寺	昭和61年 3月31日	〃
浅 間 神 社 古 墳	〃 上新田456番地	浅 間 神 社	平成 8年 3月21日	〃
八幡神社古墳の周溝の一部	〃 外箕輪4丁目127番1号	君 津 市	平成 8年 3月21日	〃
〃	〃 外箕輪4丁目131番2号	君 津 市	平成 8年 3月21日	〃
賀 恵 淵 の 椎	〃 賀恵淵168番地	八 坂 神 社	昭和50年 8月 4日	天 然 記 念 物

資料 教育委員会生涯学習文化課

66. 宗教法人数

(各年4月1日現在)

年次	総数	神道		仏教		キリスト教	諸教
		神社	教会	寺院	教会		
平成25年	245	119	3	114	2	2	5
平成26年	245	119	3	114	2	2	5
平成27年	245	119	3	114	2	2	5
平成28年	245	119	3	114	2	2	5
平成29年	244	119	3	113	2	2	5

資料 県統計課「千葉県統計年鑑」

67. テレビ受信契約数

(各年3月31日現在)

年次	放送受信契約数	衛星放送(再掲)	
		契約数	契約率(%)
平成25年	28,610	11,803	41.3
平成26年	29,150	12,418	42.6
平成27年	29,523	13,111	44.4
平成28年	30,012	13,696	45.6
平成29年	30,507	14,360	47.1

(注) 契約率 = (衛星放送契約数 / 放送受信契約数) × 100

資料 県統計課「千葉県統計年鑑」

68. 月別入込観光客数

(平成29年 単位：千人)

区 分	1月	2月	3月	4月	5月	6月	7月	8月	9月	10月	11月	12月	合 計
自 然	1	1	1	1	1	1	1	2	2	0	0	0	11
文 化 ・ 歴 史	8	2	3	2	4	2	2	2	1	1	2	1	30
産 業 観 光	13	15	15	12	17	11	11	11	11	12	16	12	156
スポーツレクリエーション施設	68	48	75	81	109	89	88	91	67	58	83	71	928
買 物	114	118	147	143	163	134	126	149	135	106	126	118	1,579
イ ベ ン ト	0	0	0	2	0	0	0	109	0	7	107	50	275
合 計	204	184	241	241	294	237	228	364	216	184	334	252	2,979

資料 経済部観光課

69. 観光客の休泊形態

(単位：千人)

年 次	総 数	日 帰 り	宿 泊
平成25年	2,746	2,559	187
平成26年	2,859	2,671	188
平成27年	2,962	2,775	187
平成28年	3,071	2,913	158
平成29年	2,979	2,762	217

資料 経済部観光課

12. 社会福祉・保健・衛生

12. 社会福祉・保健・衛生

70. 保育事業

(各年度末現在)

年 度	収容定数	在 籍 乳 幼 児						園長数	保育士数
		総 数	0～1 歳	2 歳	3 歳	4 歳	5 歳		
平成25年度	1,299	1,130	163	167	238	286	276	14	114
平成26年度	1,320	1,137	185	157	233	264	298	14	114
平成27年度	1,290	1,094	190	181	210	246	267	14	112
平成28年度	1,260	1,113	196	182	234	245	256	13	115
平成29年度	1,272	1,128	198	198	235	250	247	14	121
市立保育園	1,150	1,022	166	175	218	234	229	12	100
久 保	150	146	24	23	32	34	33	1	12
宮 下	70	74	10	18	11	16	19	1	8
上 湯 江	80	73	10	12	16	18	17	1	6
人 見	150	147	32	27	30	27	31	1	11
内 箕 輪	90	82	20	8	22	15	17	1	9
常 代	90	100	16	16	21	25	22	1	7
南 子 安	150	139	24	28	28	28	31	1	15
中	80	64	6	12	15	21	10	1	8
小 糸	60	46	10	8	10	10	8	1	6
清 和	50	24	0	4	8	4	8	1	5
小 櫃	120	87	12	12	15	22	26	1	7
かずさあけぼの	60	40	2	7	10	14	7	1	6
私立保育園	110	94	25	18	17	16	18	1	17
君 津	110	94	25	18	17	16	18	1	17
小規模保育	12	12	7	5	0	0	0	1	4
スキップ小規模	12	12	7	5	0	0	0	1	4

資料 保健福祉部子育て支援課

71. 生活保護法による保護状況

年 度	被 保 護 者 延 人 員							年度末 実世帯	年度末 実人員
	総 数	生活扶助	住宅扶助	教育扶助	医療扶助	介護扶助	その他 の扶助		
平成25年度	28,711	9,567	8,510	716	8,295	1,431	192	610	838
平成26年度	28,211	9,319	8,324	662	8,203	1,463	240	616	853
平成27年度	28,623	9,273	8,269	689	8,554	1,596	242	626	848
平成28年度	29,237	9,167	8,290	602	9,189	1,717	272	642	853
平成29年度	29,641	9,093	8,383	581	9,373	1,931	280	637	827

資料 保健福祉部厚生課

72. 身体障害者手帳交付数

年 度	総 数	1 級	2 級	3 級	4 級	5 級	6 級	(うち) 新規 手帳交付数
平成25年度	2,943	1,073	430	409	706	126	199	263
平成26年度	2,955	1,061	427	426	704	129	208	180
平成27年度	2,948	1,077	410	426	702	124	209	197
平成28年度	2,904	1,077	392	414	693	123	205	164
平成29年度	2,841	1,042	385	397	695	121	201	173

資料 保健福祉部障害福祉課

73. 各種募金

(単位：円)

年 次	総 額	共同募金	日赤募金	歳末たすけあい	緑の募金
平成25年	29,443,036	12,155,417	10,602,670	5,029,378	1,655,571
平成26年	29,295,650	11,976,241	10,576,772	5,066,960	1,675,677
平成27年	29,063,666	12,163,599	10,078,258	5,136,199	1,685,610
平成28年	28,725,272	11,777,503	9,942,358	5,384,366	1,621,045
平成29年	28,061,005	11,219,700	10,004,094	5,258,337	1,578,874

資料 千葉県共同募金会君津市支会
保健福祉部厚生課
経済部農林整備課

74. 国民健康保険

(単位：千円)

年 度	被保険者数	保 險 税			保 險 給 付	
		調 定 額	収 入 済 額	収 納 率 (%)	総 額	
					件 数	金 額
平成25年度	27,087	2,754,999	2,338,227	84.87	406,142	6,764,365
平成26年度	26,287	2,606,431	2,288,379	87.80	405,108	6,776,084
平成27年度	25,103	2,433,206	2,157,273	88.66	400,126	6,954,539
平成28年度	23,359	2,259,342	2,015,888	89.22	380,948	6,742,938
平成29年度	21,257	1,997,863	1,814,011	90.80	360,827	6,352,135

年 度	保 險 給 付					
	療 養 の 給 付		療 養 費		高 額 療 養 費	
	件 数	金 額	件 数	金 額	件 数	金 額
平成25年度	386,467	5,908,065	7,484	52,183	11,910	735,977
平成26年度	385,879	5,935,232	7,195	49,367	11,724	733,277
平成27年度	379,495	6,064,983	6,840	48,496	13,546	791,532
平成28年度	360,686	5,826,286	5,685	36,671	14,340	839,383
平成29年度	341,595	5,506,077	4,379	30,303	14,661	789,521

年 度	保 險 給 付			
	出 産 育 児 一 時 金		葬 祭 費	
	件 数	金 額	件 数	金 額
平成25年度	147	61,440	134	6,700
平成26年度	116	48,508	194	9,700
平成27年度	101	42,328	144	7,200
平成28年度	78	32,648	159	7,950
平成29年度	45	18,884	147	7,350

資料 保健福祉部国民健康保険課

75. 介護保険

(1) 介護保険第1号被保険者数及び第1号被保険者のいる世帯数 (各年度末現在)

年 度	第1号被保険者のいる世帯数	第 1 号被保険者数	内 訳 (人)			
			65歳以上 75歳未満	75歳以上	外国人被保険者 (再 掲)	住 所 地 特 例 被保険者(再掲)
平成27年度	16,824	24,300	13,071	11,229	42	78
平成28年度	17,193	24,877	13,105	11,772	48	87
平成29年度	17,521	25,435	13,166	12,269	50	127

(2) 要介護(要支援)認定実人員 (単位:人)

年 度	区 分	要支援1	要支援2	要介護1	要介護2	要介護3	要介護4	要介護5	合計
平成27年度	第1号被保険者	430	443	765	660	469	543	335	3,645
	第2号被保険者	6	12	24	19	20	15	12	108
	総 数	436	455	789	679	489	558	347	3,753
平成28年度	第1号被保険者	458	458	764	713	527	572	319	3,811
	第2号被保険者	7	13	18	26	13	16	9	102
	総 数	465	471	782	739	540	588	328	3,913
平成29年度	第1号被保険者	500	491	792	682	573	538	357	3,933
	第2号被保険者	7	13	22	22	9	13	12	98
	総 数	507	504	814	704	582	551	369	4,031

(3) 介護保険収入の状況 (単位:円)

年 度	保 険 料 調 定 額	収 入 済 額	収 納 率 (%)
平成27年度	1,487,192,282	1,416,244,780	95.2
平成28年度	1,542,369,272	1,469,547,779	95.3
平成29年度	1,588,721,631	1,513,793,190	95.3

(4) 介護保険・保険給付費科目別執行状況

(単位:円)

年度	区分	合計	居宅介護(予防) サービス費	施設介護 サービス費	居宅介護(予防) サービス計画費	居宅介護(予防) 福祉用具購入費
平成27年度	件数	195,166	50,501	8,206	24,609	280
	給付額	5,754,115,085	2,485,946,042	2,084,982,712	291,404,638	8,724,033
平成28年度	件数	193,731	49,624	8,014	24,385	291
	給付額	5,873,598,165	2,406,973,494	2,034,053,774	300,563,520	7,667,792
平成29年度	件数	195,256	50,424	7,975	23,990	357
	給付額	6,032,539,289	2,477,189,482	2,066,931,338	307,657,138	10,128,065

年度	区分	居宅介護(予防) 住宅改修費	高額介護(予防) サービス費	審査支払手数料	特定入所者介護 (予防)サービス費	高額医療合算介護 (予防)サービス費
平成27年度	件数	266	11,076	85,203	12,326	519
	給付額	27,977,864	117,081,602	4,430,556	302,945,280	12,540,748
平成28年度	件数	307	12,079	86,698	6,944	408
	給付額	31,178,707	128,473,447	4,508,296	276,242,210	10,102,166
平成29年度	件数	304	12,433	86,995	7,070	779
	給付額	30,871,736	137,669,617	4,349,750	267,778,390	19,082,657

年度	区分	地域密着型介護 (予防)サービス費
平成27年度	件数	2,180
	給付額	418,081,610
平成28年度	件数	4,981
	給付額	673,834,759
平成29年度	件数	4,929
	給付額	710,881,116

(5) 介護保険経理状況

(単位:円)

年度	区分	内 訳			
平成27年度	収入	総額	保険料	国庫支出金	その他の収入
		6,212,477,322	1,416,244,780	1,291,013,163	3,505,219,379
平成27年度	支出	総額	総務費	保険給付費	その他の支出
		6,098,955,106	146,293,178	5,754,115,085	198,546,843
平成28年度	収入	総額	保険料	国庫支出金	その他の収入
		6,464,775,679	1,469,547,779	1,345,936,941	3,649,290,959
平成28年度	支出	総額	総務費	保険給付費	その他の支出
		6,324,397,807	154,431,327	5,873,598,165	296,368,315
平成29年度	収入	総額	保険料	国庫支出金	その他の収入
		6,789,401,870	1,513,793,190	1,430,305,163	3,845,303,517
平成29年度	支出	総額	総務費	保険給付費	その他の支出
		6,605,372,304	156,771,734	6,032,539,289	416,061,281

資料 保健福祉部高齢者支援課

76. 衛 生

(1) 医 療 施 設

(各年度末3月31日現在)

年 度	総 数	病 院	診 療 所	歯科診療所	助 産 所	薬 局
平成25年度	119	4	45	36	2	32
平成26年度	127	4	49	37	2	35
平成27年度	127	4	50	36	2	35
平成28年度	124	4	46	35	3	36
平成29年度	128	4	48	38	2	36

資料 君津健康福祉センター

(2) 医療関係従事者数

(各年12月31日現在)

年 次	総 数	医 師	歯科医師	薬剤師
平成20年	174	43	32	99
平成22年	176	39	35	102
平成24年	238	79	45	114
平成26年	226	80	48	98
平成28年	241	80	44	117

資料 君津健康福祉センター

(3) 死 因 別 死 亡 者 数

死 因	平成25年	平成26年	平成27年	平成28年	平成29年
総 数	937	945	940	930	1060
悪 性 新 生 物	249	281	271	262	282
心 疾 患	197	171	171	193	199
脳 血 管 疾 患	83	92	95	70	70
肺 炎	105	104	122	111	112
不 慮 の 事 故	35	19	25	18	25
自 殺	23	26	15	15	23
老 衰	40	55	48	54	59
腎 不 全	12	17	15	15	21
肝 疾 患	8	14	12	5	10
慢性閉塞性肺疾患	14	12	11	6	17
糖 尿 病	6	7	5	8	11
そ の 他	165	147	150	173	231

資料 千葉県衛生統計年報

(4) 結 核 予 防

(単位：人)

年 次	B C G 実施者数	間 接 撮影者数	要 精 密 検査者数
平成25年	535	4,351	26
平成26年	645	4,392	27
平成27年	632	4,323	10
平成28年	542	4,480	2
平成29年	532	4,545	3

資料 保健福祉部健康づくり課

(5) 生 活 習 慣 病 予 防

(単位：人)

年 次	特定健康診査 及び後期高齢 者健康診査	癌 検 診				
		胃	肺	子 宮	乳	大 腸
平成25年	11,963	3,242	4,351 (73)	4,996	3,665	3,789
平成26年	12,083	3,128	4,392 (96)	5,129	3,804	3,658
平成27年	12,484	2,986	4,323 (103)	5,075	3,692	4,131
平成28年	12,377	2,952	4,480 (109)	4,932	4,442	3,928
平成29年	12,403	2,871	4,545 (97)	4,908	4,307	3,892

(注) ()内は喀痰検査

資料 保健福祉部健康づくり課

保健福祉部国民健康保険課

(6) 狂 犬 病 予 防

(単位：頭)

年 次	登 録 数	注 射 数
平成25年	5,635	3,825
平成26年	5,612	3,653
平成27年	5,595	3,576
平成28年	5,634	3,592
平成29年	5,559	3,515

資料 市民環境部環境衛生課

77. ゴミ処理状況

(単位：t)

年度・月	処 理 状 況		合 計 量	処 理 方 法		最 終 処 分
	搬 入 量	収 集 量		焼却(溶融)	再 資 源 化	埋 立
平成25年度	1,875.66	29,419.33	31,294.99	25,646.29	5,648.70	883.22
平成26年度	1,709.29	28,744.73	30,454.02	25,371.75	5,082.27	827.69
平成27年度	1,560.15	28,194.89	29,755.04	25,094.64	4,660.40	795.51
平成28年度	1,524.98	27,624.61	29,149.59	24,795.21	4,354.38	912.81
平成29年度	1,268.88	27,084.54	28,353.42	24,385.67	3,967.75	867.45
4月	92.99	2,260.01	2,353.00	2,006.48	346.52	80.09
5月	125.00	2,584.44	2,709.44	2,364.71	344.73	85.41
6月	105.58	2,247.39	2,352.97	2,036.77	316.20	57.71
7月	118.27	2,378.83	2,497.10	2,103.97	393.13	79.59
8月	109.20	2,381.97	2,491.17	2,164.98	326.19	76.90
9月	97.13	2,285.34	2,382.47	2,025.33	357.14	79.56
10月	94.69	2,220.75	2,315.44	2,062.74	252.70	69.64
11月	115.66	2,232.18	2,347.84	1,991.55	356.29	60.01
12月	146.36	2,309.44	2,455.80	2,078.89	376.91	87.60
1月	80.87	2,092.69	2,173.56	1,876.81	296.75	71.41
2月	65.06	1,810.11	1,875.17	1,579.76	295.41	46.75
3月	118.07	2,281.39	2,399.46	2,093.68	305.78	72.78

資料 市民環境部クリーン推進課

78. し尿処理状況

(単位：kl)

年度・月	収 集 処 理 量			処 理 方 法	
	生 し 尿	浄化槽汚泥	計	衛 生 セ ン タ ー	
				生 し 尿	浄化槽汚泥
平成25年度	2,007.55	18,023.37	20,030.92	2,007.55	18,023.37
平成26年度	1,875.04	17,472.86	19,347.90	1,875.04	17,472.86
平成27年度	1,918.87	18,111.37	20,030.24	1,918.87	18,111.37
平成28年度	1,813.61	18,453.24	20,266.85	1,813.61	18,453.24
平成29年度	2,010.40	17,960.99	19,971.39	2,010.40	17,960.99
4月	166.48	1,366.26	1,532.74	166.48	1,366.26
5月	146.48	1,793.16	1,939.64	146.48	1,793.16
6月	137.17	1,562.24	1,699.41	137.17	1,562.24
7月	114.47	1,705.00	1,819.47	114.47	1,705.00
8月	143.47	1,414.64	1,558.11	143.47	1,414.64
9月	127.20	1,439.46	1,566.66	127.20	1,439.46
10月	177.90	1,314.38	1,492.28	177.90	1,314.38
11月	209.95	1,350.16	1,560.11	209.95	1,350.16
12月	241.45	1,597.49	1,838.94	241.45	1,597.49
1月	152.38	1,452.19	1,604.57	152.38	1,452.19
2月	167.78	1,435.14	1,602.92	167.78	1,435.14
3月	225.67	1,530.87	1,756.54	225.67	1,530.87

資料 市民環境部環境衛生課

79. 市民相談状況

(平成29年度)

内 訳	件 数	構 成 比	内 訳	件 数	構 成 比
		%			%
総 数	1,261	100.0	売 買 契 約	2	0.2
内 職	0	0.0	離 婚	28	2.2
家 庭	15	1.2	公 害	0	0.0
市 政 一 般	1	0.1	契 約 不 履 行	3	0.2
土 地 家 屋	22	1.7	道 路 交 通	2	0.2
結 婚	810	64.2	登 記	0	0.0
交 通 事 故	16	1.3	裁 判 訴 訟	2	0.2
相 続 贈 与	55	4.4	生 活 保 護	0	0.0
隣 地 境 界	4	0.3	近 隣	9	0.7
金 銭 貸 借	14	1.1	そ の 他	49	3.9
消 費 生 活	229	18.2			

資料 市民環境部市民生活課

80. 国民年金

(1) 被保険者数及び保険料納付状況

年 度	被 保 険 者 数				保 險 料	
	合 計	1号強制	任 意	3 号	納 付 済 月	納 付 率
	人	人	人	人	月	%
平成25年度	18,599	12,056	121	6,422	57,112	54.1
平成26年度	17,917	11,510	111	6,296	56,391	56.8
平成27年度	16,993	10,770	133	6,090	52,977	57.5
平成28年度	15,623	9,661	114	5,848	47,899	59.2
平成29年度	14,618	8,795	99	5,724	43,070	62.8

資料 市民環境部市民課

(2) 拠出系年金受給権者数及び年金額

年 度	総件数	総 金 額	老齡基礎年金		障害基礎年金		遺族基礎年金		寡婦年金	
			件 数	金 額	件 数	金 額	件数	金 額	件数	金 額
	件	円	件	円	件	円	件	円	件	円
平成25年度	22,704	14,691,662,200	20,450	13,471,049,200	561	484,954,400	190	149,048,700	28	13,463,500
平成26年度	23,528	15,131,278,200	21,410	13,966,337,800	586	499,387,900	196	151,680,800	24	11,377,500
平成27年度	24,170	15,824,928,274	22,217	14,705,173,174	604	517,469,400	191	151,703,600	23	11,160,700
平成28年度	24,662	16,279,270,691	22,909	15,240,252,349	615	525,752,825	167	132,883,800	18	8,652,155
平成29年度	25,479	16,780,356,134	23,880	15,804,175,390	609	518,487,700	164	131,345,236	16	7,656,981

年 度	老齡年金(旧法)		通算老齡年金(旧法)		障害年金(旧法)	
	件 数	金 額	件 数	金 額	件 数	金 額
	件	円	件	円	件	円
平成25年度	985	435,707,800	442	94,831,600	48	42,607,000
平成26年度	868	379,236,600	401	85,776,800	43	37,480,800
平成27年度	750	328,932,200	345	75,385,200	40	35,104,000
平成28年度	629	275,826,424	287	63,724,013	37	32,179,125
平成29年度	534	234,239,094	240	53,084,908	36	31,366,825

資料 市民環境部市民課

(3) 福祉系年金受給権者数及び年金額

年 度	総件数	総 金 額	老齡福祉年金		障害基礎年金	
			件 数	金 額	件 数	金 額
	件	円	件	円	件	円
平成25年度	651	574,390,800	1	398,800	650	573,992,000
平成26年度	673	583,958,700	1	395,900	672	583,562,800
平成27年度	688	602,269,800	0	0	688	602,269,800
平成28年度	710	619,499,125	0	0	710	619,499,125
平成29年度	720	627,989,300	0	0	720	627,989,300

資料 市民環境部市民課

13. 公 害

13. 公 害

81. 大気汚染測定結果

(1) 二酸化窒素濃度 (NO₂)

(単位：ppm)

年 月	平 成 2 9 年									平 成 3 0 年		
	4月	5月	6月	7月	8月	9月	10月	11月	12月	1月	2月	3月
久 保	0.008	0.006	0.006	0.006	0.006	0.008	0.010	0.016	0.015	0.013	0.012	0.010
坂 田	0.008	0.006	0.007	0.006	0.007	0.008	0.012	0.017	0.016	0.014	0.013	0.011
宮 下	0.004	0.004	0.004	0.004	0.003	0.005	0.008	0.011	0.010	0.008	0.008	0.007
人 見	0.011	0.009	0.010	0.008	0.010	0.012	0.018	0.022	0.017	0.017	0.018	0.016
俵 田	0.003	0.003	0.003	0.002	0.002	0.004	0.006	0.009	0.009	0.007	0.007	0.005
糠 田	0.004	0.004	0.003	0.003	0.003	0.004	0.006	0.010	0.010	0.006	0.008	0.005

資料 市民環境部環境保全課

(2) 二酸化いおう・浮遊粒子状物質濃度・二酸化窒素・オキシダント

(平成29年度)

測定場所	二酸化いおう	浮遊粒子状物質	二酸化窒素	光化学オキシダント
	(SO ₂)	(SPM)	(NO ₂)	(OX)
	ppm	mg/ m ³	ppm	ppm
久 保	0.001	0.014	0.010	0.035
坂 田	0.002	0.012	0.011	0.033
宮 下	0.001	0.011	0.006	未設置
人 見	0.003	0.019	0.014	0.030
俵 田	0.000	0.012	0.005	0.033
糠 田	0.001	0.010	0.005	0.034

資料 市民環境部環境保全課

82. 水質汚濁調査結果

(平成29年度)

水域名	該当類型	調査地点	水素イオン濃度 (PH)				生物化学的酸素要求量 (BOD) [mg/ℓ]				浮遊物質 (SS) [mg/ℓ]				溶存酸素量 (DO) [mg/ℓ]			
			環境基準	年平均	最高	最低	環境基準	年平均	最高	最低	環境基準	年平均	最高	最低	環境基準	年平均	最高	最低
糸川	B	奥米橋	7.8	8.5	7.1	3 以下	1.6	2.1	0.9	25 以下	3	8	1	5 以上	8.9	11.2	6.6	
		粟倉橋	8.1	8.3	7.6		1.0	1.8	<0.5		4	15	<1		9.4	12.0	7.2	
	C	八千代橋	8.0	8.2	7.6	5 以下	1.1	1.6	0.6	50 以下	8	23	2	5 以上	8.7	10.1	7.2	
		松川橋	7.9	8.2	7.7		1.2	1.8	0.6		9	18	2		9.3	11.0	7.5	
		釜神橋	8.1	8.4	7.8		1.2	1.8	0.7		10	19	2		9.7	12.5	7.8	
		人見大橋	8.0	8.3	7.7		1.1	1.7	<0.5		7	16	1		9.5	11.7	8.0	
	小櫃川	A	蔵南橋	8.2	8.6	7.7	2 以下	0.9	1.5	<0.5	25 以下	1	1	<1	7.5 以上	10.4	13.1	8.5
			雨城橋	7.9	8.3	7.5		1.3	2.5	0.6		7	12	1		9.7	11.9	7.8
岩田橋			7.7	8.0	7.2	1.3		2.0	0.8	11		26	1	9.5		12.1	7.7	
B		西賀和橋	7.5	7.8	7.1	3 以下	1.2	2.3	0.6	7	14	2	5 以上	9.4	11.4	7.8		
御腹川	A	御腹川橋	7.6	8.1	7.3	2 以下	1.0	0.6	1.5	25 以下	4	11	2	7.5 以上	9.7	12.2	7.6	

(注) <記号は、定量下限値未滿を意味する。

資料 市民環境部環境保全課

83. 道路交通振動測定結果

(1) 県道君津鴨川線(内箕輪地先)

(2) 県道加茂木更津線(末吉地先)

(dB)			(dB)		
時間区分 測定日	昼 間 8:00~ 19:00	夜 間 19:00~ 翌日8:00	時間区分 測定日	昼 間 8:00~ 19:00	夜 間 19:00~ 翌日8:00
11月9日(木)	44	31	11月9日(木)	47	25
11月10日(金)	44	31	11月10日(金)	47	26
11月11日(土)	35	31	11月11日(土)	41	22
11月12日(日)	31	26	11月12日(日)	34	18
11月13日(月)	44	30	11月13日(月)	47	25
11月14日(火)	44	30	11月14日(火)	46	25
11月15日(水)	44	31	11月15日(水)	47	25
要 請 限 度	65	60	要 請 限 度	65	60

資料 市民環境部環境保全課

資料 市民環境部環境保全課

84. 自動車騒音測定結果

(1) 県道君津鴨川線(内箕輪地先)

(2) 県道加茂木更津線(末吉地先)

(dB)			(dB)		
時間区分 測定日	昼 間 6:00~ 22:00	夜 間 22:00~ 翌日6:00	時間区分 測定日	昼 間 6:00~ 22:00	夜 間 22:00~ 翌日6:00
11月9日(木)	66	60	11月9日(木)	70	63
11月10日(金)	66	62	11月10日(金)	70	64
11月11日(土)	65	61	11月11日(土)	69	61
11月12日(日)	65	60	11月12日(日)	69	61
11月13日(月)	67	59	11月13日(月)	70	64
11月14日(火)	67	61	11月14日(火)	71	66
11月15日(水)	67	60	11月15日(水)	71	64
要 請 限 度	75	70	要 請 限 度	75	70
環 境 基 準	70	65	環 境 基 準	70	65

資料 市民環境部環境保全課

資料 市民環境部環境保全課

14. 行 政

14. 行 政

85. 議 会

(1) 本会議開会日数と案件数

(平成29年度)

区 分	回 数	日 数	提 出 案 件 数					陳 情	請 願
			総数	予算案	決算	条例案	その他の議案		
総数	4	21	111	23	7	33	48	7	1
定例会	4	21	111	23	7	33	48	7	1
臨時会	0	0	0	0	0	0	0	0	0

資料 議会事務局

(2) 歴 代 議 長

(平成30年12月20日現在)

順 位	氏 名	就 任	退 任
初 代	原 四郎治	昭和45年 9月28日	昭和46年 9月27日
2 代	榎 本 直	〃 46年10月 7日	〃 50年 9月27日
3 代	島 田 和 助	〃 50年10月 7日	〃 52年 9月28日
4 代	駒 文 和	〃 52年 9月28日	〃 54年 9月27日
5 代	守 清次郎	〃 54年10月20日	〃 56年 9月21日
6 代	鈴 木 武	〃 56年 9月21日	〃 58年 9月27日
7 代	大 野 清	〃 58年10月20日	〃 60年 9月30日
8 代	黒 川 福 男	〃 60年 9月30日	〃 62年 9月27日
9 代	作 本 登志夫	〃 62年10月22日	平成元年 9月26日
10 代	池 田 宏	平成元年 9月26日	〃 3年 9月27日
11 代	高 橋 茂 雄	〃 3年10月28日	〃 5年 9月27日
12 代	村 田 英 保	〃 5年 9月27日	〃 7年 9月27日
13 代	溝 口 辰 造	〃 7年10月26日	〃 9年 9月30日
14 代	宮 原 謙二郎	〃 9年 9月30日	〃 10年12月17日
15 代	藤 沢 祐 一	〃 10年12月17日	〃 11年 3月12日
16 代	石 崎 實	〃 11年 3月12日	〃 11年 9月27日
17 代	白 熊 禎 輔	〃 11年10月21日	〃 13年 9月26日
18 代	飯 妻 英 夫	〃 13年 9月26日	〃 14年12月20日
19 代	鴫 田 剛	〃 14年12月20日	〃 15年 9月27日
20 代	奥 倉 文 雄	〃 15年10月22日	〃 17年 9月26日
21 代	鴫 田 剛	〃 17年 9月26日	〃 19年 9月27日
22 代	篠 森 政 則	〃 19年10月25日	〃 21年 9月25日
23 代	加 藤 健 吉	〃 21年 9月25日	〃 23年 9月27日
24 代	小 林 喜久男	〃 23年10月28日	〃 25年 9月27日
25 代	安 藤 敬 治	〃 25年 9月27日	〃 27年 9月27日
26 代	安 藤 敬 治	〃 27年10月21日	〃 29年 9月28日
27 代	鈴 木 良 次	〃 29年 9月28日	在任中

資料 議会事務局

(3) 歴 代 副 議 長

(平成30年12月20日現在)

順 位	氏 名	就 任	退 任
初 代	鳥 飼 繁 光	昭和45年 9月28日	昭和46年 9月27日
2 代	榎 本 美 文	〃 46年10月 7日	〃 50年 9月27日
3 代	鈴 木 久 夫	〃 50年10月 7日	〃 52年 9月28日
4 代	平 野 与志雄	〃 52年 9月28日	〃 54年 9月27日
5 代	川 名 伝 市	〃 54年10月20日	〃 56年 9月21日
6 代	黒 川 福 男	〃 56年 9月21日	〃 58年 9月27日
7 代	池 田 宏	〃 58年10月20日	〃 60年 9月30日
8 代	田 丸 康	〃 60年 9月30日	〃 62年 9月27日
9 代	宮 崎 達 也	〃 62年10月22日	平成元年 9月26日
10 代	山 口 誠 治	平成元年 9月26日	〃 3年 9月27日
11 代	溝 口 辰 造	〃 3年10月28日	〃 5年 9月27日
12 代	藤 沢 祐 一	〃 5年 9月27日	〃 6年12月22日
13 代	長谷川 貞次郎	〃 6年12月22日	〃 7年 9月27日
14 代	若 鍋 静 江	〃 7年10月26日	〃 9年12月19日
15 代	飯 妻 英 夫	〃 9年12月19日	〃 10年11月17日
16 代	高 橋 和 夫	〃 10年12月 2日	〃 11年 9月27日
17 代	鳥 飼 昭 夫	〃 11年10月21日	〃 13年 9月26日
18 代	奥 倉 文 雄	〃 13年 9月26日	〃 14年12月20日
19 代	宮 末 年 泰	〃 14年12月20日	〃 15年 9月27日
20 代	榎 本 貞 夫	〃 15年10月22日	〃 17年 9月26日
21 代	大 瀬 洋	〃 17年 9月26日	〃 19年 9月27日
22 代	岡 部 順 一	〃 19年10月25日	〃 21年 9月25日
23 代	小 林 喜久男	〃 21年 9月25日	〃 23年 9月27日
24 代	磯 貝 清	〃 23年10月28日	〃 25年 9月27日
25 代	三 浦 章	〃 25年 9月27日	〃 27年 9月27日
26 代	小 倉 靖 幸	〃 27年10月21日	〃 29年 9月28日
27 代	池 田 文 男	〃 29年 9月28日	在任中

資料 議会事務局

(4) 市 議 会 議 員

(平成30年12月20日現在)

議席 番号	氏 名	所属常任 委員会	所属会派	議席 番号	氏 名	所属常任 委員会	所属会派
1	鈴 木 良 次	教育福祉	君津創生	13	三 浦 道 雄	総 務	諸派(日本共産党)
2	下 田 劍 吾	教育福祉	諸派の会	14	橋 本 礼 子	◎教育福祉	かがやき君津
3	奈良輪 政 五	○総 務	かがやき君津	15	加 藤 喜代美	経済環境	諸派の会
4	船 田 兼 司	経済環境	かがやき君津	16	真 木 好 朗	経済環境	諸派の会
5	佐 藤 葉 子	総 務	公明党	17	高 橋 明	◎総 務	君津創生
6	野 上 慎 治	○教育福祉	公明党	18	榎 本 貞 夫	経済環境	公明党
7	石 上 壘	教育福祉	きみつ未来	19	磯 貝 清	総 務	きみつ未来
8	松 本 裕次郎	○経済環境	きみつ未来	20	議員辞職に伴い欠員		
9	平 田 悦 子	教育福祉	きみつ未来	21	小 倉 靖 幸	総 務	君津創生
10	保 坂 好 一	◎経済環境	諸派(立真会)	22	三 浦 章	経済環境	諸派(立真会)
11	須 永 和 良	経済環境	諸派の会	23	小 林 喜久男	教育福祉	君津創生
12	池 田 文 男	総 務	諸派(青風君津)	24	鴫 田 剛	総 務	君津創生

(◎は常任委員長、○は副委員長)

資料 議会事務局

86. 執行機関

(1) 歴代市長

順位	氏名	就任	退任
初代	鈴木俊一	昭和45年11月1日	昭和49年10月31日
2代	鈴木俊一	〃 49年11月1日	〃 53年10月31日
3代	鈴木俊一	〃 53年11月1日	〃 57年10月31日
4代	白石光雄	〃 57年11月1日	〃 61年10月31日
5代	白石光雄	〃 61年11月1日	平成 2年10月31日
6代	白石光雄	平成 2年11月1日	〃 6年10月31日
7代	若月 弘	〃 6年11月1日	〃 10年10月31日
8代	三浦公明	〃 10年11月1日	〃 14年10月31日
9代	三浦公明	〃 14年11月1日	〃 18年10月31日
10代	鈴木洋邦	〃 18年11月1日	〃 22年10月31日
11代	鈴木洋邦	〃 22年11月1日	〃 26年10月31日
12代	鈴木洋邦	〃 26年11月1日	〃 30年10月31日
13代	石井宏子	〃 30年11月1日	在任中

(2) 歴代副市長(助役)

順位	氏名	就任	退任
初代	四宮喜八郎	昭和46年 9月 1日	昭和49年12月11日
2代	倉本晶弘	〃 50年 6月 2日	〃 54年 6月 1日
3代	倉本晶弘	〃 54年 6月 2日	〃 57年10月31日
4代	久保庸二	〃 58年 2月 1日	〃 62年 1月31日
5代	三浦公明	〃 62年 2月 3日	平成 3年 1月31日
6代	三浦公明	平成 3年 2月 3日	〃 6年10月31日
7代	竹内速雄	〃 6年12月 2日	〃 10年10月31日
8代	杉浦 傳	〃 10年12月18日	〃 14年12月17日
9代	杉浦 傳	〃 14年12月20日	〃 18年 4月30日
10代	武次治幸	〃 18年12月 4日	〃 22年 3月18日
11代	武次治幸	〃 22年 3月24日	〃 26年 3月23日
12代	武次治幸	〃 26年 3月24日	〃 27年 3月31日
13代	石井清孝	〃 27年 4月 1日	在任中

(平成19年4月1日地方自治法の改正に伴い名称変更「助役」を「副市長」に改める。)

(3) 歴代收入役

順位	氏名	就任	退任
初代	荒井 宏	昭和45年12月 1日	昭和49年11月30日
2代	荒井 宏	〃 49年12月 1日	〃 51年11月12日
3代	関口 順一郎	〃 51年12月10日	〃 55年12月 9日
4代	関口 順一郎	〃 55年12月10日	〃 57年12月31日
5代	川崎 馨	〃 58年 2月 1日	〃 62年 1月31日
6代	齊藤 正雄	〃 62年 2月 3日	平成 3年 2月 2日
7代	齊藤 正雄	平成 3年 2月 3日	〃 6年10月31日
8代	小平 繁雄	〃 6年12月 2日	〃 10年10月31日
9代	能星 育子	〃 10年12月18日	〃 14年12月17日
10代	鈴木 征二	〃 14年12月20日	〃 18年12月19日

(平成19年4月1日地方自治法の改正に伴い「収入役」を廃止し、「会計管理者(職員)」を置く。)

(4) 職 員 数

(平成30年4月1日現在)

所 属 名	総 数	特 別 職	事 務 職 員	技 術 職 員	技能労務職	消 防 職
総 数	915	3	585	104	67	156
特 別 職	3	3				
政 策 推 進 室	2		2			
総 務 部	53		44	4	5	
企 画 政 策 部	20		20			
財 政 部	50		50			
市 民 環 境 部	88		62	2	12	
(小糸行政センター)			3			
(清和行政センター)			2			
(小櫃行政センター)			3			
(上総行政センター)			4			
保 健 福 祉 部	240		195	29	16	
経 済 部	30		22	8		
建 設 部	74		24	40	10	
会 計 課	6		6			
教 育 委 員 会	120		95	2	23	
水 道 部	24		14	10		
消 防	154					154
議 会 事 務 局	7		6		1	
農 業 委 員 会 事 務 局	4		4			
選 挙 管 理 委 員 会 事 務 局	4		4			
監 査 委 員 事 務 局	3		3			
派 遣	33		22	9		2

資料 総務部職員課

15. 治 安

15. 治 安

87. 刑法犯認知件数

年 次	総 数	凶 悪 犯				窃 盗 犯
		殺 人	強 盗	放 火	強 制 性 交 等	
平成 2 5 年	1,034	2	3	2	1	787
平成 2 6 年	910	1	2	2	1	684
平成 2 7 年	705	-	-	2	2	468
平成 2 8 年	603	1	2	-	1	400
平成 2 9 年	744	1	1	-	1	516

年 次	粗 暴 犯				風 俗 犯	
	暴 行	傷 害	脅 迫	恐 喝	賭 博	わいせつ
平成 2 5 年	15	22	3	1	-	3
平成 2 6 年	16	24	2	5	-	1
平成 2 7 年	13	20	-	1	-	3
平成 2 8 年	8	18	5	-	-	1
平成 2 9 年	11	24	1	-	-	8

年 次	知 能 犯			その他の刑法犯
	詐 欺	横 領	その他	
平成 2 5 年	16	3	-	176
平成 2 6 年	13	-	-	159
平成 2 7 年	24	1	3	168
平成 2 8 年	17	-	2	148
平成 2 9 年	19	-	2	160

資料 千葉県警察本部

88. 交 通 事 故

(1) 発 生 状 況

年 次	発 生 件 数	死 亡 者 数	負 傷 者 数
平成25年	382	3	510
平成26年	376	4	490
平成27年	324	6	445
平成28年	352	3	468
平成29年	347	7	445

(注) 君津市内での発生状況（高速道路を含む）

資料 市民環境部市民生活課

(2) 道路別、昼夜別、道路形状別、事故類型別、原因別の発生件数

年 次		平成27年	平成28年	平成29年
区 分				
道 路 別	国 道	64	88	71
	県 道	84	93	93
	市 道 等	175	171	183
昼 夜 別	昼	242	253	235
	夜	81	99	112
道 路 形 状 別	交 差 点	149	141	152
	交 差 点 付 近	42	66	48
	そ の 他	105	131	125
	踏 切	0	0	0
	そ の 他	27	14	22
事 故 類 型 別	車 対 歩 行 者	49	35	57
	車 対 自 転 車	40	55	51
	車 対 車	225	255	231
	車 両 単 独	9	7	8
	列 車	0	0	0
原 因 別	信 号 無 視	18	24	16
	右 側 通 行	2	4	0
	最 高 速 度	1	0	0
	横 断 等 禁 止	0	0	0
	追 越 し	0	0	1
	優 先 通 行 妨 害	4	5	4
	徐 行 違 反	1	2	5
	一 時 不 停 止	13	8	4
	酒 酔 い	1	0	0
	過 労 運 転	0	0	0
	運 転 操 作	24	28	23
	前 方 不 注 意	102	109	72
	動 静 不 注 視	18	30	56
	安 全 不 確 認	121	115	136
	そ の 他	18	27	30

(注) 君津警察署管内での発生件数（高速道路を含まない）

資料 市民環境部市民生活課

89. 消 防

(1) 消 防 団 員 数

(各年度4月1日現在)

年 度	総 数	団 長	副 団 長					分 団 長		副 分 長	部 長	団 員
			副団長	本部長	副 本 長	支団長	副 支 長	支団付長	分団長			
平成26年度	960	1	2	1	2	5	10	20	44	44	87	744
平成27年度	939	1	2	1	2	5	10	20	44	44	87	723
平成28年度	954	1	2	1	2	5	10	20	44	44	87	738
平成29年度	883	1	2	1	2	5	10	20	44	44	87	667
本 部	6	1	2	1	2							
市役所分団	30								1	1	2	26
女性消防分団	13								1	1		11
第1支団	193					1	2	5	10	10	20	145
第2支団	144					1	2	3	7	7	14	110
第3支団	120					1	2	3	6	6	13	89
第4支団	107					1	2	3	4	4	8	85
第5支団	270					1	2	6	15	15	30	201

資料 消防本部

(2) 消 防 職 員 数

(平成30年4月1日現在)

所 属 名	総 数	消防監	消 防 司令長	消 防 司令	消 防 司令補	消防士長	消 防 副 士長	消防士	事務職員
総 数	159	1	12	32	4	77		33	1
消 防 長	1	1							
次 長	1		1						
消防総務課	9		1	2		5			1
予 防 課	9		1	3		5			
消 防 署	68		6	8	4	32		18	
小糸分署	23		1	6		10		6	
上総分署	23		1	6		10		6	
松丘分署	21		1	6		11		3	
市役所出向	3			1		2			
ちば消防共同指令センター出向	2					2			

資料 消防本部

(3) 消 防 機 械 台 数

(各年度4月1日現在)

年 度	総 数	大 型 化学 消防車	普 通 消防ポンプ車	小型動力ポンプ付積載車	救急車	はしご車	救 助 工作車	指揮車	大 型 所 放水車	泡原液搬送車	大型化学高所放水車	その他
平成25年度	74		32	20	6	1	1	1		1	1	11
平成26年度	74		30	22	6	1	1	1		1	1	11
平成27年度	74		30	22	6	1	1	1		1	1	11
平成28年度	74		27	25	6	1	1	1		1	1	11
平成29年度	74		27	25	6	1	1	1		1	1	11
消防署	31		8	1	6	1	1	1		1	1	11
消防団	43		19	24								

資料 消防本部

(4) 火災発生件数及び損害見積額

(単位：千円)

年次	総数		建物		林野		その他	
	件数	損害見積額	件数	損害見積額	件数	損害見積額	件数	損害見積額
平成25年	25	135,488	15	130,741	0	-	10	4,747
平成26年	25	103,946	16	95,330	0	-	9	8,616
平成27年	28	140,746	24	136,958	0	-	4	3,788
平成28年	16	48,729	10	28,207	1	-	5	20,522
平成29年	22	16,978	10	13,772	3	1	9	3,205

資料 消防本部

(5) 救急車出動件数

年次	総数	火災	自然災害	水難	交通事故	労働災害
平成25年	4,322	38	1	2	488	48
平成26年	4,579	36	0	3	459	45
平成27年	4,542	46	1	0	447	48
平成28年	4,734	38	0	1	424	38
平成29年	4,704	31	0	4	458	54

年次	運動競技	一般負傷	加害	自損行為	急病	その他
平成25年	19	609	27	58	2,654	378
平成26年	13	611	35	51	2,888	438
平成27年	22	618	26	43	2,791	500
平成28年	19	645	50	57	2,987	475
平成29年	21	674	32	40	2,906	484

資料 消防本部

16. 選 挙

16. 選 挙

90. 永久選挙人名簿登録者数

(各年9月2日現在)

年 次	総 数	男	女
平成25年	73,606	37,408	36,198
平成26年	73,053	37,108	35,945
平成27年	72,848	37,039	35,809
平成28年	74,254	37,850	36,404
平成29年	73,631	37,560	36,071

資料 選挙管理委員会事務局

91. 投票区別登録者数

(平成29年9月2日現在)

投票区	投 票 所	総 数	男	女	投票区	投 票 所	総 数	男	女
総 数		73,631	37,560	36,071	第14	周南公民館	4,856	2,665	2,191
第1	八重原中学校体育館	1,762	1,009	753	第15	尾車自治会館	411	213	198
第2	外箕輪小学校 多目的ホール	3,530	1,769	1,761	第16	貞元コミュニティセンター	3,603	1,785	1,818
第3	八重原公民館	2,863	1,422	1,441	第17	中島中部自治会館	3,774	1,828	1,946
第4	南子安小学校 体育館	4,745	2,397	2,348	第18	糸川自治会館	1,641	826	815
第5	君津中学校体育館	4,009	1,983	2,026	第19	小糸公民館	1,954	962	992
第6	北子安自治会館	4,537	2,306	2,231	第20	清和公民館ホール	1,273	619	654
第7	生涯学習交流センター	4,589	2,296	2,293	第21	正木自治会館	1,111	488	623
第8	周西小学校体育館	4,298	2,258	2,040	第22	鹿野山自治会館	101	51	50
第9	君津台自治会館	1,917	978	939	第23	小櫃公民館	4,545	2,268	2,277
第10	坂田青年館	3,522	1,811	1,711	第24	農村環境改善センター	2,575	1,262	1,313
第11	周西公民館	5,743	3,019	2,724	第25	松丘コミュニティセンター	2,283	1,054	1,229
第12	大和田小学校管理棟 玄関ホール	1,330	945	385	第26	亀山コミュニティセンター	1,638	815	823
第13	神門自治会館	1,021	531	490					

資料 選挙管理委員会事務局

92. 選挙別投票者状況

(1) 市長選挙

執行年月日	当日有権者数			投票者数			投票率		
	総数	男	女	総数	男	女	総数	男	女
	人	人	人	人	人	人	%	%	%
昭和57年10月24日	55,113	27,870	27,243	43,200	21,123	22,077	78.38	75.79	81.04
61年10月12日	59,494	29,881	29,613	44,769	21,747	23,022	75.25	72.78	77.74
平成 2年10月24日	64,441	32,199	32,242	32,663	15,844	16,819	50.69	49.21	52.16
6年10月16日	70,130	35,435	34,695	41,081	19,958	21,123	58.58	56.32	60.88
10年10月18日	72,177	36,361	35,816	42,584	21,002	21,582	59.00	57.76	60.26
14年10月27日	72,900	36,669	36,231	28,975	14,702	14,273	39.75	40.09	39.39
18年10月22日	73,356	36,896	36,460	41,531	20,471	21,060	56.62	55.48	57.76
22年10月24日	-	-	-	-	-	-	-	-	-
26年10月26日	72,409	36,752	35,657	38,676	18,893	19,783	53.41	51.41	55.48
30年10月14日	72,292	36,881	35,411	36,543	17,994	18,549	50.55	48.79	52.38

(注) 平成22年は立候補者1名のため、投票行為は発生していない。

資料 選挙管理委員会事務局

(2) 市議会議員選挙

執行年月日	当日有権者数			投票者数			投票率		
	総数	男	女	総数	男	女	総数	男	女
	人	人	人	人	人	人	%	%	%
平成 3年 9月22日	65,916	33,005	32,911	52,610	25,601	27,009	79.81	77.57	82.07
6年10月16日	70,130	35,435	34,695	41,040	19,941	21,099	58.52	56.27	60.81
7年 9月24日	70,617	35,672	34,945	53,154	26,157	26,997	75.27	73.33	77.26
11年 9月19日	72,612	36,647	35,965	51,872	25,662	26,210	71.44	70.02	72.88
15年 9月21日	73,266	36,879	36,387	46,735	23,154	23,581	63.79	62.78	64.81
18年10月22日	73,356	36,896	36,460	41,512	20,459	21,053	56.59	55.45	57.74
19年 9月23日	73,239	36,841	36,398	46,843	23,198	23,645	63.96	62.97	64.96
22年10月24日	73,132	36,923	36,209	16,747	8,722	8,025	22.90	23.62	22.16
23年 9月25日	73,145	37,059	36,086	43,397	21,311	22,086	59.33	57.51	61.20
26年10月26日	-	-	-	-	-	-	-	-	-
27年 9月13日	72,140	36,632	35,508	41,892	20,854	21,038	58.07	56.93	59.25

(注) 平成26年は立候補者が定数の2名のため、投票行為は発生していない。

資料 選挙管理委員会事務局

(3) 県知事選挙

執行年月日	当日有権者数			投票者数			投票率		
	総数	男	女	総数	男	女	総数	男	女
	人	人	人	人	人	人	%	%	%
平成元年 3月19日	62,193	31,179	31,014	31,481	15,947	15,534	50.62	51.15	50.09
5年 3月14日	68,310	34,350	33,960	23,947	12,386	11,561	35.06	36.06	34.04
9年 3月16日	71,160	35,846	35,314	24,085	12,421	11,664	33.85	34.65	33.03
13年 3月25日	72,760	36,684	36,076	28,430	14,554	13,876	39.07	39.67	38.46
17年 3月13日	73,534	36,937	36,597	35,544	17,900	17,644	48.34	48.46	48.21
21年 3月29日	72,920	36,696	36,224	36,061	18,260	17,801	49.45	49.76	49.14
25年 3月17日	72,848	36,978	35,870	28,058	13,970	14,088	38.52	37.78	39.28
29年 3月26日	72,941	37,115	35,826	27,021	13,550	13,471	37.05	36.51	37.60

資料 選挙管理委員会事務局

(4) 県議会議員選挙

執行年月日	当日有権者数			投票者数			投票率		
	総数	男	女	総数	男	女	総数	男	女
	人	人	人	人	人	人	%	%	%
昭和62年 4月12日	59,531	29,843	29,688	39,317	19,292	20,025	66.04	64.64	67.45
平成 3年 4月 7日	64,821	32,383	32,438	36,511	17,826	18,685	56.33	55.05	57.60
7年 4月 9日	70,054	35,386	34,668	41,802	20,572	21,230	59.67	58.14	61.24
11年 4月11日	72,172	36,413	35,759	36,090	18,116	17,974	50.01	49.75	50.26
15年 4月13日	72,759	36,604	36,155	29,559	14,710	14,849	40.63	40.19	41.07
19年 4月 8日	73,082	36,755	36,327	34,135	17,068	17,067	46.71	46.44	46.98
23年 4月10日	-	-	-	-	-	-	-	-	-
27年 4月12日	-	-	-	-	-	-	-	-	-

(注) 平成23年、平成27年は立候補者が定数の2名のため、投票行為は発生していない。

資料 選挙管理委員会事務局

(5) 衆議院議員選挙

執行年月日	当日有権者数			投票者数			投票率		
	総数	男	女	総数	男	女	総数	男	女
	人	人	人	人	人	人	%	%	%
平成 5年 7月18日	69,451	35,023	34,428	38,849	19,812	19,037	55.94	56.57	55.30
8年10月20日	71,764	36,281	35,483	38,208	19,531	18,677	53.24	53.83	52.64
12年 6月25日	73,547	37,139	36,408	42,859	21,791	21,068	58.27	58.67	57.87
15年11月 9日	73,966	37,243	36,723	41,758	21,376	20,382	56.46	57.40	55.50
17年 9月11日	74,127	37,245	36,882	49,361	24,761	24,600	66.59	66.48	66.70
21年 8月30日	73,622	37,103	36,519	49,879	25,220	24,659	67.75	67.97	67.52
24年12月16日	73,461	37,301	36,160	43,119	21,814	21,305	58.70	58.48	58.92
26年12月14日	72,956	37,060	35,896	36,752	18,671	18,081	50.38	50.38	50.37
29年10月22日	73,389	37,414	35,975	38,091	19,451	18,640	51.90	51.99	51.81

資料 選挙管理委員会事務局

(6) 参議院議員選挙

執行年月日	当日有権者数			投票者数			投票率		
	総数	男	女	総数	男	女	総数	男	女
	人	人	人	人	人	人	%	%	%
平成 7年 7月23日	71,252	36,038	35,214	28,073	14,628	13,445	39.40	40.59	38.18
10年 7月12日	72,784	36,704	36,080	38,437	19,678	18,759	52.81	53.61	51.99
13年 7月29日	73,544	37,076	36,468	39,111	19,774	19,337	53.18	53.33	53.02
14年10月27日	73,693	37,105	36,588	28,999	14,715	14,284	39.35	39.66	39.04
16年 7月11日	74,037	37,200	36,837	39,305	19,961	19,344	53.09	53.66	52.51
19年 7月29日	73,881	37,179	36,702	42,099	21,447	20,652	56.98	57.69	56.27
22年 7月11日	73,758	37,218	36,540	42,471	21,532	20,939	57.58	57.85	57.30
25年 7月21日	73,482	37,327	36,155	37,937	19,248	18,689	51.63	51.57	51.69
28年 7月10日	74,102	37,700	36,402	40,030	20,394	19,636	54.02	54.10	53.94

資料 選挙管理委員会事務局

17. 財 政

17. 財 政

93. 平成30年度一般会計当初予算

(単位:千円)

歳 入			歳 出		
科 目	予 算 額	構 成 比	科 目	予 算 額	構 成 比
総 額	32,860,000	100 %	総 額	32,860,000	100 %
市 税	17,124,000	52.1	議 会 費	318,852	1.0
地 方 譲 与 税	478,000	1.5	総 務 費	4,348,122	13.2
利 子 割 交 付 金	13,000	0.0	民 生 費	9,849,872	30.0
配 当 割 交 付 金	50,000	0.2	衛 生 費	3,780,617	11.5
株 式 等 譲 渡 所 得 割 交 付 金	30,000	0.1	労 働 費	47,274	0.1
地 方 消 費 税 交 付 金	1,558,000	4.7	農 林 水 産 業 費	2,108,390	6.4
ゴ ル フ 場 利 用 税 交 付 金	153,000	0.5	商 工 費	395,196	1.2
自 動 車 取 得 税 交 付 金	96,000	0.3	土 木 費	2,783,530	8.5
地 方 特 例 交 付 金	49,000	0.2	消 防 費	1,997,301	6.1
地 方 交 付 税	1,000	0.0	教 育 費	5,189,265	15.8
交 通 安 全 対 策 特 別 交 付 金	13,377	0.0	災 害 復 旧 費	5,004	0.0
分 担 金 及 び 負 担 金	651,662	2.0	公 債 費	1,936,577	5.9
使 用 料 及 び 手 数 料	471,373	1.4	予 備 費	100,000	0.3
国 庫 支 出 金	3,985,686	12.1			
県 支 出 金	3,592,620	10.9			
財 産 収 入	117,887	0.4			
寄 附 金	50,503	0.2			
繰 入 金	640,000	1.9			
繰 越 金	300,000	0.9			
諸 収 入	475,392	1.4			
市 債	3,009,500	9.2			

資料 財政部財政課

94. 平成30年度特別会計当初予算

(単位:千円)

会 計 名	予 算 額
総 額	17,394,000
国 保 会 計 (事 業 勘 定)	9,272,000
国 保 会 計 (直 診 勘 定)	151,000
聖 地 公 園 事 業 会 計	57,000
農 業 集 落 排 水 事 業 会 計	27,000
介 護 保 険 会 計	6,793,000
後 期 高 齢 者 医 療 会 計	1,094,000

資料 財政部財政課

95. 平成30年度企業会計当初予算

(単位:千円)

会 計 名	予 算 額
上 水 道 事 業 会 計	4,140,999
(収 益)	2,546,684
(資 本)	1,594,315

資料 水道部業務課

96. 普通会

(1) 歳入

年 度	歳入総額	一般財源		
		総額	税収入	地方交付税
平成27年度	31,061,539	20,207,262	16,985,185	580,246
平成28年度	29,916,326	19,246,850	16,770,426	109,898
平成29年度	31,148,637	19,934,011	17,356,364	36,537

(2) 歳出

年 度	歳出総額	人件費	扶助費	公債費
平成27年度	29,319,648	6,677,497	5,940,402	2,309,043
平成28年度	28,913,926	6,686,642	6,390,271	2,235,127
平成29年度	29,351,079	6,793,412	6,152,207	2,086,553

97. 市税徴

年 度	総 額	普 通		
		市民税	固定資産税	軽自動車税
平成25年度	17,183,487	5,404,743	10,165,038	190,285
平成26年度	17,267,491	5,687,808	9,967,208	196,608
平成27年度	16,985,185	5,816,321	9,566,240	202,609
平成28年度	16,770,426	5,638,158	9,536,955	234,451
平成29年度	17,356,364	5,731,378	10,073,025	244,386

(注) 数値は、現年度及び過年度滞納繰越分の収入済額である。
普通税のその他には、鉱産税及び特別土地保有税を含む。

計 決 算 額

(単位:千円)

一般財源その他	国庫支出金	県支出金	地方債	その他の歳入
2,641,831	4,083,336	1,951,584	1,492,300	3,327,057
2,366,526	3,755,931	1,759,967	907,700	4,245,878
2,541,110	4,112,932	1,845,412	1,577,500	3,678,782

資料 財政部財政課

(単位:千円)

物件費	維持補修費	補助費等	普通建設事業費	その他
5,243,257	148,281	1,412,240	2,899,323	4,689,605
5,298,718	157,359	1,355,346	2,135,784	4,654,679
5,161,123	167,860	1,301,192	3,702,124	3,986,608

資料 財政部財政課

収 実 績

(単位:千円)

税		旧法による税	目的税	国民健康 保険税 (別掲)
市町村たばこ税	その他			
875,569	2,400	-	545,452	2,730,117
853,240	0	-	551,024	2,654,352
851,297	0	-	548,718	2,530,912
807,143	119	-	553,600	2,370,155
752,257	566	-	554,752	2,140,769

資料 財政部財政課

付 録

1. 君津市のあゆみ

年 月 日	事 項
昭和29年 3月31日	君津郡君津町、周南村、貞元村の合併により君津町となる。
10月 1日	君津郡久留里町、松丘村、亀山村の合併により上総町となる。
30年 3月31日	君津郡小糸村、中村の合併により小糸町となる。 君津郡秋元村、三島村の合併により清和村となる。
37年 1月 1日	八幡製鐵株式会社(現新日鐵住金株)が君津市に進出。(第1期埋め立て工事一部浚渫開始)
9月18日	君津都市計画区域の決定。
43年11月20日	君津町学校給食センター完成。
44年 3月18日	海岸埋立地 484,341.549㎡編入。
5月18日	君津電話交換局がダイヤル化。
7月11日	房総西線 木更津―千倉間電化。
9月30日	ごみ焼却場が完成。(処理能力1日当たり30トン)
45年 1月10日	君津町消防本部署庁舎完成。
3月25日	房総西線 五井―君津間複線化・自動化。
9月28日	旧君津町、小糸町、清和村、小櫃村、上総町の合併により「君津町」が誕生。 議長に原四郎治氏、副議長に鳥飼繁光氏が就任。
10月 1日	第11回国勢調査。(世帯数 15,341 人口 70,440人)
11月 1日	初代町長に鈴木俊一氏当選。
11月 7日	君津町体育協会結成。
46年 2月19日	海岸埋立地 15,242㎡編入。
3月24日	町の木「キャラ」に決まる。
4月 1日	町立坂田小学校創立。町立神門保育園が開園。県立君津高校創立。 君津町教育センター設立。
7月 2日	新日本製鐵株(現新日鐵住金株)と公害防止協定を締結。
7月20日	小糸公民館が開館。
9月 1日	市制施行。県下25番目の「市」となる。
9月19日	合併後初の市議会議員選挙を旧町村を選挙区とする小選挙区制で実施。
10月 7日	議長に榎本直氏、副議長に榎本美文氏が就任。
12月24日	住民登録人口が7万人を突破。
47年 2月25日	海岸埋立地 6,187,613.025㎡編入。
4月 1日	内箕輪保育園が開園。
6月29日	消防署上総出張所完成。
7月28日	清和公民館が開館。
8月17日	内みのわ運動公園起工式。
12月10日	郡ダムが完成。
48年 1月27日	消防署小糸出張所完成。
3月25日	衛生センターが完成。
3月31日	池田東・池田西公園(児童公園)開園。
4月 1日	一般会計予算100億円となる。公設小売市場を開設。常代保育園が開園。
4月19日	木更津警察署君津警察官幹部派出所完成。
6月28日	周南公民館が開館。
7月11日	君津新橋(柵師・八幡)が開通。
8月 1日	君津富津広域下水道組合を設立。
8月10日	「人見浦開発記念碑」の除幕式。(人見妙見山)
8月25日	「有線放送発祥の地記念碑」の除幕式。(上総公民館)

年 月 日	事 項
48年9月 5日	小櫃小学校とブラジルのインディア小学校・小櫃中学校とブラジルの松柏学園が姉妹校となる。
9月30日	都市計画道路「君津坂田線」が完成。
10月11日	君津橋上駅が完成。
10月14～19日	若潮国体で「高校男子バスケットボール競技」と「山岳競技」が行われる。
10月20日	塚原・清和・宿原・末吉・久留里各局の電話が自動化。
11月13日	中小学校創立 100周年。
11月20日	小糸小学校創立 100周年。
12月 7日	千葉県警察本部君津合同庁舎が完成。
49年 3月 1日	坂田駅前・富士見・五竜公園（児童公園）及び堺田公園（近隣公園）が開園。
4月 1日	清和保育園が開園。
4月23日	都市計画道路「大和田伽藍線」の跨線橋が完成。
7月11日	「君津中央通り」が開通。
8月 1日	内みのわ運動公園「市民プール」が開園。
8月 8日	清和県民の森が開園。
8月23日	海岸埋立地 134.39㎡編入。
9月20日	君津市統計書創刊。
10月20日	市長選挙で鈴木俊一氏再選。
10月31日	清和観光センター宿泊施設を市民の憩いの場に転換。
11月14日	松丘局・亀山局の電話が自動化。
11月23日	香木原小学校が全国リード音楽大会で優勝。
12月20日	小櫃公民館が開館。
12月23日	新市庁舎起工式。
50年 3月20日	平山共同調理場が完成。
3月31日	大和田・中野中央公園（児童公園）が開園。
4月 1日	南子安小学校を創立。
4月15日	海岸埋立地 945,862.64㎡編入。
4月23日	都市計画道路「坂田九十九坊線」の北子安跨線橋が完成。
5月21日	伊豆大島繁栄の礎を築いた秋広平六翁の生誕の地（植畑）に顕彰碑建立。
6月 5日	移転新築の中保育園が開園。
6月 7日	南子安保育園が開園。
7月 1日	亀山保育園が開園。社会福祉センター「きみつ偕楽園」が開園。
7月13～27日	全国高校野球選手権千葉大会で「県立君津高校」が準優勝。
9月21日	旧町村を選挙区とする小選挙区制を廃し、全市一選挙区制で市議会議員選挙が行われる。
10月 1日	第12回国勢調査。（世帯数 18,473 人口76,016人）
10月 7日	議長に島田和助氏、副議長に鈴木久夫氏が就任。
10月10日	内みのわ運動公園「陸上競技場兼野球場」が開設。
51年 1月27日	海岸埋立地 24,239.62㎡編入。
3月22日	千葉地方法務局君津出張所が完成。
3月31日	市役所前・花園・高畑公園（児童公園）及び北子安公園（近隣公園）が開園。
4月14日	ごみ焼却場が完成。（処理能力1日当たり90トン）
4月28日	清和県民の森「森林館」が開館。
7月20日	海岸埋立地 6,454.18㎡編入。
7月21日	自然休養村管理センターが完成。

年 月 日	事 項
51年7月30日	新市庁舎が完成。
9月 1日	心身障害児通園施設「きみつ愛児園」と「きみつあゆみ園」が開園。 「君津市民の歌」を制定。
10月 1日	「君津市民憲章」を制定。
52年 4月30日	海岸埋立地 146,784.27㎡編入。
5月 1日	大和田緑地及び君津中央・辻前公園（児童公園）が開園。
8月23日	海岸埋立地 61,347.86㎡編入。
8月30日	亀山ダム本体工事が完成。
9月28日	議長に駒文和氏、副議長に平野与志雄氏が就任。
10月 1日	坂田、大和田、中野、久保の各一部で住居表示を実施。
53年 1月27日	海岸埋立地 4,845.97㎡編入。
2月20～27日	第1回君津市海外派遣事業を実施。
3月28日	久留里城天守閣が復元。
3月30日	関東農政局千葉統計情報事務所君津出張所が完成。
4月 1日	内みのわ運動公園「日本庭園」が完成。
4月10日	市宮坂田駐車場を開設。
5月 1日	国民宿舎清和を開設。
7月 1日	久留里スポーツ広場が開園。
7月 3日	移動図書館「ひまわり号」が運行開始。
7月21日	海岸埋立地 73,335.47㎡編入。
10月22日	市長選挙で鈴木俊一氏が3選。
12月 1日	久保、台、中野、杵師、北子安の各一部で住居表示を実施。
54年 2月 9日	海岸埋立地 41,888.18㎡編入。
3月12日	房総スカイライン有料道路が開通。
4月 1日	清和スポーツ広場が開園。県立君津養護学校が創立。
4月17日	小糸スポーツ広場が開園。
5月15日	県立君津児童相談所が完成。
6月 5日	第1回君津市老人スポーツ大会を開催。
8月 1日	久留里城址資料館が開館。
10月 1日	山下・川田・上落・馬見塚公園（児童公園）及び宮下公園（近隣公園）が開園。
10月20日	議長に守清次郎氏、副議長に川名伝市氏が就任。
11月27日	亀山ダム湛水を開始。
55年 1月 4日	海岸埋立地 42,270.82㎡編入。
4月 1日	君津中央公民館「周西分館」開館。
4月17日	郡ダム記念碑建立、除幕式が行われる。
6月 5日	青色申告都市を宣言。
7月 1日	有線放送電話事業のうち通話業務を廃止。亀山ダムの利用を開始。 松ノ井・中ノ原公園（児童公園）が開園。
8月 1日	海岸埋立地 117,420.48㎡編入。
10月 1日	第13回国勢調査。（世帯数 21,646 人口 77,286人） 横須賀・総武線の相互乗り入れ開始。緩衝緑地を開放。
56年 3月10日	市の花が「ミツバツツジ」に決まる。
5月 8日	サエン田・梨木前・向福田・前畑公園（児童公園）が開園。
9月 1日	市制施行10周年。
9月21日	議長に鈴木武氏、副議長に黒川福男氏が就任。

年 月 日	事 項
56年11月20日	海岸埋立地 36,262.00㎡編入。
12月 1日	柵師、南子安、北子安の一部で住居表示を実施。
57年 2月17日	住民登録人口8万人を突破。
3月20日	粗大ゴミ処理施設が完成。
4月 1日	惣作・台中・天神・中野西公園（児童公園）が開園。
4月30日	改築の国保松丘診療所が完成。
8月 2日	通信・放送機構君津衛星管制センター開設。
9月24日	海岸埋立地 599,820.08㎡編入。
10月 2日	都市計画道路「久保山久保線」が開通。
10月 8日	後生橋（中野・中富）が開通。
10月24日	市長選挙が行われ、白石光雄氏当選。
11月 1日	中野の一部で住居表示を実施。
58年 1月14日	シルバー人材センターを設立。
4月 1日	北子安小学校を創立。上村台・三月田・西原公園（児童公園）が開園。
4月27日	神門コミュニティセンターを開設。
5月23日	木更津警察署君津駅前派出所が完成。
7月 1日	市民体育館が開館。
10月 1日	北子安の一部で住居表示を実施。
10月20日	議長に大野清氏、副議長に池田宏氏が就任。
11月 1日	外箕輪、内箕輪、法木作の一部で住居表示を実施。
12月 1日	宮下の一部で住居表示を実施。
59年 7月18日	貞元コミュニティセンターを開設。
7月25日	行政資料室を開設。
10月 1日	人見の一部で住居表示を実施。
60年 3月14日	特急電車が君津駅に停車。
4月 1日	周西南中学校を創立。
9月30日	議長に黒川福男氏、副議長に田丸康氏が就任。
10月 1日	第14回国勢調査。（世帯数 24,431 人口 84,310人）
10月 3日	君津清和線・三直～大鷲間が開通。
61年 3月16日	改築の三島小学校が完成。
4月24日	清和県民の森「スポーツ広場」が開園。
5月24日	県立君津亀山少年自然の家が開設。
6月 9日	小櫃スポーツ広場が開園。
7月21日	久留里市民プールが開園。
9月 1日	市制施行15周年。
10月12日	市長選挙が行われ、白石光雄氏再選。
62年 3月 1日	君津駅前南口自転車駐車場オープン。
4月 1日	八重原中学校を創立。
10月22日	議長に作本登志夫氏、副議長に宮崎達也氏が就任。
63年 3月31日	香木原小学校が閉校。
4月 1日	防災行政無線放送始まる。（周西地区）
5月23日	漁業資料館が開館。
10月 8日	人見大橋が開通。
平成元年 3月25日	改築の坂畑小学校が完成。
3月29日	改築の八重原小学校が完成。

年 月 日	事 項
平成元年 4月 1日	福祉作業所を開設。一般会計予算が200億円を突破。
9月26日	議長に池田宏氏、副議長に山口誠治氏が就任。
2年 3月10日	京葉線君津駅へ直接乗り入れ。
7月 2日	福祉カーの貸出開始。
9月 7日	住民登録人口9万人を突破。
9月13日	君津市民文化ホールオープン。
10月 1日	第15回国勢調査。(世帯数 27,313 人口 89,242人)
10月24日	市長選挙が行われ、白石光雄氏3選。
12月 6日	平和都市宣言。
3年 3月 3日	かずさアカデミアパーク第1期事業起工式。
3月31日	有線放送電話事業の全業務を廃止。防災行政無線(同報系201局)の整備完了。
4月 1日	君津・小糸・清和・小櫃・上総商工会の合併により、君津市商工会が発足。
4月17日	中野坂田線立体交差開通。
9月 1日	市制施行20周年。
10月28日	議長に高橋茂雄氏、副議長に溝口辰造氏が就任。
11月11日	国民文化祭ちば'91皇太子殿下花のコーラスをご鑑賞。
4年 1月16日	市営水道施設が完成。(清水・香木原地区)
4月 1日	清掃事務所新焼却炉が稼働。(処理能力1日当たり120トン)
6月16日	清和県民の森「木のふるさと館」が開館。
6月19日	君津中央公民館貞元分館が完成。
7月 1日	市内5農協を合併し、JA君津市が発足。
7月21日	君津市火葬場(上総聖苑)完成。
8月21日	君津市消防庁舎起工式。
9月 1日	学校週休2日制導入により毎月第2土曜日を休日とする。
10月22日	かずさアカデミアパークDNA研究所着工。
10月30日	廻田橋(奥米)が開通。
5年 1月15日	休日・夜間申請受付ボックス設置(本庁舎及び各地区行政センター)。
2月 1日	電話を利用した新しい市民サービス「テレホンガイド」開始。 Tel56-1234
2月 2日	スポーツプラザ「君津メディカルスポーツセンター」オープン。
2月 6日	公民館、保育園などを除く市の機関で完全週休2日制を導入。
3月 3日	君津中学校「管理・特別教室」が完成。
3月17日	君津警察署が業務開始。
4月12日	国道410号線「新豊英トンネル」貫通。
4月20日	市道市宿日渡根線「清水橋」が完成。
4月26日	君津警察署外箕輪派出所落成式。
6月30日	鎌滝・糸川間の「鎌沢橋」が完成。
7月 2日	新型特急「ビューさざなみ」運転開始。君津駅に全特急電車が停車。
9月20日	君津市消防庁舎完成。
9月27日	議長に村田英保氏、副議長に藤沢祐一氏が就任。
11月23日	富士見ヶ丘開拓50周年記念碑建立。
6年 3月12日	改築の笹診療所が完成。
4月 1日	子だから祝金制度スタート。
4月 5日	外箕輪小学校開校。君津勤労者総合福祉センターオープン。
6月30日	「新豊英トンネル」開通。
7月 1日	市営聖地公園開園。

年 月 日	事 項
6年 8月31日	松丘コミュニティセンター竣工。
10月16日	市長選挙が行われ、若月弘氏当選。
10月26日	かずさDNA研究所オープン。
12月 1日	君津駅北口自転車駐車場オープン。
12月22日	副議長に長谷川貞次郎氏が就任。
7年 1月27日	阪神・淡路大震災の被災地に救援隊を派遣。
2月 7日	「日本一のミツバツツジの里づくり構想」がスタート。
4月 1日	市民ふれあいサービスコーナーを開設。 君津商工会議所が発足。 久保保育園で0歳児保育を開始。
8月10日	君津市中学生による初のまちづくり模擬議会を開催。
9月 8日	骨粗しょう症検診開始。
10月 1日	第16回国勢調査。(世帯数 30,433 人口 93,216人)
10月26日	議長に溝口辰造氏、副議長に若鍋静江氏が就任。
11月 8日	若月市長が君津中央病院管理者に就任。
8年 2月 1日	高規格救急自動車運行開始。
5月 8日	福祉作業所ミツバ園オープン。
7月 1日	ミツバツツジ保護条例施行。
7月18日	森林体験交流センターオープン。
7月20日	君津ミツバ会設立。
7月21日	きみつふるさと物産館オープン。
9月 8日	市制施行25周年記念フェスティバルを開催。
10月 1日	市内全域で資源ごみ分別収集を開始。
10月23日	久留里線車両が衣替え。
9年 2月21日	「かずさアカデミアセンター」(愛称かずさアーク)オープン。
3月 2日	第1回ミツバツツジフェスティバルを開催。
4月 1日	「リサイクルプラザ」オープン。
4月 5日	「自然休養村直売所」オープン。
4月15日	「八重原公民館」、「清和公民館ホール」利用開始。
8月 8日	亀山中学校の新校舎完成。
9月30日	議長に宮原謙二郎氏が就任。
10月 1日	ポイ捨て禁止。「君津市まちをきれいにする条例」施行。
12月18日	東京湾アクアライン開通。
12月19日	副議長に飯妻英夫氏が就任。
10年 4月 7日	君津市老人憩いの家「トロン末吉」オープン。
10月18日	市長選挙が行われ、三浦公明氏当選。
12月 2日	副議長に高橋和夫氏が就任。
12月17日	議長に藤沢祐一氏が就任。
11年 3月12日	議長に石崎實氏が就任。
3月25日	地域振興券の交付。
3月31日	鹿野山小学校が閉校。
4月 1日	君津市保健福祉センターふれあい館オープン。
5月30日	5月30日、10月25日を「環境美化の日」に制定。
7月 1日	「まちづくりふれあい講座」スタート。
8月27日	県内7番目の道の駅、「ふれあいパーク・きみつ」誕生。
10月21日	議長に白熊禎輔氏、副議長に鳥飼昭夫氏が就任。

年 月 日	事 項
12年 2月 1日	県内では2番目となる「介護タクシー」がスタート。
3月16日	松丘駅構内に「ふれあい館」オープン。
4月 1日	「介護保険制度」がスタート。 市民ふれあいサービスコーナーを上総行政センター内に移転。
5月10日	道の駅、「ふれあいパーク・きみつ」のエリア内に「片倉ダム記念館」オープン。
5月24日	市内の郵便局と「安心ライフネットワーク事業」の基本協定を締結。
6月24日	周南小学校プール完成。
7月20日	君津始発の東京行き高速バス運行。
10月 1日	第17回国勢調査。(世帯数 31,070 人口 92,076人) ごみの減量化と再資源化のため「ごみの新ルール」がスタート。
10月12日	(仮称) 君津中央図書館建設工事着工。
11月13日	小糸・清和・小櫃行政センターを各公民館に移転。
13年 1月25日	移転改築した小櫃保育園が開園。
4月 1日	「家電リサイクル法」がスタート。
5月 1日	清和診療所が開所。
9月 2日	市制施行30周年記念式典を開催。
9月26日	議長に飯妻英夫氏、副議長に奥倉文雄氏が就任。
10月 2日	市道久留里大谷線が開通。
11月16日	片倉ダムが完成。
12月 1日	常代、浜子、杉谷、郡の各一部で住居表示を実施。
14年 2月17日	さくら「2001」植栽事業で桜を一斉植栽。
3月31日	福野小学校が閉校。
4月 1日	広域のごみ処理がスタート。
8月26日	高速バス「君津・羽田空港線」が開通。
10月 1日	君津市立中央図書館・君津市地域情報センターが開館。
10月27日	市長選挙が行われ、三浦公明氏再選。
12月20日	議長に鴫田剛氏、副議長に宮末年泰氏が就任。
15年 3月 3日	市道六手貞元線が全面開通。
4月 1日	君津バスターミナル駐車場を開設。
4月29日	館山自動車道 君津インターチェンジ開通。
5月 1日	市民総合窓口を設置。
5月14日	生きがい支援センターオープン。
5月18日	第54回全国植樹祭開催。
5月20日	君津警察署と君津市消防団「地域の安全に関する覚書」調印。
10月22日	議長に奥倉文雄氏、副議長に榎本貞夫氏が就任。
11月19日	常代土地区画整理事業完成。
11月23日	全国植樹祭記念「さくら2003」植栽事業で桜を一斉植栽。
11月25日	ミニ市場公募債「きみつ市民債」発行。
16年 4月 1日	亀山コミュニティセンターオープン。
5月11日	君津建設業協同組合と君津市「災害時における応急措置に関する協定書」に調印。
6月 6日	市民ボランティアによる「きみつITサポーター会」を設立。
7月 1日	市内郵便局で諸証明の交付を開始。
10月 1日	ISO14001の試行運用を開始。
10月26日～11月 2日	新潟県中越地震災害発生に伴い市職員の派遣など義援活動を実施。
11月19日	高規格救急車を全地域に配備。
11月24日	君津市立中央図書館の貸出資料が200万冊を突破。
17年 2月23日	君津市役所がISO14001の認証を取得。

年 月 日	事 項
17年 4月 1日	子育て支援相談室を開設。
8月7～11日	君津市保健福祉センターふれあい館に「うんどろ遊園」を設置。
9月26日	2005千葉きらめき総体「登山大会」を開催。
10月 1日	議長に鴫田剛氏、副議長に大瀬洋氏が就任。
18年 5月14日	コミュニティバス（小糸川循環線、栗倉・豊英線）運行開始。
9月25日	第18回国勢調査。（世帯数 32,364 人口 90,977人）
9月28日	周西公民館オープン。
10月 1日	市道君津駅前線が開通。
10月22日	君津中央公園の一部を供用開始。
19年 3月30日	君津市地域包括支援センターを開設。
4月 1日	市長選挙が行われ、鈴木洋邦氏当選。
7月 4日	JR君津駅がバリアフリー化。
10月 1日	乳幼児医療費を完全無料化。
10月16日	館山自動車道が全線開通。
10月25日	コミュニティバス亀山線の運行開始。
10月27日	コミュニティバス人見・大和田・神門線の運行開始。
20年 4月 1日	議長に篠森政則氏、副議長に岡部順一氏が就任。
4月 5日	君津中央公園の開園（全面供用開始）。
5月20日	文化のまちづくり市税1%支援事業を開始。
6月25日	住宅取得奨励事業を開始。
9月 1日	三舟の里案内所オープン。
10月 4日	君津市地域福祉推進センター「ゆうゆう館」開館。
21年 1月19日	「生きた水・久留里」平成の名水100選に選定される。
3月25日	小学校3年生までの医療費を完全無料化。
3月29日	消防署松丘分署が業務開始。
4月 5日	君津中央病院でドクターヘリが運行開始。
9月 1日	高機能消防指令センターの運用の開始。
9月25日	君津PA内にスマートインターチェンジが開通。
11月 1日	生涯学習交流センター(君津中央公民館)がオープン。
12月 6日	医療費の助成を小学校6年生までに拡大。
22年 4月 1日	議長に加藤健吉氏、副議長に小林喜久男氏が就任。
5月25日	子育て支援センターがオープン。
9月 1日	小糸スポーツ広場野球場がオープン。
9月26日	市税、水道料金のコンビニエンスストア納付を順次開始。
10月 1日	君津グラウンドゴルフ場がオープン。
10月12日	九都県市合同防災訓練を小糸川漁港隣接地で実施。
10月24日	千葉県を会場に「ゆめ半島千葉国体」開催。君津市では、軟式野球競技が開催。
23年 3月19日	第19回国勢調査。（世帯数 33,908 人口 89,168人）
3月31日	上総地域交流センターがオープン。
6月 1日	市長選挙で、鈴木洋邦氏が無投票再選。
7月 1日	3月11日に発生した東日本大震災の避難者支援及び緊急消防隊の出動と職員の派遣開始。
9月 1日	蔵玉小学校が閉校。
10月28日	光ブロードバンドサービスが市内全域で利用可能となる。
24年 3月31日	消費生活センターを開設。
	市制施行40周年。記念式典を開催。（9月3日）
	議長に小林喜久男氏、副議長に磯貝清氏が就任。
	神門保育園が閉園。

年 月 日	事 項
4月 1日	人見保育園が開園。
7月 1日	収納業務一元化を実施。
10月 1日	路線バス「富津市役所・君津駅線」の市内乗入れが開始。
12月 1日	JR久留里線開業100周年新型車両導入。
25年 2月11日	獣肉処理加工施設がオープン。
4月 1日	県内では3番目となるチャレンジドオフィスを開設。
4月18日	長野県飯田市と「災害時相互応援協定」を締結。
9月27日	議長に安藤敬治氏、副議長に三浦章氏が就任。
10月 1日	デマンドタクシーの本運行開始。
26年 4月12日	女性消防分団が発足。
9月 1日	移動式不法投棄監視カメラ導入。
10月 5日	消防署上総分署の新庁舎が開署。
10月26日	市長選挙が行われ、鈴木洋邦氏が再選（3期目）。
27年 4月 1日	君津駅北口交通広場駐車場がオープン。
9月 1日	ふるさときみつ応援寄附金事業を開始。
10月 1日	第20回国勢調査。（世帯数 34,447 人口 86,033人） きみつの地酒まつりを開催。
10月21日	議長に安藤敬治氏、副議長に小倉靖幸氏が就任。
28年 3月31日	あけぼの保育園が閉園。 亀山保育園が閉園。
4月 1日	かずさあけぼの保育園が開園。 単純従量制による指定ごみ袋の有料化を実施。 君津市役所フェイスブックを開設。
10月22日	リオパラリンピックで銀メダルを獲得した廣瀬隆喜選手に市民栄誉賞を授与。
29年2月10日	埼玉県白岡市議会と友好交流協定を締結
4月 1日	高速バス「君津・新宿線」運行開始
5月21日	国道410号久留里馬来田バイパス富田～俵田区間開通
6月 1日	きみつ健康マイレージを実施

2. 君津市町村合併の変遷

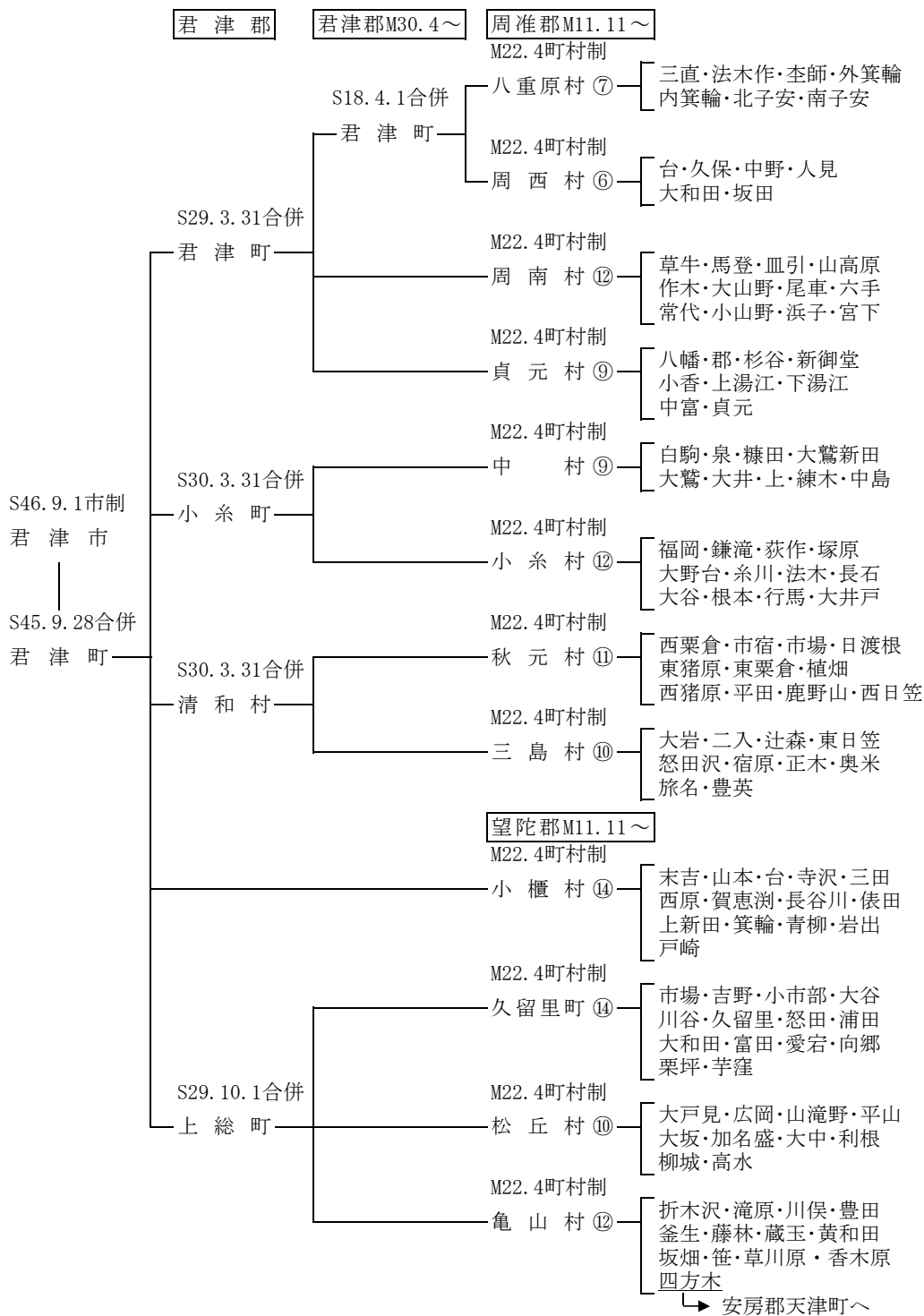

3. 君津市行政組織図

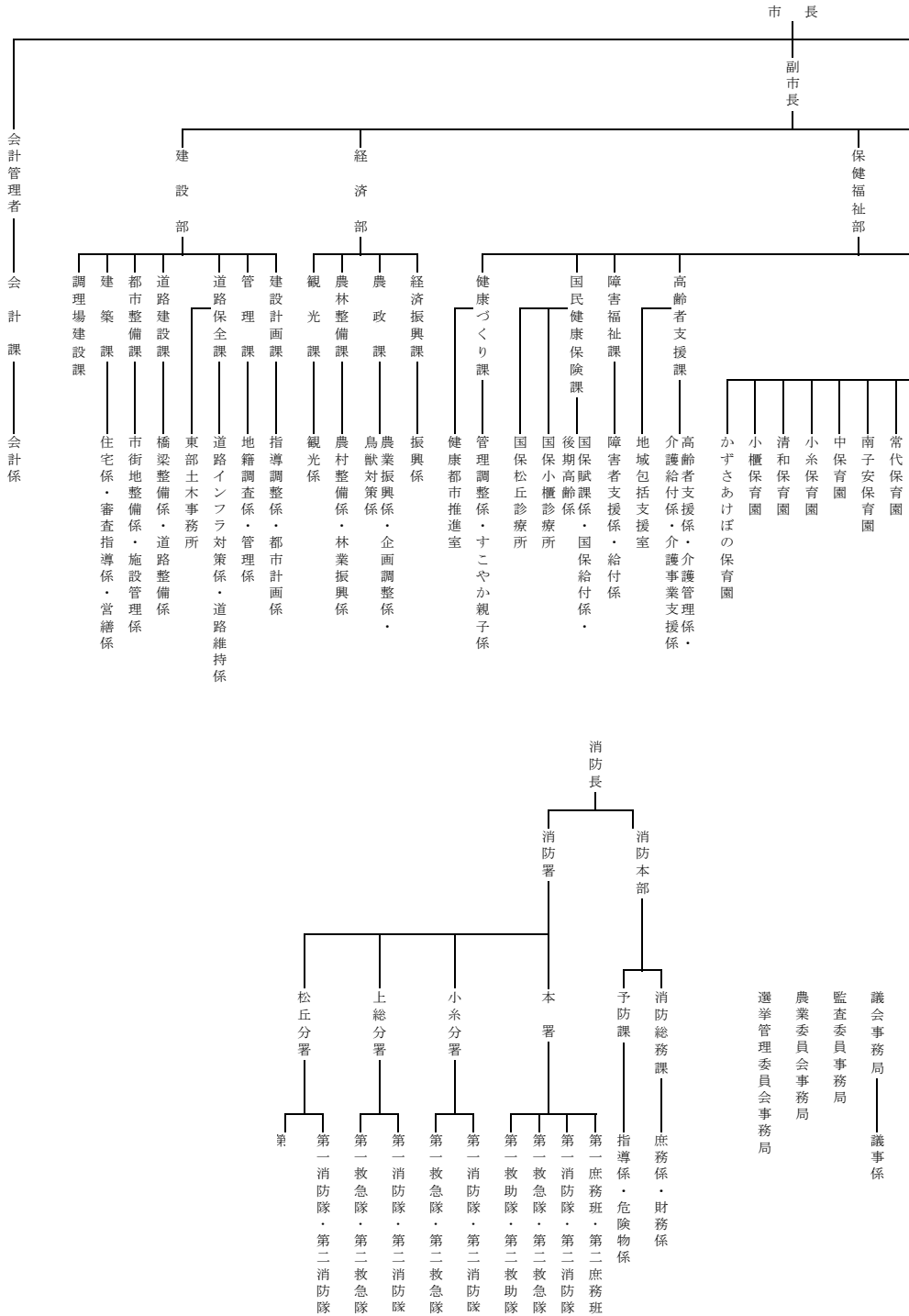

(平成29年4月1日現在)

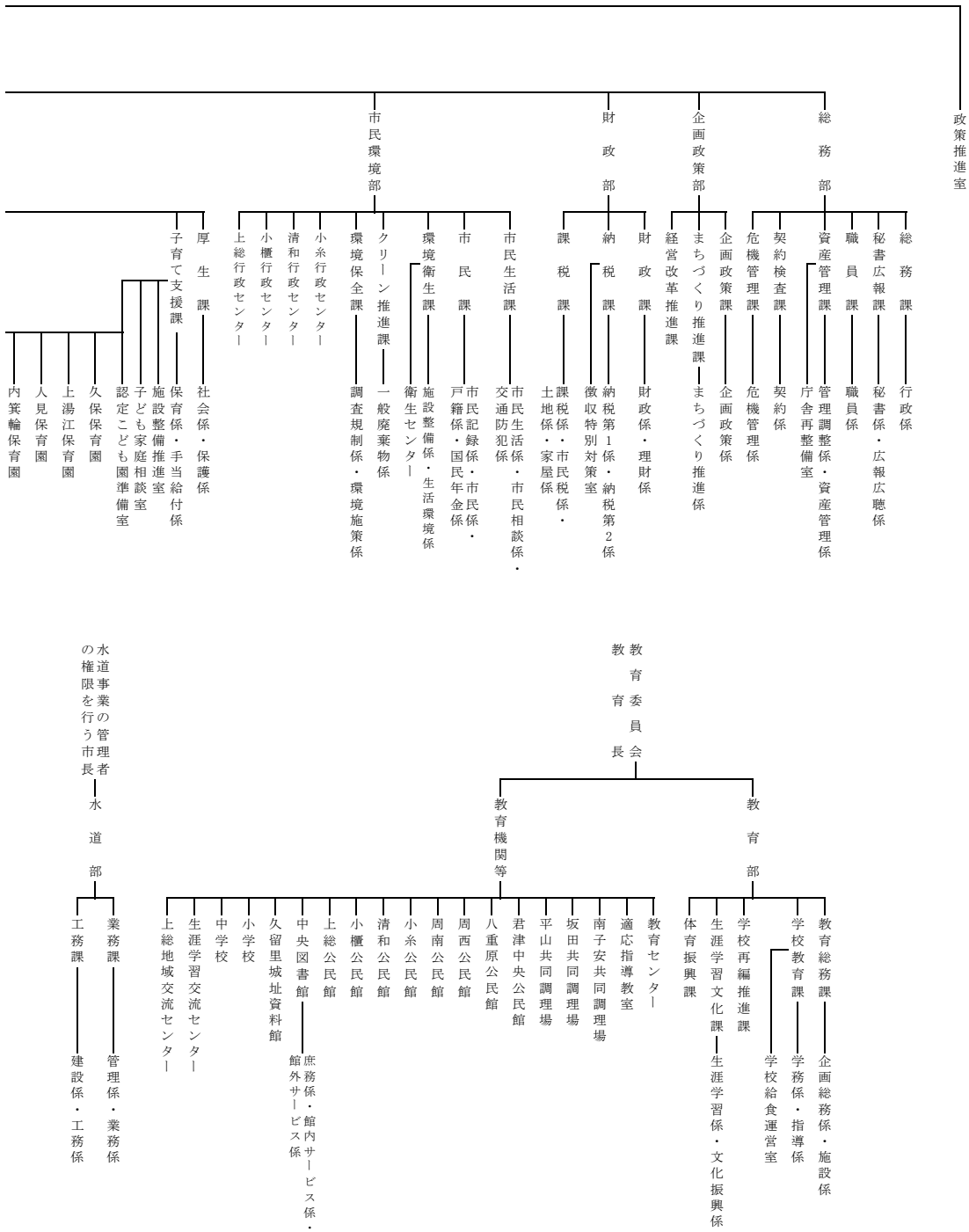

君 津 市 統 計 書

平成31年3月 発 行

編集・発行 君津市総務部総務課
〒 299-1192
君津市久保2丁目13番1号
電話 0439(56)1581