

# 君津市統計書

平成28年版

君 津 市

# 凡 例

1. 本書は、君津市の市政全般にわたる基本的な統計資料を収録し、掲載したものである。
2. 統計表は、特に断りのない限り、「年」とあるものは1月から12月までの暦年を、「年度」とあるものは4月から翌年3月までの会計年度を表す。
3. 統計表には、必要に応じ脚注を付した。また、資料の出所を各表の右下に記載した。
4. 統計表の数値は四捨五入により合計数と内訳数が一致しない場合もある。
5. 統計表の符号の用法は、次のとおりである。
  - 「0」……………掲載単位に満たないもの
  - 「-」……………該当なし
  - 「…」……………事実不詳または資料なし
  - 「X」……………該当数字の公表を差し控えたもの
  - 「△」……………減少を示す
6. この統計書に関する問い合わせは、下記に照会願います。

君津市役所総務部総務課

電話 0439 (56) 1581

# 目 次

1.	土 地 ・ 気 象	-----	1
2.	人 口	-----	5
3.	劳 働 力	-----	15
4.	事 業 所	-----	19
5.	農 業	-----	25
6.	工 業	-----	31
7.	建 設	-----	37
8.	運 輸 ・ 通 信	-----	45
9.	商 業	-----	49
10.	上 下 水 道	-----	53
11.	教 育 ・ 文 化 ・ 観 光	-----	55
12.	社 会 福 祉 ・ 保 健 ・ 衛 生	-----	67
13.	公 害	-----	77
14.	行 政	-----	81
15.	治 安	-----	85
16.	選 挙	-----	89
17.	財 政	-----	93
	付 録	-----	97

# 目

## 1. 土地・気象

1. 位置及び地勢	1
2. 市域の変遷	1
3. 面積	
(1) 地目別土地面積	2
(2) 地目別民有地面積	2
4. 山岳	3
5. 河川(2級河川)	3
6. 気象観測所	3
7. 気象概況	4

## 2. 人口

8. 人口と世帯の推移(住民基本台帳)	5
9. 人口動態	
(1) 自然動態(住民基本台帳)	5
(2) 社会動態(住民基本台帳)	6
(3) 婚姻・離婚件数	6
10. 都道府県別転入転出人口(常住人口)	7
11. 町(字)別人口(住民基本台帳)	8
12. 市町村別人口	10
13. 外国人数	11
14. 県内外国人数	11
15. 人口推計	11
16. 国勢調査による人口及び世帯の推移	12
17. 世帯の種類・世帯人員別世帯数 及び世帯人員	12
18. 年齢階級別人口及び割合	12
19. 昼間人口	13
20. 人口集中地区人口・面積 及び人口密度	14
21. 年齢別人口(5歳階級)	14
22. 年齢(5歳階級)・配偶関係・男女別 15歳以上人口	14

# 次

## 3. 労働力

23. 産業(大分類)・男女別15歳以上 就業者数	15
24. 労働力状態・男女別15歳以上人口	16
25. 労働力状態・年齢(5歳階級)別 15歳以上人口	16
26. 産業(大分類)・年齢(5歳階級)別 15歳以上就業者数	17
27. 世帯の経済構成別一般世帯数	18
28. 常住地による従業・通学市区町村別 15歳以上就業者数及び通学者数	18

## 4. 事業所

29. 産業(大分類)・従業上の地位別 事業所数及び従業者数	19
30. 産業(中分類)別事業所数及び 従業者数	20
31. 産業(大分類)・従業者規模別 事業所数及び従業者数	22
32. 産業(大分類)別民営事業所数及び 従業者数の推移	24

## 5. 農業

33. 農家の推移	25
34. 経営耕地規模別農家数	25
35. 農家人口	26
36. 経営耕地種類別面積	26
37. 農作物収穫面積と収穫量	27
38. 農用機械所有台数	28
39. 家畜・家きんの飼養頭羽数	28
40. 農産物販売金額別農家数	29
41. 農地法による申請状況	29

## 6. 工 業

4 2. 産業(中分類)別事業所数・従業者数 及び製造品出荷額等	31
4 3. 事業所数・従業者数及び製造品 出荷額等	33
4 4. 有形固定資産・敷地面積及び建築面積 (従業者30人以上の事業所)	33
4 5. 産業(中分類)別事業所数・従業者数 ・現金給与総額・原材料使用額等 ・製造品出荷額等	34
4 6. 1日当たりの水源・用途別用水量 (従業者30人以上の事業所)	34

## 7. 建 設

4 7. 道路・橋梁	
(1) 道路状況	37
(2) 市道状況	37
4 8. 都市計画事業	
(1) 都市計画道路	37
(2) 都市計画用途地域	38
(3) 土地地区画整理事業(組合施行)	38
(4) 都市計画公園	39
(5) 準防火地域	41
(6) 高度地区	41
(7) 地区計画	41
(8) 生産緑地地区	41
(9) 駐車場整備地区	41
4 9. 建 築	
(1) 市営住宅	42
(2) 構造別建築物着工状況	42
(3) 県営住宅	43
5 0. 住居の建て方(6区分)・住宅の 所有の関係(5区分)別住宅に住む 一般世帯数	43

## 8. 運 輸 ・ 通 信

5 1. J R 駅別旅客輸送状況	45
5 2. J R 駅別1日平均乗車人員の内訳	45
5 3. 高速バス利用状況	
(1) 君津・東京線	46
(2) 君津・羽田線	46
5 4. 車種別保有自動車台数	47
5 5. 自動車交通量	47
5 6. 構造別所有船舶隻数及びトン数	48

## 9. 商 業

5 7. 産業(小分類)別商店数・従業者数 ・年間販売額	
(1) 卸売業	49
(2) 小売業	50

## 10. 上 下 水 道

5 8. 水道事業	
(1) 上水道事業	53
(2) 上水道供給状況	53
5 9. 下水道事業	
(1) 下水施設及び処理状況	53

## 11. 教育・文化・観光

60. 学校教育	
(1) 学校総覧	55
(2) 幼稚園	55
(3) 小学校	56
(4) 中学校	56
(5) 高等学校	57
(6) 進路別卒業生数（中学校）	57
(7) 専修学校の状況	57
61. 君津市民体育館利用状況	58
62. 公民館利用状況	60
63. 図書館利用状況	61
64. 君津市民文化ホール利用状況	61
65. 指定文化財	
(1) 文化財総覧	62
(2) 国指定文化財	62
(3) 県指定文化財	62
(4) 市指定文化財	63
66. 宗教法人数	64
67. テレビ受信契約数	64
68. 月別入込観光客数	65
69. 観光客の休泊形態	65

## 12. 社会福祉・保健・衛生

70. 保育事業	67
71. 生活保護法による保護状況	68
72. 身体障害者手帳交付数	68
73. 各種募金	68
74. 国民健康保険	69
75. 介護保険	
(1) 介護保険第1号被保険者数及び 第1号被保険者のいる世帯数	70
(2) 要介護（要支援）認定実人員	70

(3) 介護保険収入の状況	70
(4) 介護保険・保険給付費科目別執行状況	71
(5) 介護保険経理状況	71
76. 衛生	
(1) 医療施設	72
(2) 医療関係従事者数	72
(3) 死因別死亡者数	72
(4) 結核予防	73
(5) 生活習慣病予防	73
(6) 狂犬病予防	73
77. ゴミ処理状況	74
78. し尿処理状況	75
79. 市民相談状況	75
80. 国民年金	
(1) 被保険者数及び保険料納付状況	76
(2) 拠出系年金受給権者数及び年金額	76
(3) 福祉系年金受給権者数及び年金額	76

## 13. 公害

81. 大気汚染測定結果	
(1) 二酸化窒素濃度（NO <sub>2</sub> ）	77
(2) 二酸化いおう・浮遊粒子状物質 濃度・二酸化窒素・オキシダント	77
82. 水質汚濁調査結果	78
83. 道路交通振動測定結果	
(1) 県道君津鴨川線（内箕輪地先）	79
(2) 県道加茂木更津線（末吉地先）	79
84. 自動車騒音測定結果	
(1) 県道君津鴨川線（内箕輪地先）	79
(2) 県道加茂木更津線（末吉地先）	79

## 14. 行 政

85. 議 会	
(1) 本会議開会日数と案件数	81
(2) 歴代議長	81
(3) 歴代副議長	82
(4) 市議会議員	82
86. 執行機関	
(1) 歴代市長	83
(2) 歴代副市長 (助役)	83
(3) 歴代収入役	83
(4) 職員数	84

## 15. 治 安

87. 刑法犯認知件数	85
88. 交通事故	
(1) 発生状況	86
(2) 道路別、昼夜別、道路形状別、 事故類型別、原因別の発生件数	86
89. 消 防	
(1) 消防団員数	87
(2) 消防職員数	87
(3) 消防機械台数	87
(4) 火災発生件数及び損害見積額	88
(5) 救急車出動件数	88

## 16. 選 挙

90. 永久選挙人名簿登録者数	89
91. 投票区別登録者数	89
92. 選挙別投票者状況	
(1) 市長選挙	90
(2) 市議会議員選挙	90
(3) 県知事選挙	91
(4) 県議会議員選挙	91
(5) 衆議院議員選挙	92
(6) 参議院議員選挙	92

## 17. 財 政

93. 平成29年度一般会計当初予算	93
94. 平成29年度特別会計当初予算	93
95. 平成29年度企業会計当初予算	93
96. 普通会計決算額	
(1) 歳 入	94
(2) 歳 出	94
97. 市税徴収実績	94

## 付 録

1. 君津市のあゆみ	97
2. 君津市町村合併の変遷	106
3. 君津市行政組織図	108





# 1. 土地・気象



# 1. 土地・気象

## 1. 位置及び地勢

方位	東 経	北 緯	地 点
極 東	140° 09' 44"	35° 10' 59"	君津市黄和田畑
極 西	139° 50' 21"	35° 22' 03"	〃 君津1番地
極 南	140° 00' 54"	35° 09' 14"	〃 豊英
極 北	139° 50' 45"	35° 22' 32"	〃 君津1番地
市役所位置	139° 54' 09"	35° 19' 50"	〃 久保2-13-1

面積	標 高		広 ぼ う		周 囲	海 岸 線
	最 高	最 低	東 西	南 北		
km <sup>2</sup>	m	m	km	km	km	km
318.81	379.0	0.5	27.3	22.6	118.2	9.0

資料 国土地理院「千葉県 市区町村の役所・役場及び東西南北端点の経度緯度（世界測地系）」  
総務部総務課

## 2. 市域の変遷

年 月 日	変 遷 理 由	編入面積	総面積
		km <sup>2</sup>	km <sup>2</sup>
昭和46年 9月 1日	市制施行		311.25
〃 47年 2月25日	人見字川尻1055番地～坂田字浜ノ作1714番地地先および坂田字 浜涯512番地の1～坂田字浜ノ作1714番地地先公有水面埋立	6.19	317.44
〃 48年 9月 1日	木更津市下郡と君津市西原、賀恵渚の境界変更	0.00	317.44
〃 49年 8月23日	上湯江字寺後1702番地, 1703番地の1及び1707番地地先公有水面埋立	0.00	317.44
〃 50年 4月15日	君津1番地地先公有水面埋立	0.94	318.38
〃 51年 1月27日	〃	0.02	318.40
〃 51年 7月20日	〃	0.00	318.41
〃 52年 4月30日	君津11番地地先公有水面埋立	0.14	318.56
〃 52年 8月23日	人見字川辺1593番地の7地先～人見字外野1494番地の2地先公有水面埋立	0.06	318.62
〃 53年 1月27日	人見1055番地の24地先公有水面埋立	0.00	318.62
〃 53年 7月21日	人見字川辺1593番地の7地先～人見字外野1494番地の2地先公有水面埋立	0.07	318.69
〃 54年 2月 9日	君津11番地地先公有水面埋立	0.04	318.74
〃 55年 1月 4日	〃	0.04	318.78
〃 55年 8月 1日	君津12番地地先公有水面埋立	0.12	318.90
〃 56年11月20日	人見字川辺1593番地の7地先～人見字外野1494番地の2地先公有水面埋立	0.04	318.94
〃 57年 9月24日	君津1番地地先公有水面埋立	0.60	319.54
〃 59年 9月 1日	木更津市畑沢南と君津市陽光台の境界変更	0.00	319.54
〃 61年12月 1日	木更津市下郡と君津市山本の境界変更	0.00	319.54
〃 63年10月 1日	国土地理院の面積測定による変更	0.00	318.84
平成 4年10月 1日	国土地理院の基本測量による変更	0.00	318.83
〃 8年 1月 1日	木更津市田川と君津市西原、戸崎の境界変更	0.00	318.83
〃 12年 9月 1日	西君津1番1に隣接する公有水面埋立	0.00	318.83
〃 15年10月 1日	木更津市かずさ鎌足3丁目と君津市かずさ小糸の境界変更	0.00	318.83
〃 23年 9月30日	西君津1番1及び1番6に隣接する公有水面埋立	0.00	318.83
〃 26年10月 1日	国土地理院の面積測定による変更	0.00	318.81

資料 総務部総務課

### 3. 面 積

#### (1) 地 目 別 土 地 面 積

(各年1月1日現在 単位:km<sup>2</sup>)

地目(現況)	平成24年	平成25年	平成26年	平成27年	平成28年	平成29年
総 数	318.830	318.830	318.830	318.810	318.810	318.810
宅 地	24.684	24.746	24.838	24.840	24.872	24.924
田	29.762	29.702	29.646	29.555	29.503	29.430
畑	10.632	10.591	10.546	10.499	10.486	10.439
山 林	125.132	125.215	125.224	125.353	125.448	125.478
原 野	12.398	12.387	12.385	12.323	12.427	12.431
雑種地	11.698	11.684	11.716	11.777	11.717	11.760
池 沼	0.424	0.424	0.424	0.424	0.424	0.424
そ の 他	104.1	104.081	104.051	104.039	103.933	103.924

(注) 「その他」には、国・県・市有地及び道路等を含む。

資料 財政部課税課

#### (2) 地 目 別 民 有 地 面 積

(各年1月1日現在 単位:km<sup>2</sup>)

地目(現況)	平成24年	平成25年	平成26年	平成27年	平成28年	平成29年
総 数	167.98	168.01	168.06	168.04	168.2	168.22
宅 地	23.27	23.33	23.42	23.43	23.46	23.51
田	29.66	29.60	29.55	29.45	29.40	29.33
畑	10.49	10.45	10.41	10.35	10.35	10.30
山 林	82.20	82.29	82.31	82.44	82.58	82.61
原 野	11.5	11.49	11.49	11.43	11.53	11.54
雑種地	10.73	10.72	10.75	10.81	10.75	10.80
池 沼	0.02	0.02	0.02	0.02	0.02	0.02
牧 場	0.11	0.11	0.11	0.11	0.11	0.11

資料 財政部課税課

#### 4. 山 岳

山 岳	標高 (m)	所 在 地	備 考
鹿野山 (白鳥峰)	379.0	君津市鹿野山	標高点の値
石 尊 山	347.8	〃 黄和田畑	三角点位置による
元 清 澄 山	344.3	〃 笹	三角点位置による
八 良 塚	342.0	〃 豊英	標高点の値
高 宕 山	330.0	〃 平田	標高点の値
富 士 山	285.0	〃 大坂	標高点の値
三 石 山	282.0	〃 草川原	標高点の値
大 塚 山	279.7	〃 大戸見	三角点位置による

資料 県統計課「千葉県統計年鑑」

#### 5. 河 川 (2級河川)

水 系	河 川 名	区 域		延 長 (km)
		上 流 端	下 流 端	
小 櫃 川	小 櫃 川 左右岸	君津市札郷支川合流点	海に至る	77.0
〃	御 腹 川 左右岸	〃 川谷 県道大多喜上総線 宮川橋下流端	小櫃川への合流点	9.1
〃	笹 川 左 岸	〃 笹字山見堂1989番1地先	小櫃川への合流点	6.7
〃	〃 右 岸	〃 笹字鍋石2012番4地先		
〃	大 森 川 左 岸	〃 浦田字保地2010番2地先	小櫃川への合流点	2.0
〃	〃 右 岸	〃 浦田字保地2010番1地先		
小 糸 川	小 糸 川 左右岸	〃 豊英字奥畑支川合流点	海に至る	65.3
〃	江 川 左 岸	〃 山高原字瓜子作305番1地先	小糸川への合流点	8.6
〃	〃 右 岸	〃 山高原字滝ノ沢247番地先		
〃	郡 川 左 岸	〃 郡字細田642番地先	江川への合流点	1.7
〃	〃 右 岸	〃 郡字萱刈場668番1地先		
〃	宮 下 川 左 岸	〃 大山野字上石谷630番1地先	小糸川への合流点	3.8
〃	〃 右 岸	〃 大山野字越路744番1地先 市道4号幹線上流端		
〃	馬 登 川 左 岸	〃 馬登字宮本2番地先	小糸川への合流点	4.0
〃	〃 右 岸	〃 尾車字一ノ坪151番地先 支川合流点		
〃	梨の木沢川 左 岸	〃 西猪原字砂沢533番地先	小糸川への合流点	2.6
〃	〃 右 岸	〃 西猪原字砂沢532番3地先 市道清和上総線砂沢橋上流端		
〃	三 間 川 左右岸	〃 奥米	小糸川への合流点	3.5

資料 県統計課「千葉県統計年鑑」

#### 6. 気 象 観 測 所

観測所名	所 在 地	北 緯	東 経	海 抜
坂 畑	君津市坂畑	35° 14' 1"	140° 05' 9"	120 m
木 更 津	木更津市請西南	35° 21' 7"	139° 56' 4"	60 m

資料 県統計課「千葉県統計年鑑」

## 7. 氣象概況 (久保測定局)

項目 年 月	平均氣溫 (°C)			氣溫極值 (°C)		平均 濕 度	降 水 日 數	降水量
	最 高	最 低	平 均	最 高	最 低	%	0.1mm 以 上	mm
平成24年	18.9	10.4	14.8	34.5	-4.3	69.9	119	1,632.0
平成25年	21.0	11.1	16.0	36.9	-4.4	68.4	101	1,311.0
平成26年	20.9	11.0	15.6	35.5	-3.4	68.5	119	1,512.5
平成27年	21.5	11.1	16.1	37.2	-3.9	70.4	129	1,752.0
<b>平成28年</b>	<b>21.4</b>	<b>11.5</b>	<b>16.5</b>	<b>36.9</b>	<b>-4.2</b>	<b>71.7</b>	<b>127</b>	<b>1,496.5</b>
1月	9.4	2.3	5.9	16.8	-4.2	62	4	72.0
2月	18.7	3.1	7.3	20.5	-1.3	62	9	66.0
3月	15.8	4.2	10.1	20.7	-0.6	66	11	167.5
4月	19.2	10.3	15.7	24.4	4.4	69	14	100.5
5月	23.1	16.5	19.7	29.5	11.5	70	7	117.5
6月	26.4	18.4	22.3	31.8	12.4	76	11	124.5
7月	28.3	21.6	25.1	33.9	19.2	80	9	92.0
8月	30.0	22.5	27.0	36.9	20.9	78	12	219.0
9月	27.9	19.9	24.6	32.1	18.3	85	16	244.0
10月	26.1	11.4	18.8	31.8	8.3	75	11	67.0
11月	15.8	3.7	11.8	21.2	-0.5	73	15	151.0
12月	16.3	4.3	9.1	20.8	-1.7	64	8	75.5

資料 市民環境部環境保全課

## 2. 人 口





## 2. 人 口

### 8. 人口と世帯の推移（住民基本台帳）

（各年10月1日現在）

年 月	世 帯 数	人 口			女100人 につき男	1世帯当 たり人口	人口増減
		総 数	男	女			
平成24年	37,597	89,443	45,624	43,819	104.12	2.38	△ 370
平成25年	37,915	88,810	45,298	43,512	104.10	2.34	△ 633
平成26年	38,127	88,221	44,963	43,258	103.94	2.31	△ 589
平成27年	38,407	87,581	44,669	42,912	104.09	2.28	△ 640
平成28年	38,653	86,815	44,299	42,516	104.19	2.25	△ 766
1月	38,401	87,352	44,551	42,801	104.09	2.27	△ 95
2月	38,385	87,246	44,496	42,750	104.08	2.27	△ 106
3月	38,446	86,999	44,358	42,641	104.03	2.26	△ 247
4月	38,624	87,038	44,412	42,626	104.19	2.25	39
5月	38,637	86,965	44,371	42,594	104.17	2.25	△ 73
6月	38,664	86,919	44,371	42,548	104.28	2.25	△ 46
7月	38,628	86,858	44,331	42,527	104.24	2.25	△ 61
8月	38,624	86,858	44,306	42,552	104.12	2.25	0
9月	38,653	86,815	44,299	42,516	104.19	2.25	△ 43
10月	38,623	86,743	44,266	42,477	104.21	2.25	△ 72
11月	38,587	86,655	44,230	42,425	104.25	2.25	△ 88
12月	38,568	86,552	44,167	42,385	104.20	2.24	△ 103

（注）月別の数値は、当該月末日の終了時点として掲載している。 資料 市民環境部市民課

### 9. 人 口 動 態

（1）自然動態（住民基本台帳）

年 月	出 生			死 亡			自 然 増 減		
	総 数	男	女	総 数	男	女	総 数	男	女
平成24年	637	362	275	914	504	410	△ 277	△ 142	△ 135
平成25年	642	338	304	949	505	444	△ 307	△ 167	△ 140
平成26年	659	336	323	950	498	452	△ 291	△ 162	△ 129
平成27年	646	347	299	946	507	439	△ 300	△ 160	△ 140
平成28年	557	264	293	927	491	436	△ 370	△ 227	△ 143
1月	41	19	22	91	47	44	△ 50	△ 28	△ 22
2月	49	23	26	80	46	34	△ 31	△ 23	△ 8
3月	47	24	23	86	54	32	△ 39	△ 30	△ 9
4月	40	21	19	76	42	34	△ 36	△ 21	△ 15
5月	41	20	21	74	34	40	△ 33	△ 14	△ 19
6月	42	22	20	64	29	35	△ 22	△ 7	△ 15
7月	53	25	28	63	34	29	△ 10	△ 9	△ 1
8月	50	16	34	67	41	26	△ 17	△ 25	8
9月	43	20	23	76	41	35	△ 33	△ 21	△ 12
10月	54	29	25	76	37	39	△ 22	△ 8	△ 14
11月	57	24	33	88	38	50	△ 31	△ 14	△ 17
12月	40	21	19	86	48	38	△ 46	△ 27	△ 19

資料 市民環境部市民課

## (2) 社会動態（住民基本台帳）

年 月	転 入			転 出			社 会 増 減		
	総 数	男	女	総 数	男	女	総 数	男	女
平成24年	2,908	1,640	1,268	3,221	1,758	1,463	△ 313	△ 118	△ 195
平成25年	2,926	1,655	1,271	3,312	1,823	1,489	△ 386	△ 168	△ 218
平成26年	3,047	1,678	1,369	3,199	1,778	1,421	△ 152	△ 100	△ 52
平成27年	2,960	1,726	1,234	3,339	1,882	1,457	△ 379	△ 156	△ 223
平成28年	2,793	1,655	1,138	3,318	1,860	1,458	△ 525	△ 205	△ 320
1月	184	107	77	229	127	102	△ 45	△ 20	△ 25
2月	174	107	67	249	139	110	△ 75	△ 32	△ 43
3月	449	262	187	657	370	287	△ 208	△ 108	△ 100
4月	451	295	156	376	220	156	75	75	0
5月	198	108	90	238	134	104	△ 40	△ 26	△ 14
6月	234	138	96	258	131	127	△ 24	7	△ 31
7月	175	103	72	226	134	92	△ 51	△ 31	△ 20
8月	211	119	92	194	119	75	17	0	17
9月	203	126	77	213	112	101	△ 10	14	△ 24
10月	170	101	69	220	126	94	△ 50	△ 25	△ 25
11月	172	99	73	229	122	107	△ 57	△ 23	△ 34
12月	172	90	82	229	126	103	△ 57	△ 36	△ 21

資料 市民環境部市民課

## (3) 婚姻・離婚件数

年 月	婚 姻		離 婚	
	件数	婚姻率（人口千人につき）	件数	離婚率（人口千人につき）
平成24年	940	10.5	291	3.3
平成25年	981	11.0	261	2.9
平成26年	898	10.2	274	3.1
平成27年	921	10.5	275	3.1
<b>平成28年</b>	<b>927</b>	<b>10.7</b>	<b>260</b>	<b>3.0</b>
1月	69		25	
2月	68		20	
3月	99		25	
4月	78		22	
5月	78		15	
6月	58		20	
7月	100		24	
8月	67		23	
9月	67		17	
10月	64		26	
11月	83		18	
12月	96		25	

(注) 市内に本籍のある者を対象とする。

資料 市民環境部市民課

10. 都道府県別転入転出口（常住人口）

都道府県	転入			転出		
	平成26年	平成27年	平成28年	平成26年	平成27年	平成28年
総数	3,004	2,909	2,743	3,095	3,260	3,278
北海道	70	63	85	41	45	49
青森県	32	28	30	8	10	8
岩手県	43	39	36	27	24	26
宮城県	17	14	17	18	13	7
秋田県	12	11	11	8	5	11
山形県	10	8	9	12	6	4
福島県	23	21	30	11	23	18
茨城県	41	31	35	47	34	41
栃木県	17	19	20	20	21	11
群馬県	14	14	6	8	9	12
埼玉県	73	64	79	68	69	82
千葉県	1,702	1,603	1,417	1,944	2,055	2,017
東京都	241	236	206	287	297	326
神奈川県	159	174	148	123	163	161
新潟県	6	2	11	11	5	8
富山県	2	3	1	5	10	1
石川県	2	0	4	1	0	1
福井県	0	0	1	1	0	2
山梨県	5	3	4	5	3	6
長野県	16	12	9	8	9	13
岐阜県	10	2	1	1	3	1
静岡県	16	22	25	13	20	13
愛知県	47	22	17	38	30	41
三重県	5	11	8	5	7	6
滋賀県	1	5	12	2	4	4
京都府	11	5	7	6	3	6
大阪府	29	14	25	21	40	27
兵庫県	26	33	23	24	28	14
奈良県	3	4	2	2	2	0
和歌山県	5	3	11	1	7	2
鳥取県	0	1	1	2	0	0
島根県	2	0	0	2	0	1
岡山県	0	6	2	2	2	5
広島県	4	6	1	8	12	5
山口県	14	19	12	3	0	14
徳島県	1	3	1	0	1	0
香川県	1	4	3	5	2	1
愛媛県	2	6	10	2	6	1
高知県	1	2	4	0	0	2
福岡県	75	75	84	66	76	47
佐賀県	12	5	8	0	0	1
長崎県	4	13	15	4	5	8
熊本県	6	8	12	11	4	11
大分県	16	19	27	18	17	21
宮崎県	9	4	9	4	4	6
鹿児島県	10	19	20	3	8	8
沖縄県	7	6	5	5	7	10
外国人	57	62	62	87	60	64
外国	145	185	177	107	111	155

資料 市民環境部市民課

11. 町(字)別人口(住民基本台帳)

町(字)	人			世帯数	町(字)	人			世帯数
	男	女	総数			男	女	総数	
総数	43,940	42,178	86,118	38,579	人見4丁目	324	184	508	274
君津地区	32,452	30,172	62,624	28,599	人見5丁目	164	152	316	128
三直	647	607	1,254	642	中野	281	270	551	223
内箕輪1丁目	329	314	643	288	中野1丁目	355	341	696	349
内蓑輪	231	204	435	190	中野2丁目	646	587	1,233	591
八重原	512	299	811	391	中野3丁目	364	301	665	325
法木作	34	48	82	33	中野4丁目	229	227	456	212
法木作1丁目	238	230	468	209	中野5丁目	487	455	942	454
外箕輪	115	123	238	85	中野6丁目	325	322	647	296
外箕輪1丁目	734	724	1,458	648	久保	6	2	8	4
外箕輪2丁目	476	498	974	455	久保1丁目	60	75	135	65
外箕輪3丁目	189	191	380	188	久保2丁目	115	111	226	127
外箕輪4丁目	533	548	1,081	494	久保3丁目	163	165	328	164
柰師1丁目	378	382	760	323	久保4丁目	142	132	274	126
柰師2丁目	385	376	761	318	久保5丁目	1	3	4	1
柰師3丁目	557	575	1,132	503	北久保1丁目	84	72	156	91
柰師4丁目	551	598	1,149	525	北久保2丁目	76	76	152	76
南子安	106	101	207	93	南久保1丁目	268	262	530	259
南子安1丁目	539	498	1,037	453	南久保2丁目	299	285	584	275
南子安2丁目	344	335	679	283	南久保3丁目	329	338	667	304
南子安3丁目	324	320	644	278	陽光台1丁目	454	421	875	415
南子安4丁目	898	866	1,764	783	陽光台2丁目	199	201	400	176
南子安5丁目	460	467	927	396	陽光台3丁目	125	136	261	115
南子安6丁目	756	709	1,465	578	高坂	61	73	134	63
南子安7丁目	141	108	249	123	台1丁目	162	163	325	163
南子安8丁目	491	473	964	441	台2丁目	113	121	234	108
南子安9丁目	299	316	615	249	君津	0	0	0	0
北子安	16	10	26	19	西君津	0	0	0	0
北子安1丁目	459	486	945	466	宮下	36	42	78	32
北子安2丁目	561	555	1,116	510	宮下1丁目	201	228	429	186
北子安3丁目	199	163	362	187	宮下2丁目	364	291	655	279
北子安4丁目	526	483	1,009	468	小山野	103	96	199	69
北子安5丁目	573	585	1,158	498	常代	135	138	273	112
北子安6丁目	385	351	736	339	常代1丁目	539	381	920	416
坂田	431	395	826	371	常代2丁目	306	276	582	223
東坂田1丁目	240	265	505	228	常代3丁目	525	258	783	425
東坂田2丁目	59	52	111	58	常代4丁目	371	352	723	249
東坂田3丁目	112	69	181	116	常代5丁目	205	197	402	134
東坂田4丁目	101	89	190	86	常代6丁目	111	114	225	91
西坂田1丁目	278	269	547	262	浜子	34	26	60	24
西坂田2丁目	318	331	649	314	六手	177	173	350	142
西坂田3丁目	318	286	604	287	皿引	34	31	65	22
西坂田4丁目	251	241	492	257	尾車	119	105	224	133
君津台1丁目	278	261	539	221	草牛	25	26	51	19
君津台2丁目	322	310	632	283	馬登	54	50	104	44
君津台3丁目	502	487	989	419	大山野	110	148	258	123
大和田	643	124	767	699	作木	26	24	50	22
大和田1丁目	249	251	500	241	山高原	22	17	39	14
大和田2丁目	130	118	248	105	八貞元	294	302	596	244
大和田3丁目	242	232	474	223	新御堂	55	55	110	40
大和田4丁目	190	193	383	183	杉谷	20	28	48	21
大和田5丁目	158	158	316	166	郡	51	48	99	56
人見	1,213	1,100	2,313	1,065	郡1丁目	566	558	1,124	440
人見1丁目	376	333	709	325	郡2丁目	340	317	657	241
人見2丁目	610	556	1,166	523	郡3丁目	224	206	430	167
人見3丁目	535	495	1,030	455	小香	20	25	45	16

(平成29年3月31日現在)

町(字)	人			世帯数	町(字)	人			世帯数
	男	女	総数			男	女	総数	
上湯江	216	208	424	186	西原	227	232	459	176
下湯江	272	255	527	230	賀恵	145	155	300	110
中富	439	480	919	398	戸崎	419	397	816	338
小糸地区	<b>4,135</b>	<b>4,270</b>	<b>8,405</b>	<b>3,452</b>	岩出	84	92	176	73
中島	819	907	1,726	739	寺沢	172	164	336	119
白駒	186	170	356	153	青柳	100	98	198	72
泉	982	997	1,979	828	箕輪	190	195	385	160
上	194	227	421	155	上新田	121	114	235	100
練木	70	74	144	55	俵田	329	349	678	258
大大鷺新	40	38	78	28	末三	231	235	466	186
大大井	8	6	14	5	長谷川	119	112	231	87
大糠	100	94	194	67	小櫃	209	194	403	160
大井	434	440	874	352	上総地区	29	30	59	20
大糸野	295	277	572	232	久留里市場	<b>3,473</b>	<b>3,704</b>	<b>7,177</b>	<b>3,255</b>
大鎌	241	245	486	197	小市部	412	462	874	386
大鎌福	80	72	152	58	久留里	67	64	131	63
大福	193	198	391	146	久留里	136	144	280	123
大福	90	90	180	91	浦田	204	193	397	165
大福	31	30	61	26	怒田	81	97	178	71
大福	0	0	0	0	川谷	82	77	159	63
大福	81	71	152	60	久留里大谷	76	82	158	68
大福	39	49	88	35	吉野	36	43	79	41
大福	95	109	204	80	久留里大和田	17	13	30	16
大福	53	59	112	50	向郷	187	173	360	168
大福	69	84	153	65	芋窪	19	18	37	12
大福	35	33	68	30	栗坪	29	35	64	25
大福	0	0	0	0	富田	51	43	94	38
大福	0	0	0	0	愛宕	36	40	76	33
大福	1,300	1,457	2,757	1,246	平山	148	163	311	142
大福	27	45	72	32	山滝	221	193	414	192
大福	95	90	185	64	大坂	137	145	282	114
大福	95	87	182	75	大岡	279	444	723	450
大福	49	48	97	35	大戸見	188	203	391	168
大福	85	88	173	87	大戸見旧名	29	26	55	23
大福	71	74	145	58	柳城	40	45	85	32
大福	112	118	230	81	高水	34	37	71	28
大福	31	42	73	32	利根	30	30	60	23
大福	112	113	225	87	大盛	32	29	61	22
大福	25	26	51	26	加名	47	51	98	38
大福	52	54	106	61	黄和	65	59	124	57
大福	95	89	184	82	蔵田	80	89	169	77
大福	33	25	58	30	釜生	16	19	35	21
大福	36	35	71	30	滝原	32	32	64	25
大福	43	42	85	31	折木	100	94	194	80
大福	57	80	137	64	坂川	95	97	192	78
大福	28	36	64	23	草川	57	57	114	44
大福	51	47	98	43	藤林	108	109	217	96
大福	26	34	60	20	川俣旧川俣	46	43	89	37
大福	30	34	64	27	川俣旧月毛	9	10	19	10
大福	147	250	397	258	川俣旧押込	5	4	9	3
大福	0	0	0	0	豊田旧菅間	12	10	22	11
大福	0	0	0	0	豊田旧野中	31	36	67	27
大福	0	0	0	0	香笹	174	169	343	157
大福	2,580	2,575	5,155	2,027	香木原	25	26	51	28
大福	205	208	413	168					

資料 市民環境部市民課

12. 市町村別人口

(平成27年10月1日現在)

市町村名	世帯数	人 口			面 積 km <sup>2</sup>	人 口 密 度 (1 km <sup>2</sup> 当たり)
		総 数	男	女		
総 数	2,609,132	6,222,666	3,095,860	3,126,806	5,157.65	1,206.5
千 葉 市	417,857	971,882	482,840	489,042	271.76	3,576.3
銚 子 市	26,234	64,415	31,005	33,410	84.19	765.1
市 川 市	228,845	481,732	242,652	239,080	57.45	8,385.2
船 橋 市	272,432	622,890	311,358	311,532	85.62	7,275.1
館 山 市	20,146	47,464	22,775	24,689	110.15	430.9
更 津 市	54,920	134,141	67,450	66,691	138.95	965.4
木 戸 市	215,627	483,480	240,928	242,552	61.38	7,876.8
野 田 市	59,712	153,583	76,541	77,042	103.55	1,483.2
茂 原 市	36,026	89,688	44,170	45,518	99.92	897.6
成 田 市	55,462	131,190	65,928	65,262	213.84	613.5
佐 倉 市	68,696	172,739	84,434	88,305	103.69	1,665.9
東 金 市	25,114	60,652	30,219	30,433	89.12	680.6
旭 市	23,350	66,586	32,625	33,961	130.45	510.4
習 志 野 市	72,350	167,909	84,323	83,586	20.97	8,007.1
柏 市	175,691	413,954	205,971	207,983	114.74	3,607.8
浦 市	8,965	19,248	9,946	9,302	93.96	204.9
勝 原 市	113,518	274,656	141,134	133,522	368.17	746.0
流 山 市	70,802	174,373	86,249	88,124	35.32	4,936.9
八 千 代 市	78,358	193,152	95,224	97,928	51.39	3,758.6
我 孫 子 市	54,089	131,606	64,614	66,992	43.15	3,050.0
鴨 川 市	14,453	33,932	16,079	17,853	191.14	177.5
鎌 ヶ 谷 市	44,101	108,917	53,490	55,427	21.08	5,166.8
君 津 市	34,447	86,033	43,622	42,411	318.81	269.9
富 津 市	17,634	45,601	22,975	22,626	205.53	221.9
浦 安 市	74,229	164,024	81,057	82,967	17.30	9,481.2
四 街 道 市	35,014	89,245	44,077	45,168	34.52	2,585.3
袖 ヶ 浦 市	22,652	60,952	30,660	30,292	94.93	642.1
八 街 市	27,074	70,734	35,598	35,136	74.94	943.9
印 西 市	32,590	92,670	45,744	46,926	123.79	748.6
白 井 市	22,725	61,674	30,654	31,020	35.48	1,738.3
富 里 市	20,057	49,636	25,182	24,454	53.88	921.2
南 房 総 市	15,061	39,033	18,549	20,484	230.14	169.6
匝 瑳 市	12,712	37,261	18,178	19,083	101.52	367.0
香 取 市	27,294	77,499	38,103	39,396	262.35	295.4
山 武 市	19,454	52,222	25,889	26,333	146.77	355.8
い す み 市	14,849	38,594	18,719	19,875	157.44	245.1
大 網 白 里 市	18,849	49,184	24,250	24,934	58.08	846.8
酒 々 井 町	8,970	20,955	10,327	10,628	19.01	1,102.3
栄 町	8,185	21,228	10,338	10,890	32.51	653.0
神 崎 町	2,207	6,133	3,086	3,047	19.90	308.2
多 古 町	5,053	14,724	7,337	7,387	72.80	202.3
東 庄 町	4,562	14,152	6,984	7,168	46.25	306.0
九 十 九 里 町	6,411	16,510	8,039	8,471	24.45	675.3
芝 山 町	2,453	7,431	3,650	3,781	43.24	171.9
横 芝 光 町	8,433	23,762	11,586	12,176	67.01	354.6
一 宮 町	4,485	11,767	5,716	6,051	22.97	512.3
睦 沢 町	2,434	7,222	3,439	3,783	35.59	202.9
長 生 村	5,178	14,359	7,057	7,302	28.29	507.6
白 子 町	4,164	11,149	5,513	5,636	27.50	405.4
長 柄 町	2,591	7,337	3,588	3,749	47.11	155.7
長 南 町	2,789	8,206	4,004	4,202	65.51	125.3
大 多 喜 町	3,447	9,843	4,708	5,135	129.87	75.8
御 宿 町	3,054	7,315	3,439	3,876	24.86	294.2
鋸 南 町	3,327	8,022	3,837	4,185	45.19	177.5

(注) 面積は、国土交通省国土地理院「平成27年全国都道府県市区町村別面積調」による。

資料 総務省統計局「国勢調査」

### 13. 外国人数

(各年3月31日現在)

年次	総数	国籍				
		朝鮮・韓国	中国	アメリカ	ブラジル	その他
平成24年	727	149	157	16	44	361
平成25年	777	153	211	10	59	344
平成26年	740	150	201	11	39	339
平成27年	757	131	203	15	46	362
平成28年	795	131	226	10	49	379

資料 市民環境部市民課

### 14. 県内外国人数

(各年12月31日現在)

年次	総数	登録数上位7か国内訳						
		中国	フィリピン	韓国又は朝鮮	ベトナム	タイ	ネパール	ブラジル
平成23年	110,627	43,943	16,431	17,558	2,084	5,406	1,205	4,358
平成24年	104,582	42,452	15,296	16,555	2,186	4,788	1,499	3,799
平成25年	106,240	40,460	15,559	16,160	3,387	4,866	1,905	3,501
平成26年	111,355	40,932	16,159	15,996	5,497	5,031	2,791	3,168
平成27年	120,232	42,684	16,782	15,901	8,982	5,193	3,470	3,122

資料 県統計課「千葉県統計年鑑」

### 15. 人口推計

年次	平成32年	平成37年	平成42年	平成47年	平成52年
人口	83,339	79,500	75,236	70,598	65,807

資料 企画政策部企画政策課 (国立社会保障・人口問題研究所推計準拠)

16. 国勢調査による

旧市町村	昭和15年		昭和22年		昭和25年		昭和30年		昭和35年		昭和40年		昭和45年	
	世帯数	人口	世帯数	人口	世帯数	人口	世帯数	人口	世帯数	人口	世帯数	人口	世帯数	人口
<b>総数</b>	<b>7,286</b>	<b>38,127</b>	<b>9,215</b>	<b>49,761</b>	<b>9,006</b>	<b>49,689</b>	<b>8,815</b>	<b>48,064</b>	<b>8,667</b>	<b>44,943</b>	<b>8,897</b>	<b>42,574</b>	<b>15,341</b>	<b>70,440</b>
君津町	-	-	1,692	8,486	1,622	8,399	2,576	13,747	2,562	12,910	2,859	13,223	9,140	42,217
八重原村	437	2,175	-	-	-	-	-	-	-	-	-	-	-	-
周西村	588	3,170	-	-	-	-	-	-	-	-	-	-	-	-
周南村	477	2,470	530	2,894	518	2,888	-	-	-	-	-	-	-	-
貞元村	419	2,317	485	2,798	476	2,777	-	-	-	-	-	-	-	-
小糸町	-	-	-	-	-	-	1,160	6,504	1,153	6,056	1,156	5,671	1,177	5,444
中村	483	2,473	561	3,013	546	3,015	-	-	-	-	-	-	-	-
小糸村	535	2,972	645	3,717	630	3,758	-	-	-	-	-	-	-	-
清和村	-	-	-	-	-	-	933	5,173	905	4,774	880	4,292	879	4,036
秋元村	500	2,390	550	2,958	548	3,038	-	-	-	-	-	-	-	-
三島村	328	1,791	393	2,193	386	2,206	-	-	-	-	-	-	-	-
小櫃村	1,103	6,010	1,423	8,036	1,404	7,782	1,373	7,489	1,325	6,988	1,317	6,601	1,379	6,631
上総町	-	-	-	-	-	-	2,773	15,151	2,722	14,215	2,685	12,787	2,766	12,112
久留里町	975	4,746	1,249	6,281	1,208	6,244	-	-	-	-	-	-	-	-
松丘村	750	3,996	902	5,002	867	5,003	-	-	-	-	-	-	-	-
亀山村	691	3,617	785	4,383	801	4,579	-	-	-	-	-	-	-	-

17. 世帯の種類・世帯人員別世

総数		一般世帯						
世帯数	世帯人員	世帯数	総数		1人	2人	3人	4人
			世帯人員	1世帯当たり人員				
34,447	86,033	34,409	84,128	2.44	10,325	10,033	6,589	4,707

(注) 世帯数・世帯人員は不詳を含む。

18. 年齢階級別人口及び割合

(平成27年10月1日)

総数	年齢階級別人口					年齢階級別割合(%)				
	15歳未満	15~64歳	65歳以上	75歳以上	85歳以上	15歳未満	15~64歳	65歳以上	75歳以上	85歳以上
86,033	9,845	51,359	24,339	11,366	3,426	11.5	60.0	28.5	13.3	4.0

(注) 総数は年齢不詳を含む。

資料 総務省統計局「国勢調査」



人口及び世帯の推移

昭和50年		昭和55年		昭和60年		平成2年		平成7年		平成12年		平成17年		平成22年		平成27年	
世帯数	人口	世帯数	人口	世帯数	人口	世帯数	人口	世帯数	人口	世帯数	人口	世帯数	人口	世帯数	人口	世帯数	人口
18,473	76,016	21,646	77,286	24,431	84,310	27,313	89,242	30,433	93,216	31,070	92,076	32,364	90,977	33,908	89,168	34,447	86,033

資料 総務省統計局「国勢調査」

帯数及び世帯人員

(平成27年10月1日)

一般世帯						(再掲) 間借り、下宿などの単身者	(再掲) 会社などの独身寮の単身者
5人	6人	7人	8人	9人	10人以上		
1,798	650	229	61	13	4	209	1,821

資料 総務省統計局「国勢調査」

19. 昼間人口

(各年10月1日)

年	流出入人口		夜間人口 (常住)	市面積	人口密度	昼間人口	
	流入人口	流出人口				人口	対夜間人口比
平成2年	17,630 <sup>△</sup>	17,468 <sup>△</sup>	89,242 <sup>△</sup>	318.84 km <sup>2</sup>	279.9 <sup>△</sup>	89,404 <sup>△</sup>	100.2%
平成7年	17,634	19,925	93,165	318.83	292.4	90,874	97.5
平成12年	16,798	19,488	92,045	318.83	288.8	89,355	97.1
平成17年	16,670	19,920	90,964	318.83	285.3	87,714	96.4
平成22年	17,289	19,177	89,168	318.83	279.7	87,280	97.9
平成27年	17,439	19,697	86,033	318.81	269.9	83,775	97.4

- (注) 1. 平成2年～17年の夜間(常住)人口は年齢不詳が含まれていないため、確定数と異なる。  
 2. 平成22年、27年の昼間人口は、本市に常住し従業地・通学地が不詳の者を含む。  
 3. 昼間人口＝夜間(常住)人口＋流入人口－流出人口

資料 総務省統計局「国勢調査」

20. 人口集中地区人口・面積及び人口密度

(平成27年10月1日)

人 口	総人口に対する人口の割合	面 積	総面積に対する面積の割合	人口密度
人	%	km <sup>2</sup>	%	人/km <sup>2</sup>
47,960	55.7	18.25	5.7	2,627.9

資料 総務省統計局「国勢調査」

21. 年齢別人口（5歳階級）

(平成27年10月1日)

年 齢	総 数	男	女	年 齢	総 数	男	女
総 数	86,033	43,622	42,411	45～49 歳	5,553	2,845	2,708
0～4 歳	3,103	1,622	1,481	50～54	5,341	2,759	2,582
5～9	3,201	1,665	1,536	55～59	5,648	2,998	2,650
10～14	3,541	1,869	1,672	60～64	6,648	3,403	3,245
15～19	4,058	2,166	1,892	65～69	6,945	3,461	3,484
20～24	4,310	2,516	1,794	70～74	6,028	2,899	3,129
25～29	4,487	2,545	1,942	75～79	4,452	2,049	2,403
30～34	4,441	2,372	2,069	80～84	3,488	1,356	2,132
35～39	4,847	2,586	2,261	85～89	2,175	739	1,436
40～44	6,026	3,166	2,860	90歳以上	1,251	291	960

(注) 総数は年齢不詳を含む。

資料 総務省統計局「国勢調査」

22. 年齢（5歳階級）・配偶関係・男女別15歳以上人口

(平成27年10月1日)

年 齢	15歳以上人口			男				女			
	総 数	男	女	未 婚	有配偶	死 別	離 別	未 婚	有配偶	死 別	離 別
総 数	75,698	38,151	37,547	12,486	22,016	1,346	1,657	7,199	21,867	5,692	2,311
15～19歳	4,058	2,166	1,892	2,140	3	-	1	1,876	12	-	2
20～24	4,310	2,516	1,794	2,265	191	-	19	1,491	271	-	18
25～29	4,487	2,545	1,942	1,775	667	-	37	1,037	810	-	66
30～34	4,441	2,372	2,069	1,174	1,100	1	57	660	1,273	2	126
35～39	4,847	2,586	2,261	1,067	1,394	1	90	519	1,535	9	193
40～44	6,026	3,166	2,860	1,135	1,809	10	166	489	2,018	31	308
45～49	5,553	2,845	2,708	840	1,725	11	218	351	1,976	40	322
50～54	5,341	2,759	2,582	649	1,826	24	212	234	1,974	75	278
55～59	5,648	2,998	2,650	541	2,164	34	220	136	2,159	141	201
60～64	6,648	3,403	3,245	441	2,616	85	209	74	2,669	257	225
65～69	6,945	3,461	3,484	273	2,804	163	169	90	2,646	497	211
70～74	6,028	2,899	3,129	113	2,397	192	145	59	2,124	749	159
75～79	4,452	2,049	2,403	47	1,685	209	76	59	1,278	926	91
80～84	3,488	1,356	2,132	19	1,028	254	26	45	786	1,181	58
85歳以上	3,426	1,030	2,396	7	607	362	12	79	336	1,784	53

(注) 総数は配偶関係不詳を含む。

資料 総務省統計局「国勢調査」

### 3. 勞 働 力



### 3. 労働力

#### 23. 産業（大分類）・男女別15歳以上就業者数

(平成27年10月1日)

産業	就業者数（人）			構成比（％）		
	総数	男	女	総数	男	女
<b>総数</b>	<b>42,921</b>	<b>25,747</b>	<b>17,174</b>	<b>100.00</b>	<b>100.00</b>	<b>100.00</b>
<b>第1次産業</b>	<b>1,606</b>	<b>945</b>	<b>661</b>	<b>3.74</b>	<b>3.67</b>	<b>3.85</b>
農業	1,569	915	654	3.66	3.55	3.81
林業	29	25	4	0.07	0.10	0.02
漁業	8	5	3	0.02	0.02	0.02
<b>第2次産業</b>	<b>12,192</b>	<b>10,210</b>	<b>1,982</b>	<b>28.41</b>	<b>39.66</b>	<b>11.54</b>
鉱業，採石業，砂利採取業	121	104	17	0.28	0.40	0.10
建設業	4,090	3,470	620	9.53	13.48	3.61
製造業	7,981	6,636	1,345	18.59	25.77	7.83
<b>第3次産業</b>	<b>27,680</b>	<b>13,771</b>	<b>13,909</b>	<b>64.49</b>	<b>53.49</b>	<b>80.99</b>
電気・ガス・熱供給・水道業	305	273	32	0.71	1.06	0.19
情報通信業	566	438	128	1.32	1.70	0.75
運輸業，郵便業	2,920	2,582	338	6.80	10.03	1.97
卸売業，小売業	5,606	2,274	3,332	13.06	8.83	19.40
金融業，保険業	727	270	457	1.69	1.05	2.66
不動産業，物品賃貸業	703	427	276	1.64	1.66	1.61
学術研究，専門・技術サービス業	1,700	1,298	402	3.96	5.04	2.34
宿泊業，飲食サービス業	2,467	720	1,747	5.75	2.80	10.17
生活関連サービス業，娯楽業	2,013	757	1,256	4.69	2.94	7.31
教育，学習支援業	1,693	741	952	3.94	2.88	5.54
医療，福祉	4,452	912	3,540	10.37	3.54	20.61
複合サービス事業	455	253	202	1.06	0.98	1.18
サービス業（他に分類されないもの）	2,864	1,922	942	6.67	7.46	5.49
公務（他に分類されるものを除く）	1,209	904	305	2.82	3.51	1.78
<b>分類不能の産業</b>	<b>1,443</b>	<b>821</b>	<b>622</b>	<b>3.36</b>	<b>3.19</b>	<b>3.62</b>

資料 総務省統計局「国勢調査」

24. 労働力状態・男女別15歳以上人口

(平成27年10月1日)

区 分	総 数	労 働 力 人 口			非労働力 人 口
		総 数	就 業 者	完 全 失 業 者	
総 数	75,698	44,527	42,921	1,606	29,508
男	38,151	26,853	25,747	1,106	10,331
女	37,547	17,674	17,174	500	19,177

(注) 総数は労働力状態「不詳」を含む。

資料 総務省統計局「国勢調査」

25. 労働力状態・年齢（5歳階級）別15歳以上人口

(平成27年10月1日)

年 齢 (5歳階級)	総 数	労 働 力 人 口							非 労 働 力 人 口			
		総 数	就 業 者					完 全 失 業 者	総 数	家 事	通 学	そ の 他
			総 数	主 に 事 務 員	家 事 の ほ か 仕 事	通 学 の か た わ ら 仕 事	休 業 者					
総 数	75,698	44,527	42,921	35,732	6,055	430	704	1,606	29,508	11,386	3,628	14,494
15～19歳	4,058	875	833	544	21	260	8	42	3,052	28	2,970	54
20～24	4,310	3,313	3,157	2,873	98	152	34	156	854	196	593	65
25～29	4,487	3,779	3,601	3,348	182	2	69	178	512	423	23	66
30～34	4,441	3,659	3,488	3,063	342	3	80	171	618	534	11	73
35～39	4,847	3,983	3,857	3,304	482	5	66	126	701	617	5	79
40～44	6,026	5,085	4,900	4,125	740	3	32	185	736	615	4	117
45～49	5,553	4,731	4,559	3,804	707	2	46	172	646	542	5	99
50～54	5,341	4,530	4,406	3,689	667	1	49	124	688	586	2	100
55～59	5,648	4,601	4,475	3,765	660	1	49	126	948	820	-	128
60～64	6,648	4,313	4,178	3,350	761	-	67	135	2,246	1,548	5	693
65～69	6,945	3,157	3,036	2,268	691	1	76	121	3,716	1,806	3	1,907
70～74	6,028	1,527	1,476	1,019	385	-	72	51	4,451	1,557	6	2,888
75～79	4,452	586	571	363	176	-	32	15	3,846	1,075	1	2,770
80～84	3,488	261	258	157	87	-	14	3	3,206	670	-	2,536
85歳以上	3,426	127	126	60	56	-	10	1	3,288	369	-	2,919

(注) 総数は労働力状態「不詳」を含む。

資料 総務省統計局「国勢調査」

26. 産業（大分類）・年齢（5歳階級）別15歳以上就業者数

(平成27年10月1日)

年齢別	総数	農業	林業	漁業	鉱業, 採砂利採取業	建設業	製造業	電気・ガス・熱供給・水道業	情報通信業	運輸業, 郵便業	卸売業, 小売業
<b>総数</b>	<b>42,921</b>	<b>1,569</b>	<b>29</b>	<b>8</b>	<b>121</b>	<b>4,090</b>	<b>7,981</b>	<b>305</b>	<b>566</b>	<b>2,920</b>	<b>5,606</b>
15～19歳	833	8	0	0	0	46	202	5	2	20	173
20～24	3,157	37	0	0	2	192	969	34	31	145	426
25～29	3,601	37	1	0	2	252	916	35	58	230	477
30～34	3,488	38	2	1	4	303	737	10	59	248	472
35～39	3,857	54	2	0	8	384	793	28	81	313	514
40～44	4,900	66	2	0	11	524	927	46	94	362	675
45～49	4,559	59	2	2	12	468	768	36	74	371	667
50～54	4,406	72	4	2	17	439	783	32	59	375	527
55～59	4,475	131	1	2	18	438	830	33	53	316	559
60～64	4,178	205	5	0	15	475	647	35	29	256	466
65～69	3,036	291	7	0	16	392	246	9	22	201	364
70～74	1,476	209	3	0	10	122	112	1	4	67	187
75～79	571	173	0	0	5	42	31	1	0	12	63
80～84	258	126	0	0	0	9	14	0	0	3	29
85歳以上	126	63	0	1	1	4	6	0	0	1	7

年齢別	金融業, 保険業	不動産業, 物品賃貸業	学術研究, 専門・技術サービス業	宿泊業・飲食サービス業	生活関連サービス業, 娯楽業	教育, 学習支援業	医療, 福祉	複合サービス事業	サービス業(他に分類されないもの)	公務(他に分類されるものを除く)	分類不能の産業
<b>総数</b>	<b>727</b>	<b>703</b>	<b>1,700</b>	<b>2,467</b>	<b>2,013</b>	<b>1,693</b>	<b>4,452</b>	<b>455</b>	<b>2,864</b>	<b>1,209</b>	<b>1,443</b>
15～19歳	0	5	50	144	40	20	39	5	18	10	46
20～24	38	29	120	169	177	98	335	26	117	95	117
25～29	53	32	185	127	171	161	426	29	138	154	117
30～34	59	50	159	187	142	133	440	24	173	124	123
35～39	63	42	152	206	166	127	421	45	226	112	120
40～44	83	61	196	262	209	146	542	73	309	146	166
45～49	104	73	165	247	193	179	504	55	291	148	141
50～54	108	64	139	228	200	264	503	69	280	129	112
55～59	108	61	195	230	157	279	455	78	275	152	104
60～64	66	90	201	267	198	161	392	39	420	101	110
65～69	31	99	80	228	193	70	245	9	381	31	121
70～74	8	53	39	129	117	30	119	0	173	7	86
75～79	5	21	13	31	36	17	25	0	47	0	49
80～84	1	11	2	9	12	7	4	1	12	0	18
85歳以上	0	12	4	3	2	1	2	2	4	0	13

資料 総務省統計局「国勢調査」

## 27. 世帯の経済構成別一般世帯数

(平成27年10月1日)

総数	農林漁業 就業者世帯	農林漁業・非農林漁 業就業者混合世帯	非農林漁業 就業者世帯	非就業者 世帯	その他
34,409	490	636	23,933	8,422	928

資料 総務省統計局「国勢調査」

## 28. 常住地による従業・通学市区町村別15歳以上就業者数及び通学者数

(平成27年10月1日)

常住地・従業 通学市区町村	総 数	就 業 者	通 学 者	常住地・従業 通学市区町村	総 数	就 業 者	通 学 者
君津市内に 常住する 就業者・通学者	46,549	42,921	3,628	他 県	1,879	1,469	410
君津市内で 従業・通学	26,125	24,842	1,283	東 京 都	1,436	1,107	329
自 宅	3,700	3,700	-	特 別 区 部	1,369	1,079	290
自 宅 外	22,425	21,142	1,283	千 代 田 区	248	192	56
他市区町村で 従業・通学	19,760	17,463	2,297	中 央 区	161	157	4
県 内	17,717	15,842	1,875	港 区	151	138	13
木更津市	8,073	7,110	963	江 東 区	130	124	6
富津市	3,387	3,169	218	大 田 区	106	101	5
市原市	1,701	1,624	77	新 宿 区	91	57	34
袖ヶ浦市	1,676	1,569	107	品 川 区	70	55	15
千葉市	1,665	1,353	312	澁 谷 区	67	36	31
鴨川市	212	198	14	江 戸 川 区	47	30	17
船橋市	156	128	28	文 京 区	46	23	23
館山市	152	144	8	世 田 谷 区	44	19	25
市川市	112	84	28	墨 田 区	40	35	5
習志野市	111	54	57	豊 島 区	38	17	21
浦安市	83	67	16	そ の 他 の 区	130	95	35
南房総市	50	50	-	そ の 他 の 市 町 村	67	28	39
茂原市	46	46	-	神 奈 川 県	254	202	52
鋸南町	41	41	-	横 浜 市	109	80	29
その他の市町村	252	205	47	川 崎 市	100	97	3
				そ の 他 の 市 町 村	45	25	20
				埼 玉 県	48	35	13
				茨 城 県	35	30	5
				そ の 他 の 府 県	106	95	11

資料 総務省統計局「国勢調査」



## 4. 事業所



## 4. 事業所

### 29. 産業（大分類）・従業上の地位別事業所数及び従事者数（公務を除く）

（平成26年7月1日）

産業大分類	事業所数	従業者数									
		総数	個人業主	無給の家族 従業者	有給役員	雇用者					
						総数	常用雇用者			臨時雇用者	
							総数	正社員・ 正職員	正社員・ 正職員 以外		
<b>総数</b>	<b>3,372</b>	<b>38,555</b>	<b>1,415</b>	<b>356</b>	<b>2,066</b>	<b>34,718</b>	<b>33,037</b>	<b>22,185</b>	<b>10,852</b>	<b>1,681</b>	
農業，林業	39	484	-	-	138	346	315	164	151	31	
漁業	1	4	-	-	-	4	4	4	-	-	
鉱業，採石業， 砂利採取業	14	207	-	-	28	179	179	170	9	-	
建設業	412	4,712	141	46	418	4,107	3,910	3,379	531	197	
製造業	179	8,014	40	16	143	7,815	7,647	6,624	1,023	168	
電気・ガス・ 熱供給・水道業	2	119	-	-	4	115	115	88	27	-	
情報通信業	3	5	-	-	1	4	4	4	-	-	
運輸業，郵便業	76	2,641	10	5	58	2,568	2,542	2,243	299	26	
卸売業，小売業	704	6,082	189	77	429	5,387	5,062	2,232	2,830	325	
金融業，保険業	48	470	11	1	20	438	436	333	103	2	
不動産業，物品賃貸業	237	892	105	29	193	565	473	320	153	92	
学術研究，専門・技術 サービス業	98	1,188	32	7	75	1,074	1,067	925	142	7	
宿泊業， 飲食サービス業	642	3,733	461	124	110	3,038	2,667	519	2,148	371	
生活関連サービス業， 娯楽業	358	2,273	241	33	115	1,884	1,741	886	855	143	
教育，学習支援業	110	888	63	4	17	804	706	268	438	98	
医療，福祉	205	3,466	91	8	129	3,238	3,076	2,007	1,069	162	
複合サービス事業	25	403	1	-	-	402	401	275	126	1	
サービス業（他に分類 されないもの）	219	2,974	30	6	188	2,750	2,692	1,744	948	58	

資料 総務省統計局「経済センサス基礎調査」

30. 産業（中分類）別事業所数及び従業者数（公務を除く）

産業中分類		事業所数	従業者数		
			計(注)	男	女
<b>総数</b>		<b>3,372</b>	<b>38,555</b>	<b>24,720</b>	<b>13,820</b>
第一次産業	A 農業，林業	40	488	350	138
	1 農業	36	422	301	121
	2 林業	3	62	45	17
	B 漁業	1	4	4	-
	3 漁業（水産養殖業を除く）	-	-	-	-
	4 水産養殖業	1	4	4	-
農業、林業、漁業間格付不能		-	-	-	-
		<b>605</b>	<b>12,933</b>	<b>11,406</b>	<b>1,527</b>
第二次産業	C 鉱業，採石業，砂利採取業	14	207	179	28
	D 建設業	412	4,712	4,087	625
	6 総合工事業	175	1,495	1,192	303
	7 職別工事業（設備工事業を除く）	126	649	554	95
	8 設備工事業	111	2,568	2,341	227
	E 製造業	179	8,014	7,140	874
	9 食料品製造業	20	310	163	147
	10 飲料・たばこ・飼料製造業	7	44	22	22
	11 繊維工業	3	48	4	44
	12 木材・木製品製造業（家具を除く）	8	54	45	9
	13 家具・装備品製造業	7	20	17	3
	14 パルプ・紙・紙加工品製造業	-	-	-	-
	15 印刷・同関連業	9	31	18	13
	16 化学工業	2	52	31	21
	17 石油製品・石炭製品製造業	2	25	21	4
	18 プラスチック製品製造業	2	23	20	3
	19 ゴム製品製造業	4	32	18	14
	20 なめし革・同製品・毛皮製造業	-	-	-	-
	21 窯業・土石製品製造業	18	855	795	60
	22 鉄鋼製品製造業	28	5,254	5,026	228
	23 非鉄金属製造業	2	39	33	6
	24 金属製品製造業	21	577	485	92
	25 はん用機械器具製造業	8	111	87	24
	26 生産用機械器具製造業	11	195	172	23
	27 業務用機械器具製造業	4	55	23	32
	28 電子部品・デバイス・電子回路製造業	3	171	119	52
	29 電気機械器具製造業	-	-	-	-
30 情報通信機械器具製造業	-	-	-	-	
31 輸送用機械器具製造業	3	18	7	11	
32 その他製造業	17	100	34	66	
		<b>2,727</b>	<b>25,134</b>	<b>12,964</b>	<b>12,155</b>
第三次産業	F 電気・ガス・熱供給・水道業	2	119	113	6
	33 電気業	1	118	113	5
	34 ガス業	1	1	-	1
	35 熱供給業	-	-	-	-
	36 水道業	-	-	-	-
	G 情報通信業	3	5	5	-
	37 通信業	-	-	-	-
	38 放送業	-	-	-	-
	39 情報サービス業	3	5	5	-
	40 インターネット関連サービス業	-	-	-	-
	41 映像・音声・文字情報制作業	-	-	-	-
	H 運輸業，郵便業	76	2,641	2,439	202
	42 鉄道路旅客運送業	2	30	30	-
	43 道路旅客運送業	7	79	68	11
44 道路貨物運送業	47	2,217	2,071	146	
45 水運業	1	11	11	-	
46 航空運輸業	-	-	-	-	
47 倉庫業	3	100	78	22	
48 運輸に附帯するサービス業	16	204	181	23	
49 郵便業（信書便事業を含む）	-	-	-	-	

(平成26年7月1日)

産業中分類		事業所数	従業者数		
			計(注)	男	女
第三次産業	I 卸売業，小売業	704	6,082	2,744	3,338
	50 各種商品卸売業	-	-	-	-
	51 繊維・衣服等卸売業	2	12	7	5
	52 飲食料品卸売業	15	165	63	102
	53 建築材料，鉱物・金属材料等卸売業	61	359	284	75
	54 機械器具卸売業	40	248	192	56
	55 その他卸売業	24	436	291	145
	56 各種商品小売業	3	242	62	180
	57 織物・衣服・身の回り品小売業	55	289	44	245
	58 飲食料品小売業	169	1,969	581	1,388
	59 機械器具小売業	96	612	434	178
	60 その他小売業	217	1,544	701	843
	61 無店舗小売業	22	206	85	121
	J 金融業，保険業	48	470	144	326
	62 銀行業	5	66	23	43
	63 協同組織金融業	8	82	48	34
	64 貸金業，クレジットカード業等非預金信用機関	4	10	7	3
	65 金融商品取引業，商品先物取引業	1	2	2	-
	66 補助的金融業等	-	-	-	-
67 保険業（保険媒介代理業等を含む）	30	310	64	246	
K 不動産業，物品賃貸業	237	892	573	319	
68 不動産取引業	27	128	89	39	
69 不動産賃貸業・管理業	173	419	203	216	
70 物品賃貸業	37	345	281	64	
L 学術研究，専門・技術サービス業	98	1,188	962	226	
71 学術・開発研究機関	2	3	3	-	
72 専門サービス業	26	78	42	36	
73 広告業	2	4	2	2	
74 技術サービス業	68	1,103	915	188	
M 宿泊業，飲食サービス業	642	3,733	1,164	2,554	
75 宿泊業	49	508	233	275	
76 飲食業	571	3,035	880	2,155	
77 持ち帰り・配達飲食サービス業	22	190	51	124	
N 生活関連サービス業，娯楽業	358	2,273	954	1,319	
78 洗濯・理容・美容・浴場業	267	642	200	442	
79 その他の生活関連サービス業	27	233	99	134	
80 娯楽業	64	1,398	655	743	
O 教育，学習支援業	110	888	480	408	
81 学校教育支援業	8	182	79	103	
82 その他の教育，学習支援業	102	706	401	305	
P 医療，福祉	205	3,466	921	2,545	
83 医療業	122	1,421	395	1,026	
84 保健衛生業	2	128	53	75	
85 社会保険・社会福祉・介護事業	81	1,917	473	1,444	
Q 複合サービス事業	25	403	216	187	
86 郵便局	15	215	109	106	
87 協同組合（他に分類されないもの）	10	188	107	81	
R サービス業（他に分類されないもの）	219	2,974	2,249	725	
88 廃棄物処理業	13	179	148	31	
89 自動車整備業	59	262	197	65	
90 機械等修理業	23	564	526	38	
91 職業紹介・労働者派遣業	3	189	141	48	
92 その他のサービス業	39	1,529	1,079	450	
93 政治・経済・文化団体	16	67	43	24	
94 宗教	64	168	108	60	
95 その他のサービス業	2	16	7	9	

(注) 男女別の不詳を含む。

資料 総務省統計局「経済センサス基礎調査」

31. 産業（大分類）・従業者規模別事業所数及び従事者数（公務を除く）

産業大分類	事業所数	事業 従事者数	1～4人		5～9人		10～19人	
			事業所数	従業者数	事業所数	従業者数	事業所数	従業者数
総数	3,372	38,555	2,017	4,243	602	3,922	404	5,309
農業，林業	39	484	6	13	16	111	12	172
漁業	1	4	1	4	-	-	-	-
鉱業，採石業， 砂利採取業	14	207	2	5	2	27	5	69
建設業	412	4,712	229	507	91	602	60	773
製造業	179	8,014	66	159	35	227	27	346
電気・ガス・ 熱供給・水道業	2	119	1	1	-	-	-	-
情報通信業	3	5	3	5	-	-	-	-
運輸業，郵便業	76	2,641	25	67	12	79	15	200
卸売業，小売業	704	6,082	379	889	154	1,009	108	1,424
金融業，保険業	48	470	28	58	6	38	8	110
不動産業，物品賃貸業	237	892	195	377	27	171	10	134
学術研究，専門・技術 サービス業	98	1,188	68	155	15	102	7	85
宿泊業， 飲食サービス業	642	3,733	433	903	118	755	46	591
生活関連サービス業， 娯楽業	358	2,273	267	477	42	255	23	309
教育，学習支援業	110	888	81	138	9	65	7	103
医療，福祉	205	3,466	95	212	34	230	39	502
複合サービス事業	25	403	5	15	12	74	6	79
サービス業（他に分類 されないもの）	219	2,974	133	258	27	177	31	412

(平成26年7月1日)

20～29人		30～49人		50～99人		100人以上		派遣従業者のみ	
事業所数	従業者数	事業所数	従業者数	事業所数	従業者数	事業所数	従業者数	事業所数	従業者数
131	3,113	103	3,908	67	4,547	40	13,513	8	-
2	54	2	79	1	55	-	-	-	-
-	-	-	-	-	-	-	-	-	-
-	-	3	106	-	-	-	-	-	-
11	262	14	509	4	280	3	1,779	-	-
11	266	21	816	11	692	8	5,508	-	-
-	-	-	-	-	-	1	118	-	-
-	-	-	-	-	-	-	-	-	-
11	244	7	268	5	339	1	1,444	-	-
38	901	9	319	9	637	5	903	2	-
2	48	2	77	2	139	-	-	-	-
2	44	1	35	2	131	-	-	-	-
2	44	1	41	1	52	4	709	-	-
21	502	14	499	6	353	1	130	3	-
6	150	13	520	5	347	1	215	1	-
6	144	4	153	1	57	2	228	-	-
12	292	7	280	9	671	8	1,279	1	-
-	-	-	-	1	93	1	142	-	-
7	162	5	206	10	701	5	1,058	1	-

資料 総務省統計局「経済センサス基礎調査」

### 32. 産業（大分類）別民営事業所数及び従業者数の推移

産 業 大 分 類	平成21年（7月1日）				平成24年（2月1日）			
	事業所数		従業者数		事業所数		従業者数	
	実数	構成比	実数	構成比	実数	構成比	実数	構成比
<b>総数</b>	<b>3,556</b>	<b>100.0</b>	<b>38,330</b>	<b>100.0</b>	<b>3,339</b>	<b>100.0</b>	<b>37,177</b>	<b>100.0</b>
農 林 漁 業	33	0.9	406	1.1	35	1.0	431	1.2
鉱業，採石業，砂利採取業	18	0.5	245	0.6	19	0.6	230	0.6
建設業	471	13.2	5,425	14.2	429	12.8	4,595	12.4
製造業	169	4.8	6,819	17.8	177	5.3	7,910	21.3
電気・ガス・熱供給・水道業	2	0.1	142	0.4	3	0.1	142	0.4
情報通信業	9	0.3	138	0.4	6	0.2	14	0.0
運輸業，郵便業	82	2.3	3,007	7.8	76	2.3	2,769	7.4
卸売・小売業	813	22.9	7,206	18.8	707	21.2	5,936	16.0
金融・保険業	55	1.5	535	1.4	54	1.6	556	1.5
不動産業，物品賃貸業	228	6.4	765	2.0	219	6.6	700	1.9
宿泊業，飲食サービス業	676	19.0	3,645	9.5	624	18.7	3,624	9.7
学术研究・専門・技術サービス業	109	3.1	909	2.4	96	2.9	1,151	3.1
生活関連サービス・娯楽業	377	10.6	2,494	6.5	367	11.0	2,409	6.5
医療，福祉	162	4.6	2,992	7.8	175	5.2	3,052	8.2
教育，学習支援業	102	2.9	768	2.0	107	3.2	934	2.5
複合サービス事業	25	0.7	278	0.7	23	0.7	193	0.5
サービス業（他に分類されないもの）	225	6.3	2,556	6.7	222	6.6	2,531	6.8

産 業 大 分 類	平成26年（7月1日）			
	事業所数		従業者数	
	実数	構成比	実数	構成比
<b>総数</b>	<b>3,372</b>	<b>100.0</b>	<b>38,555</b>	<b>100.0</b>
農 林 漁 業	40	1.2	488	1.3
鉱業，採石業，砂利採取業	14	0.4	207	0.5
建設業	412	12.2	4,712	12.2
製造業	179	5.3	8,014	20.8
電気・ガス・熱供給・水道業	2	0.1	119	0.3
情報通信業	3	0.1	5	0.0
運輸業，郵便業	76	2.3	2,641	6.8
卸売・小売業	704	20.9	6,082	15.8
金融・保険業	48	1.4	470	1.2
不動産業，物品賃貸業	237	7.0	892	2.3
宿泊業，飲食サービス業	642	19.0	3,733	9.7
学术研究・専門・技術サービス業	98	2.9	1,188	3.1
生活関連サービス・娯楽業	358	10.6	2,273	5.9
医療，福祉	205	6.1	3,466	9.0
教育，学習支援業	110	3.3	888	2.3
複合サービス事業	25	0.7	403	1.0
サービス業（他に分類されないもの）	219	6.5	2,974	7.7

資料 総務省統計局  
「平成21年経済センサス基礎調査」  
「平成24年経済センサス活動調査」  
「平成26年経済センサス基礎調査」

(注)平成24年経済センサス活動調査は、  
農業，林業，漁業間格付不能も含む。



## 5. 農 業



## 5. 農 業

(注) 「農家」とは、次に掲げる規模の農業を営む世帯をいう。

- 1 経営耕地面積が10アール以上又は農産物販売金額が15万円以上であるもの。
- 2 「販売農家」とは、経営耕地面積が30アール以上又は農産物販売金額50万円以上の農家をいう。
- 3 「自給的農家」とは、経営耕地面積が30アール未満かつ農産物販売金額50万円未満の農家をいう。

### 33. 農家の推移

(各年2月1日現在)

年次・地区	総 数	販売農家				自給的農家
		総数	専業農家	第1種 (農業が主) 兼業農家	第2種 (農業が従) 兼業農家	
平成 7年	3,799	2,987	217	200	2,570	812
平成12年	3,334	2,525	286	185	2,054	809
平成17年	3,068	2,124	269	144	1,711	944
平成22年	2,781	1,851	321	166	1,364	930
<b>平成27年</b>	<b>2,346</b>	<b>1,484</b>	<b>318</b>	<b>117</b>	<b>1,049</b>	<b>862</b>
君 津	464	291	55	24	212	173
小 糸	507	363	77	34	252	144
清 和	303	195	37	10	148	108
小 櫃	442	313	69	30	214	129
上 総	630	322	80	19	223	308

資料 農林水産省「世界農林業センサス」  
「農林業センサス」

### 34. 経営耕地規模別農家数

(各年2月1日現在)

年次・地区	総 数	経営耕地の広狭別農家数						
		0.3ha 未満	0.3～ 0.5ha未満	0.5～ 1.0ha未満	1.0～ 1.5ha未満	1.5～ 2.0ha未満	2.0～ 3.0ha未満	3.0ha 以上
平成 7年	3,799	833	730	1,297	549	215	130	45
平成12年	3,334	835	652	1,051	452	190	107	47
平成17年	2,124	21	515	868	388	155	112	65
平成22年	1,851	14	380	742	363	161	114	77
<b>平成27年</b>	<b>1,484</b>	<b>9</b>	<b>323</b>	<b>552</b>	<b>291</b>	<b>132</b>	<b>94</b>	<b>83</b>
君 津	291	2	62	116	57	23	13	18
小 糸	363	1	76	143	64	35	26	18
清 和	195	1	51	82	44	6	6	5
小 櫃	313	2	46	86	71	42	35	31
上 総	322	3	88	125	55	26	14	11

(注) 平成17年以降は販売農家のみの数値である。

資料 農林水産省「世界農林業センサス」  
「農林業センサス」

### 35. 農家人口

(各年2月1日現在 単位：人)

年次・地区	農 家 人 口									農業従事者数
	総 数			満 14 歳 以 下			満 15 歳 以 上			
	計	男	女	計	男	女	計	男	女	
平成 7年	17,654	8,673	8,981	2,851	1,462	1,389	14,803	7,211	7,592	9,794
平成12年	15,047	7,420	7,627	1,964	1,008	956	13,083	6,412	6,671	9,240
平成17年	12,701	6,257	6,444	918	474	444	8,343	4,084	4,259	6,023
平成22年	7,349	3,623	3,726	562	296	266	6,787	3,327	3,460	5,114
<b>平成27年</b>	<b>5,405</b>	<b>2,697</b>	<b>2,708</b>	<b>332</b>	<b>166</b>	<b>166</b>	<b>5,073</b>	<b>2,531</b>	<b>2,542</b>	<b>3,722</b>
君 津	1,096	547	549	59	35	24	1,037	512	525	745
小 糸	1,320	649	671	77	33	44	1,243	616	627	885
清 和	710	351	359	52	23	29	658	328	330	493
小 櫃	1,161	593	568	77	45	32	1,084	548	536	823
上 総	1,118	557	561	67	30	37	1,051	527	524	776

(注) 平成17年数値の「農家人口-総数」は農家の定義による数値であるが、それ以外の同年数値については販売農家のみの数値である。

資料 農林水産省「世界農林業センサス」「農林業センサス」

### 36. 経営耕地種類別面積

(各年2月1日現在 単位：ha)

年次・地区	総 数	経 営 耕 地 の 種 類		
		田	樹 園 地	畑
平成 7年	2,877.08	2,449.02	78.69	349.37
平成12年	2,524.00	2,199.00	48.00	277.00
平成17年	2,183.60	1,933.23	40.07	210.30
平成22年	2,109.00	1,839.00	50.00	218.00
<b>平成27年</b>	<b>1,860.75</b>	<b>1,643.49</b>	<b>40.52</b>	<b>176.74</b>
君 津	372.76	322.09	3.80	46.87
小 糸	456.41	403.32	9.36	43.73
清 和	182.35	159.18	7.26	15.91
小 櫃	537.69	506.97	4.58	26.14
上 総	311.54	251.93	15.52	44.09

(注) 平成17年以降については販売農家のみの数値である。資料 農林水産省「世界農林業センサス」「農林業センサス」

### 37. 農作物収穫面積と収穫量

(単位 収穫面積：ha 収穫量：t)

年次	水稻		小麦		大豆	
	作付面積	収穫量	作付面積	収穫量	作付面積	収穫量
平成24年産	1,990	10,600	x	x	59	80
平成25年産	1,990	10,700	x	x	55	66
平成26年産	1,980	10,700	x	x	52	67
平成27年産	1,930	10,200	x	x	48	52
平成28年産	1,900	10,100	8	13	46	51

年次	レタス (サラダ菜含む)	
	作付面積	収穫量
平成24年産	17	325
平成25年産	16	373
平成26年産	16	384
平成27年産	16	378
平成28年産	16	371

(注) 年産区分は収穫した年(通常の収穫最盛期の属する年)をもって表す。

資料 農林水産省「作物統計作況調査加工統計」

### 38. 農用機械所有台数

(各年2月1日現在)

年次・地区	動力耕運機	動力防除機	トラクター (乗用型)	田植機	自脱型コン バイン	米麦用乾燥機
	平成7年	1,859	967	2,073	2,212	1,177
平成12年	1,115	710	1,969	1,896	1,188	1,385
平成17年	-	822	1,948	1,703	1,153	-
平成22年	-	-	1,673	1,415	964	-
<b>平成27年</b>	-	-	<b>1,340</b>	<b>1,062</b>	<b>748</b>	-
君津	-	-	268	218	142	-
小糸	-	-	325	261	132	-
清和	-	-	160	138	117	-
小櫃	-	-	308	216	177	-
上総	-	-	279	229	180	-

(注1) 平成2年・7年・22年は総農家、平成12年・17年・27年は販売農家の数値である。

(注2) 平成17年は、動力耕運機及び米麦用乾燥機の調査なし。

(注3) 平成22年・27年は、動力耕運機、動力防除機及び米麦用乾燥機の調査なし。資料 農林水産省「世界農林業センサス」「農林業センサス」

### 39. 家畜・家きんの飼養頭羽数

(各年2月1日現在)

年次・地区	乳用牛		豚		採卵鶏		ブロイラー		肉用牛	
	農家数	飼養頭数	農家数	飼養頭数	農家数	飼養羽数	農家数	出荷羽数	農家数	飼養頭数
平成7年	52	1,488	4	2,538	23	392,200	2	x	11	146
平成12年	30	829	3	2,495	22	419,100	1	x	10	108
平成17年	19	531	3	1,863	15	394,200	1	x	5	49
平成22年	9	360	2	x	10	242,100	0	0	6	40
<b>平成27年</b>	<b>9</b>	<b>272</b>	<b>1</b>	<b>x</b>	<b>4</b>	<b>87,000</b>	<b>0</b>	<b>0</b>	<b>4</b>	<b>x</b>
君津	2	x	0	0	0	0	0	0	1	x
小糸	2	x	0	0	0	0	0	0	1	x
清和	1	x	0	0	0	0	0	0	0	0
小櫃	2	x	0	0	4	87,000	0	0	1	x
上総	2	x	1	x	0	0	0	0	1	x

資料 農林水産省「世界農林業センサス」「農林業センサス」

#### 40. 農産物販売金額別農家数

(各年2月1日現在)

年次	農家総数	販売なし	50万円未満	50～100万円未満	100～200万円未満	200～300万円未満	300～500万円未満	500～700万円未満	700～1000万円未満	1000～1500万円未満	1500万円以上
平成7年	3,799	1,250	1,135	595	373	139	108	61	38	39	61
平成12年	2,525	359	1,025	506	294	105	73	32	48	29	54
平成17年	2,124	283	810	426	301	96	61	32	31	36	48
平成22年	1,871	297	743	375	206	65	52	23	29	36	45
平成27年	1,484	137	718	259	170	64	42	16	26	22	30

(注) 平成12年・17年・27年は販売農家の数値である。

資料 農林水産省「世界農林業センサス」  
「農林業センサス」

#### 41. 農地法による申請状況

(単位：a)

区分	平成24年		平成25年		平成26年		平成27年		平成28年	
	件数	面積	件数	面積	件数	面積	件数	面積	件数	面積
農地法第3条	119	4,540	84	1,879	80	1,443	73	1,464	78	2,142
農地法第4条	4	35	4	31	20	233	21	184	13	590
農地法第4条届出によるもの	15	76	22	111	14	75	15	75	28	103
農地法第5条	26	449	24	275	36	236	43	365	54	828
農地法第5条届出によるもの	95	367	118	519	107	338	113	400	104	312
農地法第18条	9	133	13	482	19	740	12	272	12	275

資料 農業委員会事務局

(注) 農地法

第3条 所有権の移転及び権利の設定。

第4条 転用

第5条 転用を伴う所有権の移転及び権利の設定。

第18条 賃貸借の解約等 (平成21年12月15日法改正。旧20条 賃貸借の解約)





## 6. 工 業



## 6. 工 業

### 42. 産業（中分類）別事業所数・従業者数及び製造品出荷額等

（各年12月31日現在 平成23年は平成24年2月1日現在 単位：100万円）

	事業所数・従業者数及び製造品出荷額等				
	平成22年	平成23年	平成24年	平成25年	平成26年
総 数	81 6,921 797,024	101 7,777 813,373	91 7,523 813,013	84 7,391 794,508	77 7,292 829,512
食 料 品 製 造 業	7 109 774	12 192 4,400	9 137 1,537	8 154 1,934	7 130 2,128
飲 料 ・ た ば こ ・ 飼 料 製 造 業	6 52 756	6 40 333	6 45 317	6 43 308	6 43 314
織 維 工 業	3 51 322	2 21 x	2 37 x	2 35 x	2 35 x
木 材 ・ 木 製 品 製 造 業	2 18 x	1 10 x	1 25 x	1 12 x	1 45 x
家 具 ・ 装 備 品 製 造 業	1 9 x	2 12 x	2 12 x	2 12 x	2 12 x
パ ル プ ・ 紙 ・ 紙 加 工 品 製 造 業	- - -	- - -	1 10 x	1 10 x	1 10 x
印 刷 ・ 同 関 連 業	2 14 x	4 31 266	4 28 237	3 22 159	2 15 x
化 学 工 業	2 84 x	3 89 3,407	3 99 3,812	3 102 4,019	2 89 x
石 油 製 品 ・ 石 炭 製 品 製 造 業	1 18 x	2 25 x	1 19 x	1 19 x	1 19 x
プ ラ ス チ ッ ク 製 品 製 造 業	- - -	- - -	- - -	- - -	- - -
ゴ ム 製 品 製 造 業	3 34 143	3 27 190	2 35 x	2 35 x	2 37 x
な め し 革 ・ 同 製 品 ・ 毛 皮 製 造 業	- - -	- - -	- - -	- - -	- - -
窯 業 ・ 土 石 製 品 製 造 業	9 449 20,026	14 1,035 24,226	12 1,131 32,265	11 883 21,823	11 891 23,724
鉄 鋼 業	7 5,078 747,492	12 5,196 753,799	9 5,069 754,414	8 5,065 742,762	8 4,922 773,210

	事業所者数等				
	平成22年	平成23年	平成24年	平成25年	平成26年
非鉄金属製造業	2 46 x	2 47 x	2 49 x	2 47 x	2 51 x
金属製品製造業	13 422 9,034	13 395 8,428	15 375 7,199	15 410 8,178	12 430 8,893
はん用機械器具製造業	4 66 1,118	6 84 1,370	6 83 1,456	5 69 1,587	3 49 968
生産用機械器具製造業	6 171 4,483	6 166 4,481	6 169 4,564	5 187 4,466	6 202 4,916
業務用機械器具製造業	4 79 995	3 41 1,373	4 81 1,353	4 73 1,153	4 74 1,251
電子部品・デバイス・電子回路製造業	2 169 x	3 276 3,703	1 70 x	2 176 x	2 202 x
電気機械器具製造業	- - -	- - -	- - -	- - -	- - -
情報通信機械器具製造業	- -	- -	- -	- -	- -
輸送用機械器具製造業	- -	1 15 x	- -	- -	- -
その他の製造業	7 52 344	6 75 2,328	5 49 224	3 37 170	3 36 171

資料 経済産業省「工業統計調査」  
総務省統計局「経済センサスー活動調査」

#### 43. 事業所数・従業者数及び製造品出荷額等

(各年12月31日現在 平成23年は平成24年2月1日現在)

年次	規模別事業所数			従業者数			製造品出荷額等(万円)			
	計	従業者数 29人以下	従業者数 30人以上	計	常用 労働者	個人事業主 家族従業者	計	製造品 出荷額	加工賃 収入額	その他 収入額
平成22年	81	58	23	6,921	6,914	7	79,702,400	77,919,415	1,243,614	539,371
平成23年	101	75	26	7,777	7,763	14	81,337,287	79,282,959	1,681,460	372,868
平成24年	91	69	22	7,523	7,514	9	81,301,277	78,170,001	2,241,589	889,687
平成25年	84	60	24	7,391	7,386	5	79,450,761	76,995,154	1,860,676	594,931
平成26年	77	53	24	7,292	7,287	5	82,951,198	80,509,906	1,785,180	656,112

資料 経済産業省「工業統計調査」  
総務省統計局「経済センサスー活動調査」

#### 44. 有形固定資産・敷地面積及び建築面積（従業者30人以上の事業所）

(各年12月31日現在 平成23年は平成24年2月1日現在 単位：万円)

年次	事業 所数	取 得 額 (年 間)				除 却 額	減価償却額	建設仮勘定 の増減
		有形固定資産(土地を除く)				有形固定資産 (土地を除く)		
		計	建物・構築物	機械・装置	その他			
平成22年	23	6,879,554	2,112,855	4,666,637	100,062	149,997	5,425,457	△ 360,700
平成23年	26	4,192,563	894,116	3,188,568	109,879	343,555	5,295,187	349,858
平成24年	22	4,344,660	1,124,199	3,117,290	103,171	376,517	5,082,673	129,220
平成25年	24	3,198,884	506,426	2,523,091	169,367	125,209	4,968,027	△ 56,697
平成26年	24	2,937,509	482,025	2,020,880	434,604	205,521	4,437,093	202,041

年次	投資総額	有形固定資産年末現在高			敷地面積 (㎡)	建築面積 (㎡)	延べ建築面積 (㎡)
		計	土地	有形固定資産 (土地を除く)			
平成22年	6,555,375	36,309,116	7,823,600	28,485,516	9,541,552	1,946,768	2,093,318
平成23年	4,661,463	35,459,516	7,990,865	27,468,651	9,454,902	-	-
平成24年	4,600,622	35,400,596	8,030,726	27,369,870	9,543,656	1,966,823	2,125,913
平成25年	3,151,701	36,999,462	7,965,063	29,034,399	9,418,794	1,975,893	2,141,165
平成26年	3,139,550	35,382,976	7,947,916	27,435,060	9,440,572	1,990,852	2,154,028

資料 経済産業省「工業統計調査」  
総務省統計局「経済センサスー活動調査」

45. 産業（中分類）別事業所数・従業者数・現金給与総額・

産業中分類	事業所数	従業者数			現金給与総額
		総数	常用労働者	個人事業主・ 家族従業者	
総数	77	7,292	7,287	5	4,410,182
食料品	7	130	130	-	30,458
飲料・たばこ	6	43	43	-	9,883
繊維	2	35	33	2	x
木材・木製品	1	45	45	-	x
家具・装備品	2	12	10	2	x
パルプ・紙	1	10	10	-	x
印刷	2	15	15	-	x
化学	2	89	89	-	x
石油・石炭	1	19	19	-	x
プラスチック	-	-	-	-	-
ゴム	2	37	37	-	x
なめし革	-	-	-	-	-
窯業・土石	11	891	891	-	410,140
鉄鋼	8	4,922	4,922	-	3,435,180
非鉄	2	51	51	-	x
金属製品	12	430	430	-	167,885
はん用機械	3	49	49	-	19,124
生産用機械	6	202	202	-	92,468
業務用機械	4	74	74	-	27,323
電子・デバイス	2	202	202	-	x
電気機械	-	-	-	-	-
情報通信機械	-	-	-	-	-
輸送用機械	-	-	-	-	-
その他	3	36	35	1	5,178

46. 1日当たりの水源・用途別

年次	淡水の水源別用水量					
	計	工業用水道	上水道	井戸水	その他	回収水
平成22年	2,570,425	149,557	2,232	629	23,377	2,394,630
平成23年	2,557,373	160,472	594	758	23,294	2,372,255
平成24年	2,558,356	160,454	444	34	25,169	2,372,255
平成25年	2,631,646	156,485	537	421	24,530	2,449,673
平成26年	2,725,818	154,422	533	512	24,808	2,545,543

原材料使用額等・製造品出荷額等

(平成26年12月31日現在 単位：万円)

原材料使用額等	製 造 品 出 荷 額 等			
	総 額	製造品出荷額	加工賃収入額	その他収入額
67,643,231	82,951,198	80,509,906	1,785,180	656,112
96,434	212,790	188,803	2,977	21,010
11,827	31,433	31,386	-	47
x	x	x	x	-
x	x	-	x	-
x	x	x	-	-
x	x	-	x	-
x	x	x	x	x
x	x	x	x	x
x	x	x	-	-
-	-	-	-	-
x	x	x	-	-
-	-	-	-	-
1,103,097	2,372,362	1,236,707	929,944	205,711
64,769,451	77,320,957	76,451,082	508,894	360,981
x	x	x	-	x
447,289	889,317	670,023	219,294	-
61,019	96,840	96,068	772	-
223,400	491,631	389,163	65,720	36,748
49,599	125,120	122,851	-	2,269
x	x	x	-	x
-	-	-	-	-
-	-	-	-	-
-	-	-	-	-
7,157	17,099	17,099	-	-

資料 経済産業省「工業統計調査」

用水量(従業者30人以上の事業所)

(各年12月31日現在 平成23年は平成24年2月1日現在 単位：m<sup>3</sup>)

計	淡 水 の 用 途 別 用 水 量					海水の 用水量
	ボイラー用水	原料用水	処理・洗浄用水	冷却用水 温調用水	その他	
2,570,425	5,786	10	163,575	2,396,502	4,552	828,977
-	-	-	-	-	-	841,224
2,558,356	5,771	10	163,089	2,385,254	4,232	841,224
2,631,646	5,803	10	156,430	2,466,545	2,858	837,345
2,725,818	5,796	1	172,241	2,544,908	2,872	767,776

資料 経済産業省「工業統計調査」  
総務省統計局「経済センサスー活動調査」





## 7. 建設



# 7. 建設

## 47. 道路・橋梁

(1) 道路状況  
(平成29年4月1日現在)

種別	路線数	総延長
		m
国道	4	78,989
県道	16	140,961
市道	2,115	831,567

資料 建設部管理課  
(注) 国道・県道については、H28.4.1現在の数値である。

(2) 市道状況

(平成29年4月1日現在)

総延長	実延長	改良延長	改良率	舗装延長	舗装率	橋梁		隧道		踏切	
						箇所数	延長	箇所数	延長	箇所数	延長
m	m	m	%	m	%	m		m		m	
831,567	803,780	570,754	71.01	736,420	91.62	224	6,415	46	3,071	25	194

資料 建設部管理課

## 48. 都市計画事業

(1) 都市計画道路

(単位：m)

種別	名称		位置			区域延長	構造	
	番号	路線名	起点	終点	主な経過点		構造形式	幅員
幹線街路	3-1-1	湾岸道路	君津市君津	人見字川尻	君津市君津	約 3,200	地表式	50
	3-2-2	君津駅坂田線	坂田字下谷	坂田字下谷	坂田字下谷	80	〃	36
	3-2-7	北子安郡線	北子安字八幡越	郡字稲村	外箕輪字沖田	4,520	〃	34
	3-3-3	君津駅前線	中野字柳町	中野字高井	中野字小原	650	〃	22
	3-3-4	外箕輪人見線	外箕輪字三月田	人見字向福田	中富字伽藍	5,700	〃	22
	3-3-5	伽藍大和田線	中富字沢向	君津市君津	坂田字大境	1,620	〃	22
	3-3-6	中野坂田線	中野字御林	君津市君津	中野字下土生	1,850	〃	22
	3-3-8	久保山久保線	陽光台3丁目	久保2丁目	陽光台2丁目	1,140	〃	22
	3-4-9	大和田神門線	大和田字浜	人見字葦塚	人見字神門	1,390	〃	20
	3-4-10	北子安貞元線	北子安字戸崎	貞元字下宿	奎師字下ノ原	1,920	〃	18
	3-4-11	坂田九十九坊線	坂田字大境	南子安字弁財天	南子安字弁財天	4,800	〃	18
	3-4-12	六手貞元線	六手字上沖田	貞元字塚田	常代字境田	4,150	〃	18
	3-4-13	内箕輪南子安線	法木作字下堤	南子安字島崎	南子安字花輪尻	1,280	〃	18
	3-4-15	郡杉谷線	郡字下長所	杉谷字上向田	郡字獅子ヶ坪	560	〃	16
3-5-14	久保山北子安線	陽光台3丁目	北子安字下西原	北子安字上西原	523	〃	12	
特殊街路	8-7-1	小糸川沿岸歩行者専用道	外箕輪字下畑	人見字前畑	中野字高井	5,600	〃	6

資料 建設部建設計画課

## (2) 都市計画用途地域

(平成29年3月31日現在)

種 類	面 積	建築物の延面積の敷地面積に対する割合	建築物の建築面積の敷地面積に対する割合	構 成 比
(君津都市計画)	ha	%	%	%
総 数	約 2,133	-	-	100.0
第一種低層住居専用地域	40	50	30	1.9
〃	361	100	50	16.9
〃	57	150	60	2.7
第一種中高層住居専用地域	378	200	60	17.7
第二種中高層住居専用地域	14	200	60	0.7
第一種住居地域	268	200	60	12.6
第二種住居地域	43	200	60	2.0
準住居地域	33	200	60	1.5
近隣商業地域	14	200	80	0.7
商業地域	48	400	80	2.2
準工業地域	112	200	60	5.3
工業地域	52	200	60	2.4
工業専用地域	713	200	60	33.4
(木更津都市計画)				
総 数	約 62	-	-	100.0
準工業地域	62	200	60	100.0

資料 建設部建設計画課

## (3) 土地区画整理事業（組合施行）

(平成29年4月1日現在 単位：ha)

名 称	施行区域	施行面積	設立認可年月日	完了予定年月日	解散年月日	清算終了年月日
大和田土地区画整理組合	大和田	37.8	昭和43年12月12日		昭和58年4月19日	昭和59年11月6日
坂田	坂田	60.2	昭和44年9月12日		昭和58年5月10日	昭和60年6月11日
久保	久保・台	71.4	昭和45年1月16日		昭和58年3月29日	平成7年11月17日
久保山	久保	28.6	昭和45年1月16日		昭和63年9月24日	平成7年3月30日
南子安	南子安	146.3	昭和46年8月24日		平成8年3月26日	平成9年12月22日
柰師	柰師	62.0	昭和46年10月11日		平成3年12月20日	平成4年6月9日
北子安	北子安	77.2	昭和47年3月16日		平成3年3月29日	平成3年12月5日
中野	中野	88.8	昭和47年7月19日		平成5年4月30日	平成8年3月28日
宮下	宮下・常代	30.1	昭和48年1月17日		平成11年3月30日	平成11年9月2日
箕輪	内箕輪・法木作・外箕輪	99.4	昭和48年12月27日		平成4年1月10日	平成4年7月6日
人見	人見	60.1	昭和49年7月11日		平成3年11月22日	平成4年3月21日
郡	郡	37.0	昭和63年9月6日		平成22年11月19日	平成23年3月25日
常代	常代	53.7	昭和63年9月20日		平成15年10月7日	平成16年11月29日
上総新研究開発	木更津市矢那	278.2	平成2年10月16日		平成15年2月14日	平成15年9月12日
〃	君津市長石他 (うち君津市 61.7)					

資料 建設部都市整備課

(うち、上総新研究開発は企画政策部企画政策課)

## (4) 都 市 計 画 公 園

(平成29年3月31日現在 単位: ha)

種 別	名 称		所 在 地	開 設 年 月 日	面 積
	番 号	公 園 名			
街区公園	2. 2. 1	池 田 西 公 園	君津市 人見1丁目21番	昭和48年 3月31日	0.33
"	2. 2. 2	池 田 東 公 園	" 人見1丁目5番	"	0.37
"	2. 2. 3	大 和 田 公 園	" 大和田3丁目9番	昭和50年 3月31日	0.19
"	2. 2. 4	五 竜 公 園	" 西坂田4丁目7番	昭和49年 3月31日	0.47
"	2. 2. 5	坂 田 駅 前 公 園	" 東坂田3丁目2番	"	0.30
"	2. 2. 6	富 士 見 公 園	" 中富1051番	"	0.32
"	2. 2. 8	中 野 中 央 公 園	" 中野4丁目17番	平成元年 3月13日	0.50
"	2. 2. 9	中 野 西 公 園	" 中野5丁目12番	昭和57年 4月 1日	0.60
"	2. 2. 10	上 落 公 園	" 北久保2丁目1番	昭和54年10月 1日	0.15
"	2. 2. 11	花 園 公 園	" 久保3丁目5番	昭和51年 3月31日	0.28
"	2. 2. 12	辻 前 公 園	" 久保2丁目3番	昭和52年 5月 1日	0.24
"	2. 2. 13	市 役 所 前 公 園	" 南久保1丁目3番	昭和51年 3月31日	0.26
"	2. 2. 14	川 田 公 園	" 南久保2丁目5番	昭和54年10月 1日	0.12
"	2. 2. 15	高 畑 公 園	" 南久保3丁目12番	昭和51年 3月31日	0.36
"	2. 2. 16	山 下 公 園	" 北久保1丁目6番	昭和54年10月 1日	0.13
"	2. 2. 18	鍛 冶 ケ 谷 公 園	" 柰師1丁目4番	平成 2年 6月12日	0.16
"	2. 2. 19	八 幡 台 公 園	" 柰師4丁目9番	平成 6年 4月26日	0.15
"	2. 2. 20	上 ノ 原 公 園	" 柰師3丁目15番	平成 2年 6月12日	0.12
"	2. 2. 21	中 ノ 原 公 園	" 柰師2丁目13番	"	0.14
"	2. 2. 22	西 台 公 園	" 柰師2丁目6番	"	0.13
"	2. 2. 23	松 ノ 井 公 園	" 南子安3丁目20番	昭和55年 7月 1日	0.40
"	2. 2. 24	馬 見 塚 公 園	" 南子安6丁目19番	昭和54年10月 1日	0.54
"	2. 2. 25	仲 野 原 公 園	" 南子安8丁目11番	昭和55年 7月 1日	0.45
"	2. 2. 26	上 村 台 公 園	" 外箕輪1丁目22番	昭和58年 4月 1日	0.23
"	2. 2. 27	三 月 田 公 園	" 法木作1丁目13番	"	0.32
"	2. 2. 28	蒲 田 公 園	" 外箕輪4丁目4番	昭和61年 4月17日	0.14
"	2. 2. 29	サ エ ン 田 公 園	" 外箕輪4丁目24番	昭和56年 5月 8日	0.17
"	2. 2. 30	梨 木 前 公 園	" 外箕輪1丁目14番	"	0.17
"	2. 2. 31	台 公 園	" 外箕輪1丁目27番	平成元年 3月13日	0.16
"	2. 2. 32	向 福 田 公 園	" 人見5丁目9番	昭和56年 5月 8日	0.27
"	2. 2. 33	堰 下 公 園	" 人見4丁目5番	昭和62年 6月26日	0.29
"	2. 2. 34	中 新 田 公 園	" 人見3丁目7番	昭和60年12月24日	0.20
"	2. 2. 35	前 畑 公 園	" 人見3丁目18番	昭和56年 5月 8日	0.14
"	2. 2. 36	惣 作 公 園	" 人見2丁目13番	昭和57年 4月 1日	0.16
"	2. 2. 37	台 中 公 園	" 北子安4丁目16番	"	0.20
"	2. 2. 38	天 神 公 園	" 北子安2丁目18番	"	0.56

種 別	名 称		所 在 地	開 設 年 月 日	面 積
	番 号	公 園 名			
街区公園	2. 2. 39	西 原 公 園	君津市 北子安3丁目9番	昭和57年 4月 1日	0.16
〃	2. 2. 40	中 野 南 公 園	〃 中野2丁目22番	昭和60年 3月30日	0.24
〃	2. 2. 41	中 野 東 公 園	〃 台1丁目2番	昭和60年 7月20日	0.21
〃	2. 2. 42	陽 光 台 中 央 公 園	〃 陽光台2丁目9番	平成元年 3月13日	0.62
〃	2. 2. 43	陽 光 台 東 公 園	〃 陽光台3丁目4番	〃	0.12
〃	2. 2. 44	陽 光 台 西 公 園	〃 陽光台1丁目1番	〃	0.18
〃	2. 2. 45	中 久 保 公 園	〃 柵師3丁目22番	平成 2年 6月12日	0.13
〃	2. 2. 46	沖 田 公 園	〃 外箕輪2丁目21番	昭和60年 7月20日	0.20
〃	2. 2. 47	みょうおうづか公園	〃 君津台1丁目10番	昭和63年 8月 1日	0.44
〃	2. 2. 48	か じ や ま 公 園	〃 君津台2丁目12番	〃	0.21
〃	2. 2. 49	ちようすけやま公園	〃 君津台3丁目6番一部	〃	0.14
〃	2. 2. 50	とうかんめん公園	〃 君津台3丁目23番一部	〃	0.11
〃	2. 2. 51	上 大 橋 公 園	〃 郡2丁目5番	平成16年 4月 1日	0.24
〃	2. 2. 52	塚 田 公 園	〃 郡1丁目9番	平成20年 4月 1日	0.25
〃	2. 2. 53	常 代 沖 田 公 園	〃 常代1丁目9番	平成14年 4月 1日	0.15
〃	2. 2. 54	松 川 公 園	〃 常代3丁目10番	平成17年 4月 1日	0.19
〃	2. 2. 55	迎 田 公 園	〃 常代5丁目11番	平成18年 4月 1日	0.20
〃	2. 2. 56	日 影 山 公 園	〃 常代4丁目9番	平成15年 4月 1日	0.20
近隣公園	3. 3. 1	北 子 安 公 園	〃 北子安5丁目3番	昭和51年 3月31日	1.40
〃	3. 3. 2	堺 田 公 園	〃 西坂田2丁目11番	昭和49年 3月31日	1.70
〃	3. 3. 3	宮 下 公 園	〃 宮下2丁目4番	昭和54年10月 1日	1.20
〃	3. 3. 4	大 野 原 公 園	〃 中野3丁目15番	昭和60年 3月30日	1.00
〃	3. 3. 5	大 道 沢 北 公 園	〃 柵師4丁目26番	平成 6年 4月26日	1.20
〃	3. 3. 6	大 道 沢 南 公 園	〃 柵師4丁目27番	〃	1.50
〃	3. 3. 7	郡 常 代 公 園	〃 常代2丁目9番	平成13年4月11日	1.00
〃	3. 3. 8	君 津 中 央 公 園	〃 久保5丁目1番1他6筆	平成19年10月27日	3.00
運動公園	6. 5. 1	内みのわ運動公園	〃 内箕輪1丁目1番	昭和58年 7月 1日	13.00
都市緑地	1	大 和 田 緑 地	〃 大和田3丁目11番他	昭和52年 5月 1日	0.50
緩衝緑地	2	君 津 緩 衝 緑 地	〃 坂田・大和田・人見の各一部	昭和56年 7月 1日	20.80
〃	3	西 君 津 緩 衝 緑 地	〃 西君津の一部	平成 4年 2月25日	3.40
緑 道	4	大 道 沢 緑 道	〃 南子安6丁目25番他	〃	1.20
地区公園 (注1)	4. 4. 5	か ず さ 4 号 公 園	〃 かずさ小糸7番	平成10年 7月 1日	2.38
				合 計	66.99

(注1) 木更津都市計画

資料 建設部建設計画課

## (5) 準防火地域

種 類	面 積
	ha
準防火地域 (君津都市計画)	48.0

資料 建設部建設計画課

## (7) 地区計画

名 称	面 積
	ha
郡地区地区計画 (君津都市計画)	35.5
常代地区地区計画 (君津都市計画)	55.3
中野四丁目北部地区 地区計画 (君津都市計画)	1.8
かずさアカデミアパーク 地区地区計画 (木更津都市計画)	61.7

資料 建設部建設計画課

## (9) 駐車場整備地区

種 類	面 積
	ha
駐車場整備地区 (君津都市計画)	93.0

資料 建設部建設計画課

## (6) 高度地区

種 類	面 積
	ha
<b>総 数</b>	<b>704.0</b>
第1種高度地区 (最高限)	592.0
第2種高度地区 (最高限) (君津都市計画)	112.0

資料 建設部建設計画課

## (8) 生産緑地地区

種 類	面 積
	ha
生産緑地地区 (君津都市計画)	3.67

資料 建設部建設計画課

## 49. 建 築

### (1) 市 営 住 宅

(平成29年3月31日現在)

建 築 年	団 地 名	所 在 地	構 造	戸 数	一戸の面積	一戸の家賃月額
昭和36年	市 場	久留里市場785番地	木造平屋建	6	29.75 m <sup>2</sup>	
40	千 鳥 広 岡	1630番地8	〃	4	31.18	
42	〃	〃	〃	3	31.18	
42	小 市 部	小市部56番地2	簡耐平屋建	10	31.47	
44	平 山 平 山	285番地1	〃	20	31.47	
46	外 箕 輪	外箕輪1丁目12番10号	準耐2階建	8	79.50	世帯の収入により、各団地とも8段階の家賃となる。
46	〃	〃	〃	23	42.80	
47	新 町	久留里市場840番地	簡耐平屋建	20	34.00	
48	あ げ ぼ の 広 岡	3909番地	〃	15	36.52	
48	藤 林 藤 林	235番地1	木造平屋建	10	31.80	
58	古 川	久留里市場350番地11	〃	2	72.04	
平成8年	藤 林 藤 林	235番地1	〃	7	31.88	

資料 建設部建築課

(注)昭和46年建築「外箕輪」31戸は、平成20年4月1日千葉県より移譲。

### (2) 構造別建築物着工状況

(面積：m<sup>2</sup> 工事費予定額：万円)

年 次	総 数		木 造		鉄骨鉄筋コンクリート造	
	床面積の合計	工事費予定額	床面積の合計	工事費予定額	床面積の合計	工事費予定額
平成23年	81,142	1,305,248	42,637	681,782	-	-
平成24年	74,150	1,140,754	42,212	693,429	-	-
平成25年	98,423	1,482,803	52,791	882,797	-	-
平成26年	74,508	1,262,061	36,637	657,492	-	-
平成27年	71,192	1,284,466	35,307	620,953	-	-

年 次	鉄筋コンクリート造		鉄 骨 造		コンクリートブロック造		そ の 他	
	床面積の合計	工事費予定額	床面積の合計	工事費予定額	床面積の合計	工事費予定額	床面積の合計	工事費予定額
平成23年	7,296	168,784	31,111	452,724	98	1,958	-	-
平成24年	944	31,460	29,807	410,165	60	x	1,127	x
平成25年	5,322	115,570	40,102	482,836	24	x	184	x
平成26年	2,246	64,468	35,546	539,159	28	x	51	x
平成27年	375	12,230	35,421	649,816	21	x	68	x

資料 県統計課「千葉県統計年鑑」



## (3) 県 営 住 宅

(平成29年3月31日現在)

建 築 年	団 地 名	所 在 地	構 造	戸 数	一戸の面積	一戸の家賃月額
昭和44年	君津島崎	南子安4丁目3番30号	簡易耐火2階建	20	42.80 m <sup>2</sup>	
45	〃	〃	〃	60	42.80	
51	北子安	北子安1丁目16番	中層5階建	60	64.07	
〃	〃	〃	〃	86	58.22	世帯の収入により、各団地とも8段階の家賃となる。
〃	〃	〃	〃	30	58.22	
56	杵師	杵師4丁目23、24、25番	〃	70	74.69	
〃	〃	〃	〃	80	67.23	
57	久留里	久留里市場350番地1	〃	30	74.69	
〃	〃	〃	〃	20	66.02	
平成7年	杵師第二	杵師3丁目13番	中層4階建	6	82.00	
〃	〃	〃	〃	18	87.50	
〃	〃	〃	〃	2	78.70	
〃	〃	〃	〃	22	84.00	

(注)昭和47年・49年建築「糠田」44戸は、平成18年9月に解体。資料 建設部建築課

## 50. 住居の建て方（6区分）・住宅の所有の関係（5区分）別住宅に住む一般世帯数

(平成27年10月1日)

住居の種類 所有の関係	総数	一戸建	長屋建	共 同 住 宅				その他
				総数	1・2階建	3～5階建	6階建以上	
一般世帯数	34,409							
住宅に住む一般世帯	32,379	24,372	329	7,642	4,794	2,050	798	36
主世帯	32,140	24,196	328	7,580	4,750	2,040	790	36
持ち家	22,893	22,433	12	443	14	56	373	5
公営借家	584	25	138	421	4	417	-	-
民営借家	7,249	1,640	165	5,425	4,522	801	102	19
給与住宅	1,414	98	13	1,291	210	766	315	12
間借り	239	176	1	62	44	10	8	-

資料 総務省統計局「国勢調査」



## 8. 運輸・通信



## 8. 運 輸 ・ 通 信

### 51. J R 駅別旅客輸送状況

(単位：人)

年 度	君 津 駅		久 留 里 駅	
	乗車人員	1日平均	乗車人員	1日平均
平成24年度	3,105,595	8,508	163,804	448
平成25年度	3,178,363	8,707	166,540	456
平成26年度	3,064,826	8,396	152,378	417
平成27年度	3,069,394	8,386	154,594	422
平成28年度	3,020,780	8,276	151,278	414

資料 東日本旅客鉄道(株)千葉支社

### 52. J R 駅別1日平均乗車人員の内訳

(単位：人)

年 度	君 津 駅		久 留 里 駅	
	普 通	定 期	普 通	定 期
平成24年度	2,109	6,399	77	371
平成25年度	2,159	6,548	66	390
平成26年度	2,149	6,247	64	353
平成27年度	2,126	6,259	68	354
平成28年度	2,135	6,141	63	351

資料 東日本旅客鉄道(株)千葉支社

### 53. 高速バス利用状況

(1) 君津・東京線

(単位：人)

区分	上り				下り			
	便数	利用者	うち君津 B T利用者	うち君津駅 利用者	便数	利用者	うち君津 B T利用者	うち君津駅 利用者
平成24年	20,185	525,802	113,925	108,448	19,529	524,438	113,829	125,785
平成25年	20,463	521,702	117,082	105,870	19,893	533,301	117,381	126,316
平成26年	20,587	540,673	115,566	107,655	19,822	548,838	115,367	128,659
平成27年	20,557	556,059	120,171	116,678	19,904	574,317	120,486	135,031
平成28年	20,557	562,399	121,159	118,586	19,548	578,787	119,916	133,761
1月	1,737	45,887	9,931	9,367	1,693	47,019	9,621	10,616
2月	1,638	42,910	9,164	9,096	1,588	44,559	8,981	10,221
3月	1,753	48,958	10,549	10,455	1,698	50,718	10,449	11,745
4月	1,633	46,202	9,888	10,146	1,580	47,704	9,726	11,273
5月	1,739	46,491	10,372	9,652	1,693	47,946	10,288	11,249
6月	1,700	46,863	9,959	10,066	1,609	48,072	9,955	11,080
7月	1,741	48,161	10,454	10,224	1,623	49,366	10,130	11,482
8月	1,751	47,640	10,629	10,061	1,630	48,630	10,469	11,382
9月	1,690	45,324	9,607	9,573	1,583	46,234	9,565	10,616
10月	1,743	47,657	10,160	9,848	1,630	49,382	10,047	11,222
11月	1,690	47,888	10,282	9,887	1,583	48,947	10,242	11,118
12月	1,742	48,418	10,164	10,211	1,638	50,210	10,443	11,757

資料 企画政策部企画政策課

(2) 君津・羽田線

区分	上り				下り			
	便数	利用者	うち君津 B T利用者	うち君津駅 利用者	便数	利用者	うち君津 B T利用者	うち君津駅 利用者
平成24年	5,816	63,587	15,941	25,364	5,459	59,703	14,665	24,874
平成25年	5,768	62,998	16,014	24,154	5,467	57,853	14,206	23,287
平成26年	5,764	63,479	15,526	25,139	5,400	57,888	13,529	23,910
平成27年	5,815	65,787	16,471	27,125	5,458	60,259	14,238	25,438
平成28年	5,791	65,656	15,320	27,635	5,444	59,492	13,031	25,303
1月	493	4,748	1,130	1,889	462	4,881	1,060	2,110
2月	456	4,883	1,144	2,017	428	4,512	980	1,869
3月	496	5,729	1,332	2,401	465	5,138	1,113	2,143
4月	464	5,330	1,205	2,275	437	4,480	922	1,924
5月	485	4,999	1,255	2,012	454	4,884	1,086	2,025
6月	480	5,396	1,244	2,264	450	4,937	1,102	2,078
7月	496	5,536	1,310	2,434	465	5,105	1,097	2,225
8月	492	6,011	1,573	2,473	465	5,478	1,319	2,321
9月	480	5,563	1,269	2,439	450	5,111	1,133	2,189
10月	486	5,694	1,262	2,407	459	5,214	1,116	2,214
11月	480	5,586	1,321	2,344	450	5,025	1,104	2,167
12月	483	6,181	1,275	2,680	459	4,727	999	2,038

資料 企画政策部企画政策課

#### 54. 車種別保有自動車台数

(各年3月31日現在)

年 度	総 数	貨 物 自 動 車			乗 合 自 動 車	乗 用 車		特殊用途 自動車	小 型 二 輪 車	軽自動車
		普通車	小型車	被けん 引 車		普通車	小型車			
平成24年	43,896	2,056	4,062	303	267	14,263	20,614	1,304	1,027	28,790
平成25年	43,700	2,025	4,050	291	272	14,420	20,274	1,293	1,075	29,406
平成26年	43,619	2,027	4,057	275	276	14,729	19,855	1,312	1,088	30,299
平成27年	43,270	2,037	4,095	270	275	14,850	19,325	1,315	1,103	31,212
平成28年	43,076	2,031	4,059	266	269	15,084	18,929	1,326	1,112	31,177

(注) 総数に軽自動車は含まない。

資料 県統計課「千葉県統計年鑑」

軽自動車に軽二輪車は含まない。

#### 55. 自動車交通量

(平成28年度)

路 線 名	測 定 日 時	測 定 地 点	上下 の別	大 型 車		普通車	二輪車
				ダンプ	ダンプ以外		
県 道 君津鴨川線	5月20日(金) 6時~21時	内箕輪1丁目1番1号 内みのわ運動公園 プール横	上り	439	339	5,552	59
			下り	569	318	5,006	63
県 道 加茂木更津線	5月20日(金) 6時~21時	末吉地先 小櫃保育園付近	上り	739	151	1,957	11
			下り	623	141	1,922	14

資料 市民環境部環境保全課

56. 構造別所有船舶隻数及びトン数

(各年度末現在)

年 度	総 数		鋼 船		木 造 船	
	隻 数	ト ン 数	隻 数	ト ン 数	隻 数	ト ン 数
平成23年度	4	620	4	620	0	0
平成24年度	4	620	4	620	0	0
平成25年度	5	107,004	5	107,004	0	0
平成26年度	5	107,004	5	107,004	0	0
平成27年度	4	106,974	4	106,974	0	0
平成28年度	4	106,974	4	106,974	0	0

資料 関東運輸局千葉運輸支局



## 9. 商 業



## 9. 商 業

### 57. 産業(小分類)別商店数・従業者数・年間販売額

#### (1) 卸 売 業

年 次	卸 売 業 総 計			各 種 商 品 卸 売 業			織 維 品 卸 売 業		
	商店数	従業者数	年間販売額	商店数	従業者数	年間販売額	商店数	従業者数	年間販売額
	店	人	万円	店	人	万円	店	人	万円
平成14年	141	1,043	6,303,580	-	-	-	-	-	-
平成16年	130	1,028	5,978,548	-	-	-	1	x	x
平成19年	136	997	5,731,505	-	-	-	-	-	-
平成26年	95	883	4,571,170	-	-	-	-	-	-

年 次	衣 服 ・ 身 の 回 り 品 卸 売 業			農 畜 産 物 ・ 水 産 物 卸 売 業			食 料 ・ 飲 料 卸 売 業		
	商店数	従業者数	年間販売額	商店数	従業者数	年間販売額	商店数	従業者数	年間販売額
	店	人	万円	店	人	万円	店	人	万円
平成14年	1	x	x	12	113	356,708	14	137	363,438
平成16年	1	x	x	11	119	309,937	9	129	365,331
平成19年	2	x	x	18	178	502,773	9	84	261,950
平成26年	1	11	x	8	97	269,451	4	52	188,878

年 次	建 築 材 料 卸 売 業			化 学 製 品 卸 売 業			鉱 物 ・ 金 属 材 料 卸 売 業		
	商店数	従業者数	年間販売額	商店数	従業者数	年間販売額	商店数	従業者数	年間販売額
	店	人	万円	店	人	万円	店	人	万円
平成14年	25	136	579,030	9	49	379,133	6	24	346,442
平成16年	23	154	533,201	8	54	481,363	8	30	309,404
平成19年	29	176	690,257	9	68	727,748	10	103	379,068
平成26年	15	72	328,561	8	51	510,944	9	43	x

年 次	再 生 資 源 卸 売 業			一 般 機 械 器 具 卸 売 業			自 動 車 卸 売 業		
	商店数	従業者数	年間販売額	商店数	従業者数	年間販売額	商店数	従業者数	年間販売額
	店	人	万円	店	人	万円	店	人	万円
平成14年	7	37	477,813	19	113	1,278,441	5	51	147,083
平成16年	6	38	310,100	19	149	2,090,496	6	62	154,877
平成19年	8	57	511,605	15	116	1,457,173	8	60	203,389
平成26年	6	45	39,522	14	102	819,222	3	32	262,905

年次	電気機械器具卸売業			その他の機械器具卸売業			家具・建具・じゅう器等卸売業		
	商店数	従業者数	年間販売額	商店数	従業者数	年間販売額	商店数	従業者数	年間販売額
	店	人	万円	店	人	万円	店	人	万円
平成14年	14	112	1,250,850	3	10	57,618	6	23	22,131
平成16年	14	71	422,265	4	21	75,542	2	x	x
平成19年	12	53	569,792	1	x	x	5	14	7,293
平成26年	11	54	446,525	3	13	32,770	1	1	x

年次	医薬品・化粧品等卸売業			他に分類されない卸売業		
	商店数	従業者数	年間販売額	商店数	従業者数	年間販売額
	店	人	万円	店	人	万円
平成14年	3	x	x	17	216	1,014,609
平成16年	5	91	573,691	13	88	325,582
平成19年	1	x	x	9	62	299,379
平成26年	3	21	34,204	9	289	1,473,581

資料 経済産業省「商業統計調査」

(注)

- 調査の基準日 平成14年6月1日、平成16年6月1日、平成19年6月1日、平成26年7月1日
- 年間販売額は、平成14年、16年、19年調査では調査前年4月1日から調査年3月31日までの1年間である。  
平成26年調査では平成25年1月1日から12月31日までの1年間の販売額をいう。
- 平成26年調査は、産業分類と調査設計の大幅変更に伴い、前回実施の平成19年調査の数値とは接続しない。  
平成26年数値は、「衣服・身の回り品卸売業」は「衣服卸売業」と「身の回り品卸売業」の合算、「鉱物・金属材料卸売業」は「石油・鉱物卸売業」・「鉄鋼製品卸売業」・「非鉄金属卸売業」の合算、「一般機械器具卸売業」は「産業機械器具卸売業」を指す。

(2) 小 売 業

年次	小 売 業 総 計			百貨店、総合スーパー			その他の各種商品小売業		
	商店数	従業者数	年間販売額	商店数	従業者数	年間販売額	商店数	従業者数	年間販売額
	店	人	万円	店	人	万円	店	人	万円
平成14年	708	5,297	9,152,213	3	x	x	3	x	x
平成16年	652	4,800	8,675,596	3	544	1,154,841	3	20	37,194
平成19年	612	4,969	8,866,214	1	x	x	4	61	102,540
平成26年	435	3,844	8,422,637	1	214	x	2	28	x

年次	呉服・服地・寝具小売業			男子服小売業			婦人・子供服小売業		
	商店数	従業者数	年間販売額	商店数	従業者数	年間販売額	商店数	従業者数	年間販売額
	店	人	万円	店	人	万円	店	人	万円
平成14年	8	36	82,460	9	44	89,398	26	103	154,096
平成16年	6	30	69,433	10	40	80,248	21	94	143,805
平成19年	6	17	36,022	8	48	76,930	23	114	165,744
平成26年	4	51	51,646	7	32	65,495	16	82	128,640

年次	靴・履物小売業			その他の織物・衣服・身の回り品小売業			各種食料品小売業		
	商店数	従業者数	年間販売額	商店数	従業者数	年間販売額	商店数	従業者数	年間販売額
	店	人	万円	店	人	万円	店	人	万円
平成14年	5	15	16,829	10	29	28,618	31	458	943,338
平成16年	5	14	13,303	14	32	40,233	32	496	1,086,244
平成19年	5	10	10,314	9	40	33,397	25	719	1,272,650
平成26年	6	11	14,293	15	94	121,868	17	499	767,133

年次	酒小売業			食肉小売業			鮮魚小売業		
	商店数	従業者数	年間販売額	商店数	従業者数	年間販売額	商店数	従業者数	年間販売額
	店	人	万円	店	人	万円	店	人	万円
平成14年	45	151	262,617	5	30	51,535	16	66	73,199
平成16年	46	133	202,038	2	x	x	13	60	59,639
平成19年	27	109	308,451	5	55	90,231	9	42	49,201
平成26年	12	47	85,575	4	52	67,869	6	19	10,073

年次	野菜・果実小売業			菓子・パン小売業			米穀類小売業		
	商店数	従業者数	年間販売額	商店数	従業者数	年間販売額	商店数	従業者数	年間販売額
	店	人	万円	店	人	万円	店	人	万円
平成14年	15	98	94,638	38	157	103,364	7	12	4,360
平成16年	15	109	116,190	42	169	107,242	6	11	3,222
平成19年	16	100	125,740	31	135	94,323	8	24	25,760
平成26年	10	105	179,068	25	96	55,572	-	-	-

年次	その他の飲食料品小売業			自動車小売業			自転車小売業		
	商店数	従業者数	年間販売額	商店数	従業者数	年間販売額	商店数	従業者数	年間販売額
	店	人	万円	店	人	万円	店	人	万円
平成14年	128	1,209	1,204,333	58	394	1,032,868	3	3	1,041
平成16年	103	896	885,757	59	424	1,210,518	5	7	2,211
平成19年	101	1,009	907,544	53	413	1,053,394	1	x	x
平成26年	61	775	873,248	40	325	1,092,942	3	6	145

年次	家具・建具・畳小売業			機械器具小売業			その他のじゅう器小売業		
	商店数	従業者数	年間販売額	商店数	従業者数	年間販売額	商店数	従業者数	年間販売額
	店	人	万円	店	人	万円	店	人	万円
平成14年	17	53	44,192	28	128	334,020	8	64	126,197
平成16年	15	37	41,497	29	113	251,831	7	x	x
平成19年	12	36	22,099	37	156	315,346	4	30	41,794
平成26年	2	2	x	22	111	385,388	7	20	301,492

年次	医薬品・化粧品小売業			農耕用品小売業			燃料小売業		
	商店数	従業者数	年間販売額	商店数	従業者数	年間販売額	商店数	従業者数	年間販売額
	店	人	万円	店	人	万円	店	人	万円
平成14年	35	204	396,218	12	73	221,479	56	398	1,076,084
平成16年	34	236	430,080	14	73	222,998	48	352	1,014,298
平成19年	42	295	587,159	15	79	207,015	42	272	1,251,311
平成26年	35	290	736,160	8	45	112,787	39	222	1,241,833

年次	書籍・文房具小売業			スポーツ用品・がん具・ 娯楽用品・楽器小売業			写真機・写真材料小売業		
	商店数	従業者数	年間販売額	商店数	従業者数	年間販売額	商店数	従業者数	年間販売額
	店	人	万円	店	人	万円	店	人	万円
平成14年	29	254	168,260	23	134	247,274	4	21	26,785
平成16年	21	191	102,515	22	106	198,421	4	16	19,733
平成19年	24	211	137,201	22	86	174,339	4	x	x
平成26年	9	81	43,385	10	45	82,241	10	33	31,198

年次	時計・眼鏡・光学機械小売業			他に分類されない小売業			通信販売・訪問販売小売業		
	商店数	従業者数	年間販売額	商店数	従業者数	年間販売額	商店数	従業者数	年間販売額
	店	人	万円	店	人	万円	店	人	万円
平成14年	14	60	79,384	72	500	1,089,769	-	-	-
平成16年	12	37	45,141	61	487	1,016,551	-	-	-
平成19年	12	36	42,152	66	590	1,182,969	-	-	-
平成26年	-	-	-	48	386	x	14	170	x

年次	自動販売機による小売業			その他の無店舗小売業		
	商店数	従業者数	年間販売額	商店数	従業者数	年間販売額
	店	人	万円	店	人	万円
平成14年	-	-	-	-	-	-
平成16年	-	-	-	-	-	-
平成19年	-	-	-	-	-	-
平成26年	-	-	-	2	3	x

資料 経済産業省「商業統計調査」

(注)

1. 調査の基準日 平成14年6月1日、平成16年6月1日、平成19年6月1日、平成26年7月1日
2. 年間販売額は、平成14年、16年、19年調査では調査前年4月1日から調査年3月31日までの1年間である。  
平成26年調査では平成25年1月1日から12月31日までの1年間の販売額をいう。
3. 平成26年調査は、産業分類と調査設計の大幅変更に伴い、前回実施の平成19年調査の数値とは接続しない。  
平成26年数値は、「米穀類小売業」を「その他の飲料品小売業」に合算、「その他のじゅう器小売業」は「じゅう器小売業」を指す。また、「時計・眼鏡・光学機械小売業」は「写真機・写真材料小売業」に合算（「写真機・時計・眼鏡小売業」として集約された）、「通信販売・訪問販売小売業」、「自動販売機による小売業」、「その他の無店舗小売業」は平成26年から新設された。

## 10. 上下水道





# 10. 上 下 水 道

## 58. 水 道 事 業

### (1) 上 水 道 事 業

(平成28年度)

事 業 名	人 口		配水管等延長 m	給水戸数 戸	年間給水総量 m <sup>3</sup>
	計画給水人口	現在給水人口			
君津市水道事業	94,800	83,414	839,753	34,271	10,173,537

資料 水道部業務課

### (2) 上 水 道 供 給 状 況

年度・月	利用戸数 戸	給水人口 人	配水量 m <sup>3</sup>	有収水量 m <sup>3</sup>	使用料金 千円
平成24年度	34,506	86,588	10,906,573	8,770,042	2,067,119
平成25年度	34,609	85,836	10,823,058	8,669,486	2,040,056
平成26年度	34,942	85,354	10,664,957	8,537,401	2,064,835
平成27年度	34,149	84,305	10,331,588	8,537,388	2,074,790
<b>平成28年度</b>	<b>34,271</b>	<b>83,414</b>	<b>10,173,537</b>	<b>8,375,033</b>	<b>2,332,728</b>
4月	34,328	84,345	829,847	624,402	152,422
5月	34,341	84,272	863,254	748,252	197,917
6月	34,368	84,226	837,504	651,664	184,066
7月	34,332	84,165	883,810	767,533	219,102
8月	34,328	84,165	876,285	659,252	188,325
9月	34,357	84,122	838,569	771,753	218,491
10月	34,327	84,061	873,843	645,884	183,529
11月	34,279	83,951	844,120	750,630	212,213
12月	34,260	83,848	869,718	640,402	181,269
1月	34,229	83,732	846,938	767,342	216,361
2月	34,204	83,651	767,014	651,835	182,683
3月	34,271	83,414	842,635	696,084	196,350

資料 水道部業務課

## 59. 下 水 道 事 業

### (1) 下 水 施 設 及 び 処 理 状 況

年 度	下水道施設数		事業計画面積 ha	処理区域面積 ha	処理区域内人口 人	全人口に対する普及率 %
	処理場数	下水管布設延長 m				
平成24年度	1	515,411	1,338	984	47,512	53.3
平成25年度	1	516,918	1,338	984	48,518	54.9
平成26年度	1	518,644	1,338	984	48,643	55.4
平成27年度	1	519,792	1,338	984	48,428	55.7
平成28年度	1	520,101	1,338	989	48,454	56.3

資料 君津富津広域下水道組合



## 11. 教育・文化・観光



# 11. 教育・文化・観光

## 60. 学校教育

### (1) 学校総覧

(各年5月1日現在)

年次 学校区分	学校数	学級数	教員数 (本務者)	職員数	園児・児童及び生徒数			1学級当 りの園児・児 童・生徒数	教員1人当 たりの園児・児 童・生徒数
					総 数	男	女		
平成24年	34	342	577	63	7,570	3,981	3,589	22.1	13.1
平成25年	34	340	581	68	7,399	3,878	3,521	21.8	12.7
平成26年	34	333	573	46	7,198	3,763	3,435	21.6	12.6
平成27年	34	329	558	45	7,116	3,693	3,423	21.6	12.8
<b>平成28年</b>	<b>34</b>	<b>317</b>	<b>566</b>	<b>45</b>	<b>6,949</b>	<b>3,601</b>	<b>3,348</b>	<b>21.9</b>	<b>12.3</b>
幼稚園	5	32	48	7	784	416	368	24.5	16.3
公立	1	3	6	2	54	34	20	18.0	9.0
私立	4	29	42	5	730	382	348	25.2	17.4
小学校	17	189	296	21	3,945	2,044	1,901	20.9	13.3
中学校	12	96	222	17	2,220	1,141	1,079	23.1	10.0
公立	11	90	211	14	2,051	1,086	965	22.8	9.7
私立	1	6	11	3	169	55	114	28.2	15.4

資料 文部科学省「学校基本調査」

### (2) 幼稚園

(各年5月1日現在)

区 分	平成24年	平成25年	平成26年	平成27年	平成28年
園 数	5	5	5	5	5
学 級 数	33	33	33	32	32
園 児 数	841	831	791	774	784
男	439	426	418	399	416
3歳児	98	100	110	106	118
4歳児	160	168	141	147	145
5歳児	181	158	167	146	153
女	402	405	373	375	368
3歳児	94	95	91	106	97
4歳児	170	140	134	134	134
5歳児	138	170	148	135	137
教 員 数	64	66	67	57	65
本 務 者	52	53	53	46	48
兼 務 者	12	13	14	11	17

資料 文部科学省「学校基本調査」

## (3) 小 学 校

(各年5月1日現在)

区	分	平成24年	平成25年	平成26年	平成27年	平成28年
学	校数	17	17	17	17	17
学級数	総数	203	203	198	198	189
	単式	169	167	163	162	155
	複式	2	2	2	2	2
	特別支援	32	34	33	34	32
学年別児童数	総数	4,316	4,180	4,073	4,094	3,945
	1 男	2,277	2,220	2,133	2,137	2,044
	2 学	353	362	316	354	295
	3 学	385	351	356	319	350
	4 学	374	383	354	356	315
	5 学	358	371	385	353	355
	6 学	400	356	371	382	345
	1 女	407	397	351	373	384
	2 学	2,039	1,960	1,940	1,957	1,901
	3 学	302	295	341	324	290
	4 学	346	308	297	343	326
	5 学	325	344	309	298	342
	6 学	325	326	341	312	289
教員数	総数	304	306	302	295	296
	男女	116	114	114	109	116
職員数	総数	32	34	19	21	21
	うち事務職員	18	17	17	18	18

(注) 教員数及び職員数は本務者数。

資料 文部科学省「学校基本調査」

## (4) 中 学 校

(各年5月1日現在)

区	分	平成24年	平成25年	平成26年	平成27年	平成28年
学	校数	12	12	12	12	12
学級数	総数	106	104	102	99	96
	単式	85	85	84	81	78
	複式	-	-	-	-	-
	特別支援	21	19	18	18	18
学年別生徒数	総数	2,413	2,388	2,334	2,248	2,220
	1 男	1,265	1,232	1,212	1,157	1,141
	2 学	420	400	396	361	376
	3 学	414	418	398	399	362
	4 学	431	414	418	397	403
	1 女	1,148	1,156	1,122	1,091	1,079
	2 学	374	368	381	337	362
	3 学	416	373	369	382	336
	3 学	358	415	372	372	381
教員数	総数	221	222	218	217	222
	男女	133	132	127	131	134
職員数	総数	23	25	19	16	17
	うち事務職員	13	13	14	12	13

(注) 教員数及び職員数は本務者数。

資料 文部科学省「学校基本調査」

## (5) 高等学校

(各年5月1日現在)

年次	学校数	本科生徒数			本務教員数			職員数				
		総数	男	女	総数	男	女	総数			(うち)事務・技術・実習職員	
								計	男	女	男	女
平成24年	4	2,046	1,128	936	164	123	41	34	23	11	18	10
平成25年	4	2,000	1,133	867	162	120	42	35	23	12	19	11
平成26年	4	2,047	1,160	887	162	121	41	33	20	13	16	12
平成27年	4	2,042	1,128	914	165	125	40	33	19	14	15	13
平成28年	4	2,037	1,085	952	160	119	41	34	22	12	18	11

資料 文部科学省「学校基本調査」

## (6) 進路別卒業生数(中学校)

(各年3月卒業生数)

年次	卒業生総数	進学者					就職者	専修学校 各種学校他	左記以外の 者及び 死亡・不詳
		高等学校			高等 専門学校	特別支援 学校高等部			
		全日制	定時制	通信制					
平成24年	857	799	15	9	14	9	0	0	11
平成25年	787	736	6	6	16	9	4	6	4
平成26年	831	788	5	2	16	13	1	0	6
平成27年	797	742	7	4	15	10	4	6	9
平成28年	769	721	5	9	16	6	4	2	6

資料 文部科学省「学校基本調査」

## (7) 専修学校の状況

(各年5月1日現在)

年次	学校数			学科数		生徒数			教員数				本務 職員数
	総数	公立	私立	昼間	その他	計	男	女	本務者			兼務者	
									計	男	女		
平成24年	1	-	1	2	-	210	130	80	13	7	6	39	5
平成25年	1	-	1	2	-	215	132	83	13	7	6	33	7
平成26年	1	-	1	2	-	217	134	83	12	7	5	34	6
平成27年	1	-	1	2	-	227	151	76	13	8	5	30	5
平成28年	1	-	1	2	-	212	138	74	12	10	2	27	5

資料 文部科学省「学校基本調査」

61. 君津市民体育館利用状況

月 別	バレーボール		バドミントン		卓 球		バスケット		弓 道		剣道・なぎなた	
	団体数	人 数	団体数	人 数	団体数	人 数	団体数	人 数	団体数	人 数	団体数	人 数
4月	17	789	41	688	22	954	25	1,489	64	705	9	100
5月	16	820	45	862	24	994	20	1,569	66	808	4	75
6月	25	1,176	47	470	28	1,147	18	522	62	267	9	425
7月	26	2,517	52	844	27	1,339	16	460	62	515	1	13
8月	18	1,160	38	430	24	819	35	1,726	61	215	4	44
9月	16	502	49	451	29	1,015	18	538	60	914	10	258
10月	18	793	46	549	27	1,390	17	700	67	390	0	0
11月	9	161	41	790	23	1,208	11	312	76	1,241	8	118
12月	15	1,500	37	275	19	687	16	285	58	232	9	509
1月	14	1,076	46	432	22	838	16	527	55	261	4	46
2月	7	204	39	331	23	888	21	1,582	59	219	7	292
3月	8	421	48	381	30	1,861	38	1,002	67	282	11	374
合 計	189	11,119	529	6,503	298	13,140	251	10,712	757	6,049	76	2,254



(平成28年度)

体 操		柔道・空手		レクリエーション スポーツ		総会・講習会		映画会・音楽会		そ の 他		計	
団体 数	人 数	団体 数	人 数	団体 数	人 数	団体 数	人 数	団体 数	人 数	団体 数	人 数	団体 数	人 数
17	382	0	0	0	0	0	0	0	0	41	448	236	5,555
15	349	0	0	0	0	0	0	3	81	41	761	234	6,319
28	885	2	310	0	0	0	0	0	0	44	1,692	263	6,894
19	358	0	0	0	0	0	0	2	65	45	990	250	7,101
18	221	0	0	0	0	0	0	5	166	33	340	236	5,121
28	954	0	0	0	0	0	0	0	0	30	554	240	5,186
21	553	7	99	0	0	0	0	0	0	38	791	241	5,265
17	462	0	0	0	0	0	0	5	157	54	1,449	244	5,898
26	1,036	0	0	0	0	0	0	6	182	25	367	211	5,073
14	310	0	0	0	0	0	0	0	0	32	763	203	4,253
15	312	0	0	0	0	0	0	1	50	37	878	209	4,756
16	317	0	0	0	0	0	0	3	93	40	693	261	5,424
234	6,139	9	409	0	0	0	0	25	794	460	9,726	2,828	66,845

資料 内みのわ運動公園及び君津緩衝緑地指定管理者

62. 公民館利用状況

(平成28年度)

区分	公民館	主催事業	社会教育関係団体利用					小計
			青少年	女性	成人	高齢者	その他	
利用人数(人)	君津中央公民館	13,247	685	10,257	42,267	16,949	1,996	72,154
	貞元分館	7	0	501	256	56	422	1,235
	八重原公民館	9,881	2,529	3,179	22,179	1,387	1,190	30,464
	周西公民館	4,643	116	1,950	13,399	1,114	5,278	21,857
	周南公民館	8,412	3,398	7	5,918	333	895	10,551
	小糸公民館	5,419	779	2,319	14,401	329	2,124	19,952
	清和公民館	4,907	20	408	2,776	365	488	4,057
	小櫃公民館	7,909	1,632	521	4,371	329	1,900	8,753
	上総公民館	4,004	973	188	9,564	0	1,823	12,548
	松丘分館	871	758	176	2,709	290	1,017	4,950
龜山分館	1,584	0	76	1,743	34	454	2,307	
合 計	<b>60,884</b>	<b>10,890</b>	<b>19,582</b>	<b>119,583</b>	<b>21,186</b>	<b>17,587</b>	<b>188,828</b>	
利用回数(回)	君津中央公民館	266	56	930	2,874	1,288	138	5,286
	貞元分館	1	0	64	48	13	33	158
	八重原公民館	357	126	236	2,203	107	46	2,718
	周西公民館	153	9	220	1,211	110	258	1,808
	周南公民館	185	98	1	1,007	60	75	1,241
	小糸公民館	187	66	262	1,524	29	112	1,993
	清和公民館	143	1	31	499	27	32	590
	小櫃公民館	311	123	50	705	30	120	1,028
	上総公民館	56	73	14	1,062	0	86	1,235
	松丘分館	21	38	12	317	19	45	431
龜山分館	41	0	7	224	4	19	254	
合 計	<b>1,721</b>	<b>590</b>	<b>1,827</b>	<b>11,674</b>	<b>1,687</b>	<b>964</b>	<b>16,742</b>	

区分	公民館	学校	行政	一般	小計	個人利用		合計
						図書	その他	
利用人数(人)	君津中央公民館	2,886	11,824	5,694	20,404	0	21,425	127,230
	貞元分館	0	0	0	0	0	0	1,242
	八重原公民館	118	2,303	3,676	6,097	0	4,217	50,659
	周西公民館	295	4,556	1,462	6,313	0	13,109	45,922
	周南公民館	132	5,463	943	6,538	680	5,397	31,578
	小糸公民館	87	5,384	2,138	7,609	623	12,335	45,938
	清和公民館	1,336	4,343	2,434	8,113	252	1,122	18,451
	小櫃公民館	84	9,047	4,114	13,245	795	1,865	32,567
	上総公民館	436	5,006	1,190	6,632	3,244	13,271	39,699
	松丘分館	31	855	1,887	2,773	0	529	9,123
龜山分館	179	3,215	1,068	4,462	0	58	8,411	
合 計	<b>5,584</b>	<b>51,996</b>	<b>24,606</b>	<b>82,186</b>	<b>5,594</b>	<b>73,328</b>	<b>410,820</b>	
利用回数(回)	君津中央公民館	51	269	274	594	0	9,663	15,809
	貞元分館	0	0	0	0	0	0	159
	八重原公民館	6	23	191	220	0	1,136	4,431
	周西公民館	6	27	64	97	0	1,080	3,138
	周南公民館	5	43	41	89	0	648	2,163
	小糸公民館	11	105	133	249	0	0	2,429
	清和公民館	66	188	173	427	0	354	1,514
	小櫃公民館	3	205	216	424	0	444	2,207
	上総公民館	14	127	87	228	0	909	2,428
	松丘分館	4	22	84	110	0	252	814
龜山分館	12	41	69	122	0	18	435	
合 計	<b>178</b>	<b>1,050</b>	<b>1,332</b>	<b>2,560</b>	<b>0</b>	<b>14,504</b>	<b>35,527</b>	

資料 教育委員会生涯学習文化課

### 63. 図書館利用状況

名 称	読書施設 の内容 (独立・ 併設)	面 積	座席数	蔵書数 (29.3.31)	登録人数 (29.3.31)	平成28年度利用状況		図書購入 予算額 (平成28年度)	1週当たり	
						貸出冊数	うち団 体貸出		開館 時間数	開館 日数
		m <sup>2</sup>		冊	人	冊		千円	時間	日
中央図書館	独立	4,896.21	212	432,673	26,792	718,449	15,310	18,684	48	6
周南分室	併設	32.00	6	7,977	155	2,019	14	300	56	7
小糸分室	〃	48.00	6	8,488	216	2,224	275	300	56	7
清和分室	〃	36.00	4	8,791	123	876	3	300	56	7
小櫃分室	〃	41.00	0	8,301	262	2,644	76	300	56	7
上総分室	〃	99.00	4	16,041	524	12,014	28	500	56	7
市民体育館分室	〃	220.00	12	27,111	4,325	16,404	94	600	42	6
移動図書館	〃			10,937	4,046	30,081	3,934	1,500	16箇所巡回	
<b>計</b>		<b>5,372.21</b>	<b>244</b>	<b>520,319</b>	<b>36,443</b>	<b>784,711</b>	<b>19,734</b>	<b>22,484</b>		

資料 教育委員会中央図書館

### 64. 君津市民文化ホール利用状況

(平成28年度)

施設名	利用可能日数	利用日数	利 用 回 数			利用人数
			午 前	午 後	夜 間	
	日	日	回	回	回	人
大ホール	301	260	192	216	206	103,705
中ホール	302	231	191	179	113	41,903
リハーサル室	309	303	209	229	278	10,682
会議室	309	209	133	158	107	1,008
ギャラリー	309	85	85	73	73	585
練習室1	309	271	212	223	204	2,310
練習室2	308	223	149	175	127	1,262
和室1	309	233	154	133	143	693
和室2	309	202	150	132	98	507
和室3	309	220	152	136	116	589
<b>計</b>	<b>3,074</b>	<b>2,237</b>	<b>1,627</b>	<b>1,654</b>	<b>1,465</b>	<b>163,244</b>

資料 教育委員会生涯学習文化課

65. 指定文化財

(1) 文化財総覧

指定文化財総覧	国指定(2)		県指定(20)					市指定(34)			
	建造物	天然記念物	有形文化財	無形民俗文化財	史跡	天然記念物	無形文化財	有形文化財	無形民俗文化財	史跡	天然記念物
56	1	1	6	4	7	2	1	24	4	5	1

(2) 国指定文化財

名称	所在地・指定地・伝承地	所有者・伝承者	指定年月日	備考
神野寺表門	君津市鹿野山324番地1	神野寺	大正5年5月24日	建造物
高宕山のサル生息地	〃 平田字高宕畑 他	千葉県他	昭和33年6月12日	天然記念物

(3) 県指定文化財

名称	所在地・指定地・伝承地	所有者・伝承者	指定年月日	備考
神野寺本堂(附・厨子)	君津市鹿野山324番地1	神野寺	昭和42年 3月 7日	建造物
木造菩薩面	君津市立久留里城址資料館保管	建曆寺	昭和47年 9月29日	彫刻
木造虚空蔵菩薩立像	君津市蔵玉691番地	円盛院	昭和61年 2月28日	〃
木造不動明王坐像	〃 根本264番地	大正寺	平成20年 3月18日	〃
天正検地帳 (北子安之郷御縄打水帳)	君津市立中央図書館保管	北子安自治会	昭和57年 4月 6日	古文書
天正検地帳 (練木村御縄打水帳)	君津市練木	個人	昭和57年 4月 6日	〃
常代遺跡出土の木製品	君津市立久留里城址資料館保管	君津市	平成18年 3月14日	考古資料
大戸見の神楽	君津市大戸見3328番地	大戸見の神楽保存会	昭和36年 6月 9日	無形民俗文化財
三島の棒術と羯鼓舞	〃 宿原・奥米・豊英、旅名	宿原・奥米・豊英の各棒術保存会 旅名羯鼓舞保存会	昭和37年 5月 1日	〃
鹿野山のはしご獅子舞	〃 鹿野山	鹿野山梯子獅子保存会	昭和38年 5月 4日	〃
鹿野山のさんちよこ節	〃 鹿野山	鹿野山さんちよこ節保存会	昭和38年 5月 4日	〃
九十九坊廃寺址	〃 内箕輪191番地	君津市	昭和10年12月24日	史跡
近江屋甚兵衛墓	〃 人見1丁目11番17号	青蓮寺	昭和29年12月21日	〃
鐘ヶ淵	〃 内箕輪1丁目1番	巖島神社・君津市	昭和44年 4月18日	〃
八幡神社古墳	〃 外箕輪4丁目32番	八幡神社	昭和45年 1月30日	〃
道祖神裏古墳	〃 外箕輪1038番地1	個人	昭和54年 3月 2日	〃
白山神社古墳	〃 俵田1452番地	白山神社	昭和56年 3月13日	〃
飯籠塚古墳	〃 岩出476番地 他	個人	平成元年 3月10日	〃
三島ノ白檜	〃 豊英502番地1	個人	昭和10年 3月26日	天然記念物
三石山自然林	〃 草川原1405番地 他	観音寺	昭和49年 3月19日	〃
長板中形	〃 滝原	松原伸生	平成29年 3月 7日	無形文化財

資料 教育委員会生涯学習文化課

## (4) 市 指 定 文 化 財

名 称	所在地・指定地・伝承地	所有者・伝承者	指 定 年 月 日	備 考
八 雲 神 社 本 殿	君津市三直1174番地	八 雲 神 社	昭和45年 9月21日	建 造 物
附 属 寺 大 師 堂	〃 六手501番地	附 属 寺	昭和45年 9月21日	〃
建 曆 寺 阿 弥 陀 堂	〃 浜子145番地1	建 曆 寺	昭和45年 9月21日	〃
久 留 里 神 社 本 殿	〃 浦田15番地	久 留 里 神 社	昭和50年 8月 4日	〃
大 日 堂	〃 怒田1742番地1	怒 田 自 治 会	昭和50年 8月 4日	〃
平 山 用 水 開 墾 絵 馬	君津市立久留里城址資料館保管	大 原 神 社	昭和61年 3月31日	絵 画
空 蔵 院 の 涅槃 図	君津市南子安2丁目1番31号	空 蔵 院	平成 8年 3月21日	〃
木造十一面観世音菩薩立像	〃 人見1丁目11番17号	青 蓮 寺	昭和45年 9月21日	彫 刻
木造阿弥陀如来坐像	〃 浜子145番地1	建 曆 寺	昭和45年 9月21日	〃
木造聖観世音菩薩立像	〃 根本264番地	大 正 寺	昭和50年 8月 4日	〃
木造阿弥陀如来坐像	〃 大井戸291番地	万 福 寺	昭和50年 8月 4日	〃
千 体 地 蔵 尊	〃 西猪原243番地	久 原 寺	昭和50年 8月 4日	〃
木 造 十 三 仏	〃 黄和田畑321番地	黄 和 田 畑 自 治 会	平成 3年 3月27日	〃
萬 福 寺 の 欄 間 彫 刻	〃 戸崎1053番地	萬 福 寺	平成 8年 3月21日	〃
鑄 銅 釈 迦 如 来 像 懸 仏	〃 上876番地	春 日 神 社	昭和61年 3月31日	工 芸 品
鑄 銅 鰐 口 (文安六年在銘)	〃 辻森383番地	溜 璃 堂	平成 3年 3月27日	〃
毘 沙 門 天 懸 仏	君津市立久留里城址資料館保管	大 井 戸 諏 訪 神 社	平成19年 3月29日	〃
建 曆 寺 縁 起 書	君津市立久留里城址資料館保管	建 曆 寺	昭和45年 9月21日	書 跡
新 井 白 石 書 簡	君津市立久留里城址資料館保管	個 人	昭和61年 3月31日	〃
天 正 検 地 帳	君津市立中央図書館保管	大 野 台 自 治 会	昭和63年 9月20日	古 文 書
坂 東 三 十 三 ヶ 所 巡 礼 納 札	君津市立久留里城址資料館保管	大 正 寺	昭和61年 3月31日	歴 史 資 料
秋 広 家 位 牌	君津市清和市場559番地	本 田 寺	昭和61年 3月31日	〃
板 碑 (貞治二年在銘)	君津市立久留里城址資料館保管	君津市教育委員会	昭和61年 3月31日	考 古 資 料
大井戸八木遺跡出土の小銅鐸及び装飾品	君津市立久留里城址資料館保管	君 津 市	平成23年12月9日	〃
人見神社「神馬」	君津市人見892番地	人見神社神馬保存会	昭和45年 9月21日	無形民俗文化財
六 手 の 神 楽 ば や し	〃 六手59番地	六手神楽ばやし保存会	昭和45年 9月21日	〃
馬 登 の 獅 子 神 楽	〃 馬登	馬登獅子神楽保存会	昭和45年 9月21日	〃
や ぶ さ め	〃 北子安2丁目18番1号	北子安やぶさめ保存会	昭和45年 9月21日	〃
貞 元 親 王 墓	〃 貞元375番地	君 津 市	昭和45年 9月21日	史 跡
小 山 野 横 穴 群	〃 小山野181番地 他	個 人	昭和45年 9月21日	〃
土 屋 家 五 輪 塔	〃 小市部93番地	円 覚 寺	昭和61年 3月31日	〃
浅 間 神 社 古 墳	〃 上新田456番地	浅 間 神 社	平成 8年 3月21日	〃
八幡神社古墳の周溝の一部	〃 外箕輪4丁目127番1号	君 津 市	平成 8年 3月21日	〃
〃	〃 外箕輪4丁目131番2号	君 津 市	平成 8年 3月21日	〃
賀 恵 淵 の 椎	〃 賀恵淵168番地	八 坂 神 社	昭和50年 8月 4日	天 然 記 念 物

資料 教育委員会生涯学習文化課

## 66. 宗教法人数

(各年4月1日現在)

年次	総数	神道		仏教		キリスト教	諸教
		神社	教会	寺院	教会		
平成24年	245	119	3	114	2	2	5
平成25年	245	119	3	114	2	2	5
平成26年	245	119	3	114	2	2	5
平成27年	245	119	3	114	2	2	5
平成28年	245	119	3	114	2	2	5

資料 県統計課「千葉県統計年鑑」

## 67. テレビ受信契約数

(各年3月31日現在)

年次	放送受信契約数	衛星放送(再掲)	
		契約数	契約率(%)
平成24年	28,155	11,023	39.2
平成25年	28,610	11,803	41.3
平成26年	29,150	12,418	42.6
平成27年	29,523	13,111	44.4
平成28年	30,012	13,696	45.6

(注) 契約率 = (衛星放送契約数 / 放送受信契約数) × 100

資料 県統計課「千葉県統計年鑑」

68. 月別入込観光客数

(平成28年 単位：千人)

区 分	1月	2月	3月	4月	5月	6月	7月	8月	9月	10月	11月	12月	合 計
自 然	0	0	0	1	1	1	1	1	1	2	2	2	12
文 化 ・ 歴 史	8	2	2	2	4	2	2	2	2	2	3	2	33
産 業 観 光	7	11	12	10	15	11	17	15	12	14	22	19	165
ス ポ ー ツ レ ク リ エ ー シ ョ ン 施 設	66	48	74	80	111	83	87	91	63	77	78	71	929
買 物	107	115	139	137	151	132	137	151	136	147	163	144	1,659
イ ベ ン ト	0	0	0	3	0	0	0	108	0	10	137	15	273
合 計	188	176	227	233	282	229	244	368	214	252	405	253	3,071

資料 経済部観光課

69. 観光客の休泊形態

(単位：千人)

年 次	総 数	日 帰 り	宿 泊
平成24年	2,374	2,222	152
平成25年	2,746	2,559	187
平成26年	2,859	2,671	188
平成27年	2,962	2,775	187
平成28年	3,071	2,913	158

資料 経済部観光課





## 12. 社会福祉・保健・衛生



## 12. 社会福祉・保健・衛生

### 70. 保育事業

(各年度末現在)

年 度	収容定数	在 籍 乳 幼 児						園長数	保育士数
		総 数	0～1 歳	2 歳	3 歳	4 歳	5 歳		
平成24年度	1,299	1,132	165	167	253	262	285	14	116
平成25年度	1,299	1,130	163	167	238	286	276	14	114
平成26年度	1,320	1,137	185	157	233	264	298	14	114
平成27年度	1,290	1,094	190	181	210	246	267	14	112
<b>平成28年度</b>	<b>1,260</b>	<b>1,113</b>	<b>196</b>	<b>182</b>	<b>234</b>	<b>245</b>	<b>256</b>	<b>13</b>	<b>115</b>
市立保育園	1,150	1,024	176	169	216	227	236	12	98
久 保	150	148	27	23	31	34	33	1	13
宮 下	70	65	14	8	14	18	11	1	7
上 湯 江	80	71	9	11	19	16	16	1	6
人 見	150	148	31	27	28	30	32	1	11
内 箕 輪	90	78	14	15	11	17	21	1	9
常 代	90	102	16	18	25	23	20	1	7
南 子 安	150	151	31	29	25	30	36	1	13
中	80	64	8	12	17	10	17	1	7
小 糸	60	38	8	7	8	8	7	1	6
清 和	50	31	3	4	4	8	12	1	5
小 櫃	120	94	12	12	21	26	23	1	8
かずさあけぼの	60	34	3	3	13	7	8	1	6
私立保育園	110	89	20	13	18	18	20	1	17
君 津	110	89	20	13	18	18	20	1	17

資料 保健福祉部子育て支援課

## 71. 生活保護法による保護状況

年 度	被 保 護 者 延 人 員							年度末 実世帯	年度末 実人員
	総 数	生活扶助	住宅扶助	教育扶助	医療扶助	介護扶助	その他 の扶助		
平成24年度	27,281	9,221	8,419	635	7,463	1,321	222	627	867
平成25年度	28,711	9,567	8,510	716	8,295	1,431	192	610	838
平成26年度	28,211	9,319	8,324	662	8,203	1,463	240	616	853
平成27年度	28,623	9,273	8,269	689	8,554	1,596	242	626	848
平成28年度	29,237	9,167	8,290	602	9,189	1,717	272	642	853

資料 保健福祉部厚生課

## 72. 身体障害者手帳交付数

年 度	総 数	1 級	2 級	3 級	4 級	5 級	6 級	(うち) 新規 手帳交付数
平成24年度	3,254	1,175	514	480	721	156	208	260
平成25年度	2,943	1,073	430	409	706	126	199	263
平成26年度	2,955	1,061	427	426	704	129	208	180
平成27年度	2,948	1,077	410	426	702	124	209	197
平成28年度	2,904	1,077	392	414	693	123	205	164

資料 保健福祉部障害福祉課

## 73. 各種募金

(単位：円)

年 次	総 額	共同募金	日赤募金	歳末たすけあい	緑の募金
平成24年	29,617,313	12,101,603	10,752,463	5,283,433	1,479,814
平成25年	29,443,036	12,155,417	10,602,670	5,029,378	1,655,571
平成26年	29,295,650	11,976,241	10,576,772	5,066,960	1,675,677
平成27年	29,063,666	12,163,599	10,078,258	5,136,199	1,685,610
平成28年	28,725,272	11,777,503	9,942,358	5,384,366	1,621,045

資料 千葉県共同募金会君津市支会  
保健福祉部厚生課  
経済部農林整備課

74. 国民健康保険

(単位：千円)

年 度	被保険者数	保 険 税			保 険 給 付	
		調 定 額	収 入 済 額	収 納 率 (%)	総 額	
					件 数	金 額
平成24年度	27,712	2,657,788	2,232,663	84.00	411,225	6,774,569
平成25年度	27,087	2,754,999	2,338,227	84.87	406,142	6,764,365
平成26年度	26,287	2,606,431	2,288,379	87.80	405,108	6,776,084
平成27年度	25,103	2,433,206	2,157,273	88.66	400,126	6,954,539
平成28年度	23,359	2,259,342	2,015,888	89.22	380,948	6,742,938

年 度	保 険 給 付					
	療 養 の 給 付		療 養 費		高 額 療 養 費	
	件 数	金 額	件 数	金 額	件 数	金 額
平成24年度	392,300	5,914,743	7,797	53,777	10,836	747,599
平成25年度	386,467	5,908,065	7,484	52,183	11,910	735,977
平成26年度	385,879	5,935,232	7,195	49,367	11,724	733,277
平成27年度	379,495	6,064,983	6,840	48,496	13,546	791,532
平成28年度	360,686	5,826,286	5,685	36,671	14,340	839,383

年 度	保 険 給 付			
	出 産 育 児 一 時 金		葬 祭 費	
	件 数	金 額	件 数	金 額
平成24年度	119	49,800	173	8,650
平成25年度	147	61,440	134	6,700
平成26年度	116	48,508	194	9,700
平成27年度	101	42,328	144	7,200
平成28年度	78	32,648	159	7,950

資料 保健福祉部国民健康保険課

## 75. 介護保険

(1) 介護保険第1号被保険者数及び第1号被保険者のいる世帯数(各年度末現在)

年 度	第1号被保険者のいる世帯数	第 1 号被保険者数	内 訳 (人)			
			65歳以上 75歳未満	75歳以上	外国人被保険者 (再 掲)	住 所 地 特 例 被保険者(再掲)
平成26年度	16,458	23,656	12,903	10,753	43	72
平成27年度	16,824	24,300	13,071	11,229	42	78
平成28年度	17,193	24,877	13,105	11,772	48	87

(2) 要介護(要支援)認定実人員

(単位:人)

年 度	区 分	要支援1	要支援2	要介護1	要介護2	要介護3	要介護4	要介護5	合計
平成26年度	第1号被保険者	424	418	728	636	501	553	287	3,547
	第2号被保険者	6	18	21	23	12	16	16	112
	総 数	430	436	749	659	513	569	303	3,659
平成27年度	第1号被保険者	430	443	765	660	469	543	335	3,645
	第2号被保険者	6	12	24	19	20	15	12	108
	総 数	436	455	789	679	489	558	347	3,753
平成28年度	第1号被保険者	458	458	764	713	527	572	319	3,811
	第2号被保険者	7	13	18	26	13	16	9	102
	総 数	465	471	782	739	540	588	328	3,913

(3) 介護保険収入の状況

(単位:円)

年 度	保 険 料 調 定 額	収 入 済 額	収 納 率 (%)
平成26年度	1,355,365,890	1,287,939,978	95.0
平成27年度	1,487,192,282	1,416,244,780	95.2
平成28年度	1,542,369,272	1,469,547,779	95.3

## (4) 介護保険・保険給付費科目別執行状況

(単位:円)

年度	区分	合計	居宅介護(予防) サービス費	施設介護 サービス費	居宅介護(予防) サービス計画費	居宅介護(予防) 福祉用具購入費
平成26年度	件数	185,944	48,013	8,263	23,526	275
	給付額	5,615,969,121	2,435,397,683	2,126,391,078	270,101,632	8,642,237
平成27年度	件数	195,166	50,501	8,206	24,609	280
	給付額	5,754,115,085	2,485,946,042	2,084,982,712	291,404,638	8,724,033
平成28年度	件数	193,731	49,624	8,014	24,385	291
	給付額	5,873,598,165	2,406,973,494	2,034,053,774	300,563,520	7,667,792

年度	区分	居宅介護(予防) 住宅改修費	高額介護(予防) サービス費	審査支払手数料	特定入所者介護 (予防)サービス費	高額医療合算介護 (予防)サービス費
平成26年度	件数	268	10,393	81,280	11,617	490
	給付額	27,623,706	109,636,824	4,226,560	290,315,910	12,094,949
平成27年度	件数	266	11,076	85,203	12,326	519
	給付額	27,977,864	117,081,602	4,430,556	302,945,280	12,540,748
平成28年度	件数	307	12,079	86,698	6,944	408
	給付額	31,178,707	128,473,447	4,508,296	276,242,210	10,102,166

年度	区分	地域密着型介護 (予防)サービス費
平成26年度	件数	1,819
	給付額	331,538,542
平成27年度	件数	2,180
	給付額	418,081,610
平成28年度	件数	4,981
	給付額	673,834,759

## (5) 介護保険経理状況

(単位:円)

年度	区分	内 訳			
平成26年度	収入	総額	保険料	国庫支出金	その他の収入
		6,027,111,699	1,287,939,978	1,218,764,200	3,520,407,521
平成26年度	支出	総額	総務費	保険給付費	その他の支出
		5,896,371,397	134,153,954	5,615,969,121	146,248,322
平成27年度	収入	総額	保険料	国庫支出金	その他の収入
		6,212,477,322	1,416,244,780	1,291,013,163	3,505,219,379
平成27年度	支出	総額	総務費	保険給付費	その他の支出
		6,098,955,106	146,293,178	5,754,115,085	198,546,843
平成28年度	収入	総額	保険料	国庫支出金	その他の収入
		6,464,775,679	1,469,547,779	1,345,936,941	3,649,290,959
平成28年度	支出	総額	総務費	保険給付費	その他の支出
		6,324,397,807	154,431,327	5,873,598,165	296,368,315

資料 保健福祉部高齢者支援課

## 76. 衛 生

### (1) 医 療 施 設

(各年度末3月31日現在)

年 度	総 数	病 院	診 療 所	歯科診療所	助 産 所	薬 局
平成24年度	119	4	44	37	2	32
平成25年度	119	4	45	36	2	32
平成26年度	127	4	49	37	2	35
平成27年度	127	4	50	36	2	35
平成28年度	124	4	46	35	3	36

資料 君津健康福祉センター

### (2) 医療関係従事者数

(各年12月31日現在)

年 次	総 数	医 師	歯科医師	薬剤師
平成20年	174	43	32	99
平成22年	176	39	35	102
平成24年	238	79	45	114
平成26年	226	80	48	98
平成28年	241	80	44	117

資料 君津健康福祉センター

### (3) 死 因 別 死 亡 者 数

死 因	平成24年	平成25年	平成26年	平成27年	平成28年
<b>総 数</b>	<b>913</b>	<b>937</b>	<b>945</b>	<b>940</b>	<b>930</b>
悪 性 新 生 物	260	249	281	271	262
心 疾 患	177	197	171	171	193
脳 血 管 疾 患	76	83	92	95	70
肺 炎	101	105	104	122	111
不 慮 の 事 故	37	35	19	25	18
自 殺	18	23	26	15	15
老 衰	34	40	55	48	54
腎 不 全	12	12	17	15	15
肝 疾 患	15	8	14	12	5
慢性閉塞性肺疾患	14	14	12	11	6
糖 尿 病	11	6	7	5	8
そ の 他	158	165	147	150	173

資料 千葉県衛生統計年報



## (4) 結核予防

(単位：人)

年次	B C G 実施者数	間接 撮影者数	要精密 検査者数
平成24年	584	4,251	25
平成25年	535	4,351	26
平成26年	645	4,392	27
平成27年	632	4,323	10
平成28年	542	4,480	2

資料 保健福祉部健康づくり課

## (5) 生活習慣病予防

(単位：人)

年次	特定健康診査 及び後期高齢 者健康診査	癌 検 診				
		胃	肺	子宮	乳	大腸
平成24年	11,604	3,314	4,251 (89)	5,034	3,816	3,624
平成25年	11,963	3,242	4,351 (73)	4,996	3,665	3,789
平成26年	12,083	3,128	4,392 (96)	5,129	3,804	3,658
平成27年	12,484	2,986	4,323 (103)	5,075	3,692	4,131
平成28年	12,377	2,952	4,480 (109)	4,932	4,442	3,928

(注) ( ) 内は喀痰検査

資料 保健福祉部健康づくり課

保健福祉部国民健康保険課

## (6) 狂犬病予防

(単位：頭)

年次	登録数	注射数
平成24年	5,707	3,797
平成25年	5,635	3,825
平成26年	5,612	3,653
平成27年	5,595	3,576
平成28年	5,634	3,592

資料 市民環境部環境衛生課

## 77. ゴミ処理状況

(単位：t)

年度・月	処 理 状 況		合 計 量	処 理 方 法		最 終 処 分
	搬 入 量	収 集 量		焼却(熔融)	再 資 源 化	埋 立
平成24年度	1,610.72	30,520.02	32,130.74	26,848.41	5,282.33	897.07
平成25年度	1,875.66	29,419.33	31,294.99	25,646.29	5,648.70	883.22
平成26年度	1,709.29	28,744.73	30,454.02	25,371.75	5,082.27	827.69
平成27年度	1,560.15	28,194.89	29,755.04	25,094.64	4,660.40	795.51
<b>平成28年度</b>	<b>1,524.98</b>	<b>27,624.61</b>	<b>29,149.59</b>	<b>24,795.21</b>	<b>4,354.38</b>	<b>912.81</b>
4月	113.58	2,431.98	2,545.56	2,155.53	390.03	82.38
5月	140.54	2,464.21	2,604.75	2,227.93	376.82	74.46
6月	119.81	2,373.84	2,493.65	2,108.89	384.76	80.06
7月	119.38	2,332.00	2,451.38	2,086.38	365.00	67.14
8月	114.47	2,498.82	2,613.29	2,241.48	371.81	100.28
9月	110.88	2,302.62	2,413.50	2,050.84	362.66	78.30
10月	122.51	2,380.18	2,502.69	2,122.36	380.33	86.92
11月	104.32	2,237.43	2,341.75	2,015.98	325.77	56.93
12月	173.75	2,511.86	2,685.61	2,248.58	437.03	81.97
1月	90.04	2,129.89	2,219.93	1,873.70	346.23	73.59
2月	75.91	1,891.26	1,967.17	1,688.73	278.44	63.81
3月	239.79	2,070.52	2,310.31	1,974.81	335.50	66.97

資料 市民環境部クリーン推進課

## 78. し尿処理状況

(単位：k1)

年度・月	収 集 処 理 量			処 理 方 法	
				衛 生 セ ン タ ー	
	生 し 尿	浄化槽汚泥	計	生 し 尿	浄化槽汚泥
平成24年度	2,039.67	18,071.57	20,111.24	2,039.67	18,071.57
平成25年度	2,007.55	18,023.37	20,030.92	2,007.55	18,023.37
平成26年度	1,875.04	17,472.86	19,347.90	1,875.04	17,472.86
平成27年度	1,918.87	18,111.37	20,030.24	1,918.87	18,111.37
平成28年度	<b>1,813.61</b>	<b>18,453.24</b>	<b>20,266.85</b>	<b>1,813.61</b>	<b>18,453.24</b>
4月	163.65	1,464.66	1,628.31	163.65	1,464.66
5月	137.10	1,580.60	1,717.70	137.10	1,580.60
6月	150.01	1,527.72	1,677.73	150.01	1,527.72
7月	141.42	1,661.54	1,802.96	141.42	1,661.54
8月	166.67	1,656.73	1,823.40	166.67	1,656.73
9月	148.92	1,494.51	1,643.43	148.92	1,494.51
10月	143.17	1,473.04	1,616.21	143.17	1,473.04
11月	149.94	1,243.24	1,393.18	149.94	1,243.24
12月	205.76	1,565.79	1,771.55	205.76	1,565.79
1月	111.49	1,477.13	1,588.62	111.49	1,477.13
2月	139.73	1,660.46	1,800.19	139.73	1,660.46
3月	155.75	1,647.82	1,803.57	155.75	1,647.82

資料 市民環境部環境衛生課

## 79. 市民相談状況

(平成28年度)

内 訳	件 数	構 成 比	内 訳	件 数	構 成 比
		%			%
総 数	1,397	100.0	売 買 契 約	1	0.1
内 職	0	0.0	離 婚	32	2.3
家 庭	19	1.4	公 害	0	0.0
市 政 一 般	0	0.0	契 約 不 履 行	4	0.3
土 地 家 屋	14	1.0	道 路 交 通	1	0.1
結 婚	910	65.1	登 記	3	0.2
交 通 事 故	19	1.4	裁 判 訴 訟	2	0.1
相 続 贈 与	48	3.4	生 活 保 護	0	0.0
隣 地 境 界	7	0.5	近 隣	9	0.6
金 銭 貸 借	15	1.1	そ の 他	35	2.5
消 費 生 活	278	19.9			

資料 市民環境部市民生活課

## 80. 国民年金

(1) 被保険者数及び保険料納付状況

年 度	被 保 険 者 数				保 險 料	
	合 計	1号強制	任 意	3 号	納 付 済 月	納 付 率
	人	人	人	人	月	%
平成24年度	19,370	12,589	143	6,638	58,992	51.7
平成25年度	18,599	12,056	121	6,422	57,112	54.1
平成26年度	17,917	11,510	111	6,296	56,391	56.8
平成27年度	16,993	10,770	133	6,090	52,977	57.5
平成28年度	15,623	9,661	114	5,848	47,899	59.2

資料 市民環境部市民課

(2) 拠出系年金受給権者数及び年金額

年 度	総件数	総 金 額	老齢基礎年金		障害基礎年金		遺族基礎年金		寡婦年金	
			件 数	金 額	件 数	金 額	件 数	金 額	件 数	金 額
	件	円	件	円	件	円	件	円	件	円
平成24年度	21,921	14,060,686,000	19,503	12,792,740,900	544	471,090,800	171	134,851,500	27	12,733,100
平成25年度	22,704	14,691,662,200	20,450	13,471,049,200	561	484,954,400	190	149,048,700	28	13,463,500
平成26年度	23,528	15,131,278,200	21,410	13,966,337,800	586	499,387,900	196	151,680,800	24	11,377,500
平成27年度	24,170	15,824,928,274	22,217	14,705,173,174	604	517,469,400	191	151,703,600	23	11,160,700
平成28年度	24,662	16,279,270,691	22,909	15,240,252,349	615	525,752,825	167	132,883,800	18	8,652,155

年 度	老齢年金(旧法)		通算老齢年金(旧法)		障害年金(旧法)	
	件 数	金 額	件 数	金 額	件 数	金 額
	件	円	件	円	件	円
平成24年度	1,127	497,343,700	496	104,540,100	53	47,385,900
平成25年度	985	435,707,800	442	94,831,600	48	42,607,000
平成26年度	868	379,236,600	401	85,776,800	43	37,480,800
平成27年度	750	328,932,200	345	75,385,200	40	35,104,000
平成28年度	629	275,826,424	287	63,724,013	37	32,179,125

資料 市民環境部市民課

(3) 福祉系年金受給権者数及び年金額

年 度	総件数	総 金 額	老齢福祉年金		障害基礎年金	
			件 数	金 額	件 数	金 額
	件	円	件	円	件	円
平成24年度	638	565,152,400	2	805,800	636	564,346,600
平成25年度	651	574,390,800	1	398,800	650	573,992,000
平成26年度	673	583,958,700	1	395,900	672	583,562,800
平成27年度	688	602,269,800	0	0	688	602,269,800
平成28年度	710	619,499,125	0	0	710	619,499,125

資料 市民環境部市民課

## 13. 公 害



# 13. 公 害

## 81. 大気汚染測定結果

### (1) 二酸化窒素濃度 (NO<sub>2</sub>)

(単位：ppm)

年 月	平 成 2 8 年									平 成 2 9 年		
	4月	5月	6月	7月	8月	9月	10月	11月	12月	1月	2月	3月
久 保	0.007	0.006	0.006	0.006	0.004	0.007	0.010	0.014	0.013	0.013	0.012	0.012
坂 田	0.008	0.007	0.008	0.008	0.005	0.009	0.013	0.018	0.017	0.016	0.015	0.013
宮 下	0.005	0.004	0.004	0.003	0.002	0.005	0.007	0.010	0.009	0.009	0.008	0.007
人 見	0.012	0.010	0.010	0.009	0.007	0.011	0.015	0.019	0.019	0.020	0.020	0.019
俵 田	0.002	0.003	0.002	0.002	0.002	0.004	0.004	0.008	0.009	0.008	0.007	0.006
糠 田	0.004	0.003	0.003	0.003	0.002	0.004	0.008	0.011	0.009	0.009	0.007	0.006

資料 市民環境部環境保全課

### (2) 二酸化いおう・浮遊粒子状物質濃度・二酸化窒素・オキシダント

(平成28年度)

測定場所	二酸化いおう (SO <sub>2</sub> )	浮遊粒子状物質 (SPM)	二酸化窒素 (NO <sub>2</sub> )	光化学オキシダント (OX)
	ppm	mg/ m <sup>3</sup>	ppm	ppm
久 保	0.001	0.016	0.009	0.034
坂 田	0.002	0.013	0.011	0.028
宮 下	0.001	0.013	0.006	未設置
人 見	0.003	0.018	0.014	0.027
俵 田	0.001	0.011	0.005	0.031
糠 田	0.001	0.011	0.006	0.032

資料 市民環境部環境保全課

82. 水質汚濁調査結果

(平成28年度)

水域名	該当類型	調査地点	水素イオン濃度 (PH)			生物化学的酸素要求量 (BOD) [mg/l]				浮遊物質 (SS) [mg/l]				溶存酸素量 (DO) [mg/l]				
			環境基準	年平均	最高	最低	環境基準	年平均	最高	最低	環境基準	年平均	最高	最低	環境基準	年平均	最高	最低
糸川	B	奥米橋	6.5	7.9	8.5	7.3	3以下	1.4	2.8	0.5	25以下	1	2	<1	5以上	9.2	11.9	5.1
		栗倉橋		8.0	8.6	7.4		0.9	1.2	<0.5		3	11	<1		9.6	11.8	7.6
	C	八千代橋		7.8	8.1	7.5	5以下	1.2	2.8	0.6	50以下	10	21	2		8.9	10.9	7.3
		松川橋		7.8	8.2	7.4		1.0	2.2	<0.5		10	31	3		9.0	10.9	7.4
		釜神橋		7.9	8.6	7.5		1.3	1.8	<0.5		11	34	2		9.3	11.9	7.2
		人見大橋		7.8	8.4	7.4		1.1	1.7	<0.5		8	16	2		9.1	11.2	7.2
	小櫃川	A		蔵南橋	8.5	8.0	8.6	7.6	2以下	0.7	1.3	<0.5	25以下	1		3	<1	7.5以上
雨城橋			7.6	8.0		7.3	1.1	2.3		<0.5	7	16		1	9.7	12.1	8.0	
岩田橋			7.4	7.9		7.0	1.5	2.7		0.7	12	27		2	9.6	11.5	7.9	
	B	西賀和橋		7.4	7.9	6.5	3以下	1.2	3.0	<0.5		9	37	1	5以上	9.6	11.7	7.8
御腹川	A	御腹川橋		7.4	7.9	6.9	2以下	1.1	2.2	<0.5	25以下	6	14	2	7.5以上	10.0	12.4	8.4

(注) <記号は、定量下限値未満を意味する。

資料 市民環境部環境保全課



### 83. 道路交通振動測定結果

(1) 県道君津鴨川線(内箕輪地先)

(2) 県道加茂木更津線(末吉地先)

時間区分 測定日	(dB)	
	昼 間 8:00~ 19:00	夜 間 19:00~ 翌日8:00
平成28年5月17日(火)	40	30
平成28年5月18日(水)	44	30
平成28年5月19日(木)	44	30
平成28年5月20日(金)	44	30
平成28年5月21日(土)	42	31
平成28年5月22日(日)	32	27
平成28年5月23日(月)	44	30
要 請 限 度	65	60

資料 市民環境部環境保全課

時間区分 測定日	(dB)	
	昼 間 8:00~ 19:00	夜 間 19:00~ 翌日8:00
平成28年5月17日(火)	46	24
平成28年5月18日(水)	47	25
平成28年5月19日(木)	48	25
平成28年5月20日(金)	47	24
平成28年5月21日(土)	48	24
平成28年5月22日(日)	34	19
平成28年5月23日(月)	48	25
要 請 限 度	65	60

資料 市民環境部環境保全課

### 84. 自動車騒音測定結果

(1) 県道君津鴨川線(内箕輪地先)

(2) 県道加茂木更津線(末吉地先)

時間区分 測定日	(dB)	
	昼 間 6:00~ 22:00	夜 間 22:00~ 翌日6:00
平成28年5月17日(火)	68	63
平成28年5月18日(水)	66	60
平成28年5月19日(木)	66	60
平成28年5月20日(金)	66	60
平成28年5月21日(土)	66	63
平成28年5月22日(日)	65	59
平成28年5月23日(月)	66	62
要 請 限 度	75	70
環 境 基 準	70	65

資料 市民環境部環境保全課

時間区分 測定日	(dB)	
	昼 間 6:00~ 22:00	夜 間 22:00~ 翌日6:00
平成28年5月17日(火)	73	62
平成28年5月18日(水)	71	64
平成28年5月19日(木)	71	63
平成28年5月20日(金)	71	63
平成28年5月21日(土)	70	64
平成28年5月22日(日)	68	60
平成28年5月23日(月)	71	63
要 請 限 度	75	70
環 境 基 準	70	65

資料 市民環境部環境保全課



## 14. 行 政



# 14. 行 政

## 85. 議 会

### (1) 本会議開会日数と案件数

(平成28年度)

区 分	回 数	日 数	提 出 案 件 数					陳 情	請 願
			総数	予算案	決算	条例案	その他の議案		
総数	4	20	85	18	8	27	32	7	3
定例会	4	20	85	18	8	27	32	7	3
臨時会	0	0	0	0	0	0	0	0	0

資料 議会事務局

### (2) 歴 代 議 長

(平成29年12月21日現在)

順 位	氏 名	就 任	退 任
初 代	原 四郎治	昭和45年 9月28日	昭和46年 9月27日
2 代	榎 本 直	〃 46年10月 7日	〃 50年 9月27日
3 代	島 田 和 助	〃 50年10月 7日	〃 52年 9月28日
4 代	駒 文 和	〃 52年 9月28日	〃 54年 9月27日
5 代	守 清次郎	〃 54年10月20日	〃 56年 9月21日
6 代	鈴木 武	〃 56年 9月21日	〃 58年 9月27日
7 代	大野 清	〃 58年10月20日	〃 60年 9月30日
8 代	黒川 福 男	〃 60年 9月30日	〃 62年 9月27日
9 代	作本 登志夫	〃 62年10月22日	平成元年 9月26日
10 代	池田 宏	平成元年 9月26日	〃 3年 9月27日
11 代	高橋 茂雄	〃 3年10月28日	〃 5年 9月27日
12 代	村田 英保	〃 5年 9月27日	〃 7年 9月27日
13 代	溝口 辰造	〃 7年10月26日	〃 9年 9月30日
14 代	宮原 謙二郎	〃 9年 9月30日	〃 10年12月17日
15 代	藤沢 祐一	〃 10年12月17日	〃 11年 3月12日
16 代	石崎 實	〃 11年 3月12日	〃 11年 9月27日
17 代	白熊 禎輔	〃 11年10月21日	〃 13年 9月26日
18 代	飯妻 英夫	〃 13年 9月26日	〃 14年12月20日
19 代	鵜田 剛	〃 14年12月20日	〃 15年 9月27日
20 代	奥倉 文雄	〃 15年10月22日	〃 17年 9月26日
21 代	鵜田 剛	〃 17年 9月26日	〃 19年 9月27日
22 代	篠森 政則	〃 19年10月25日	〃 21年 9月25日
23 代	加藤 健吉	〃 21年 9月25日	〃 23年 9月27日
24 代	小林 喜久男	〃 23年10月28日	〃 25年 9月27日
25 代	安藤 敬治	〃 25年 9月27日	〃 27年 9月27日
26 代	安藤 敬治	〃 27年10月21日	〃 29年 9月28日
27 代	鈴木 良次	〃 29年 9月28日	在任中

資料 議会事務局

## (3) 歴 代 副 議 長

(平成29年12月21日現在)

順 位	氏 名	就 任	退 任
初 代	鳥 飼 繁 光	昭和45年 9月28日	昭和46年 9月27日
2 代	榎 本 美 文	〃 46年10月 7日	〃 50年 9月27日
3 代	鈴 木 久 夫	〃 50年10月 7日	〃 52年 9月28日
4 代	平 野 与志雄	〃 52年 9月28日	〃 54年 9月27日
5 代	川 名 伝 市	〃 54年10月20日	〃 56年 9月21日
6 代	黒 川 福 男	〃 56年 9月21日	〃 58年 9月27日
7 代	池 田 宏	〃 58年10月20日	〃 60年 9月30日
8 代	田 丸 康	〃 60年 9月30日	〃 62年 9月27日
9 代	宮 崎 達 也	〃 62年10月22日	平成元年 9月26日
10 代	山 口 誠 治	平成元年 9月26日	〃 3年 9月27日
11 代	溝 口 辰 造	〃 3年10月28日	〃 5年 9月27日
12 代	藤 沢 祐 一	〃 5年 9月27日	〃 6年12月22日
13 代	長谷川 貞次郎	〃 6年12月22日	〃 7年 9月27日
14 代	若 鍋 静 江	〃 7年10月26日	〃 9年12月19日
15 代	飯 妻 英 夫	〃 9年12月19日	〃 10年11月17日
16 代	高 橋 和 夫	〃 10年12月 2日	〃 11年 9月27日
17 代	鳥 飼 昭 夫	〃 11年10月21日	〃 13年 9月26日
18 代	奥 倉 文 雄	〃 13年 9月26日	〃 14年12月20日
19 代	宮 末 年 泰	〃 14年12月20日	〃 15年 9月27日
20 代	榎 本 貞 夫	〃 15年10月22日	〃 17年 9月26日
21 代	大 瀬 洋	〃 17年 9月26日	〃 19年 9月27日
22 代	岡 部 順 一	〃 19年10月25日	〃 21年 9月25日
23 代	小 林 喜久男	〃 21年 9月25日	〃 23年 9月27日
24 代	磯 貝 清	〃 23年10月28日	〃 25年 9月27日
25 代	三 浦 章	〃 25年 9月27日	〃 27年 9月27日
26 代	小 倉 靖 幸	〃 27年10月21日	〃 29年 9月28日
27 代	池 田 文 男	〃 29年 9月28日	在任中

資料 議会事務局

## (4) 市 議 会 議 員

(平成29年12月21日現在)

議席 番号	氏 名	所属常任 委員会	所属会派	議席 番号	氏 名	所属常任 委員会	所属会派
1	鈴 木 良 次	教育福祉	君津創生	13	橋 本 礼 子	◎教育福祉	かがやき君津
2	下 田 劍 吾	教育福祉	諸派(きみつ改革)	14	加 藤 喜代美	経済環境	真政会
3	奈良輪 政 五	◎総 務	かがやき君津	15	真 木 好 朗	経済環境	真政会
4	船 田 兼 司	経済環境	かがやき君津	16	池 田 文 男	総 務	真政会
5	佐 藤 葉 子	総 務	公明党	17	高 橋 明	◎総 務	君津創生
6	野 上 慎 治	◎教育福祉	公明党	18	榎 本 貞 夫	経済環境	公明党
7	石 上 壘	教育福祉	きみつ未来	19	磯 貝 清	総 務	きみつ未来
8	松 本 裕次郎	◎経済環境	きみつ未来	20	安 藤 敬 治	教育福祉	真政会
9	平 田 悦 子	教育福祉	きみつ未来	21	小 倉 靖 幸	総 務	君津創生
10	保 坂 好 一	◎経済環境	君津創生	22	三 浦 章	経済環境	君津創生
11	須 永 和 良	経済環境	諸派(新風)	23	小 林 喜久男	教育福祉	君津創生
12	三 浦 道 雄	総 務	諸派(日本共産党)	24	鴫 田 剛	総 務	君津創生

(◎は常任委員長、○は副委員長)

資料 議会事務局

## 86. 執行機関

### (1) 歴代市長

順位	氏名	就任	退任
初代	鈴木俊一	昭和45年11月1日	昭和49年10月31日
2代	鈴木俊一	〃 49年11月1日	〃 53年10月31日
3代	鈴木俊一	〃 53年11月1日	〃 57年10月31日
4代	白石光雄	〃 57年11月1日	〃 61年10月31日
5代	白石光雄	〃 61年11月1日	平成2年10月31日
6代	白石光雄	平成2年11月1日	〃 6年10月31日
7代	若月弘	〃 6年11月1日	〃 10年10月31日
8代	三浦公明	〃 10年11月1日	〃 14年10月31日
9代	三浦公明	〃 14年11月1日	〃 18年10月31日
10代	鈴木洋邦	〃 18年11月1日	〃 22年10月31日
11代	鈴木洋邦	〃 22年11月1日	〃 26年10月31日
12代	鈴木洋邦	〃 26年11月1日	在任中

### (2) 歴代副市長(助役)

順位	氏名	就任	退任
初代	四宮喜八郎	昭和46年9月1日	昭和49年12月11日
2代	倉本晶弘	〃 50年6月2日	〃 54年6月1日
3代	倉本晶弘	〃 54年6月2日	〃 57年10月31日
4代	久保庸二	〃 58年2月1日	〃 62年1月31日
5代	三浦公明	〃 62年2月3日	平成3年1月31日
6代	三浦公明	平成3年2月3日	〃 6年10月31日
7代	竹内速雄	〃 6年12月2日	〃 10年10月31日
8代	杉浦傳	〃 10年12月18日	〃 14年12月17日
9代	杉浦傳	〃 14年12月20日	〃 18年4月30日
10代	武次治幸	〃 18年12月4日	〃 22年3月18日
11代	武次治幸	〃 22年3月24日	〃 26年3月23日
12代	武次治幸	〃 26年3月24日	〃 27年3月31日
13代	石井清孝	〃 27年4月1日	在任中

(平成19年4月1日地方自治法の改正に伴い名称変更「助役」を「副市長」に改める。)

### (3) 歴代収入役

順位	氏名	就任	退任
初代	荒井宏	昭和45年12月1日	昭和49年11月30日
2代	荒井宏	〃 49年12月1日	〃 51年11月12日
3代	関口順一郎	〃 51年12月10日	〃 55年12月9日
4代	関口順一郎	〃 55年12月10日	〃 57年12月31日
5代	川崎馨	〃 58年2月1日	〃 62年1月31日
6代	齊藤正雄	〃 62年2月3日	平成3年2月2日
7代	齊藤正雄	平成3年2月3日	〃 6年10月31日
8代	小平繁雄	〃 6年12月2日	〃 10年10月31日
9代	能星育子	〃 10年12月18日	〃 14年12月17日
10代	鈴木征二	〃 14年12月20日	〃 18年12月19日

(平成19年4月1日地方自治法の改正に伴い「収入役」を廃止し、「会計管理者(職員)」を置く。)

## (4) 職 員 数

(平成29年4月1日現在)

所 属 名	総 数	特 別 職	事 務 職 員	技 術 職 員	技能労務職	消 防 職
総 数	919	3	588	105	68	155
特 別 職	3	3				
政 策 推 進 室	3		3			
総 務 部	46		38	3	5	
企 画 政 策 部	20		20			
財 政 部	50		50			
市 民 環 境 部	85		59	2	12	
(小糸行政センター)			3			
(清和行政センター)			2			
(小櫃行政センター)			3			
(上総行政センター)			4			
保 健 福 祉 部	244		198	30	16	
経 済 部	32		23	9		
建 設 部	73		24	39	10	
会 計 課	6		6			
教 育 委 員 会	126		100	2	24	
水 道 部	24		14	10		
消 防	154			1		153
議 会 事 務 局	7		6		1	
農 業 委 員 会 事 務 局	5		5			
選 挙 管 理 委 員 会 事 務 局	3		3			
監 査 委 員 事 務 局	3		3			
派 遣	35		24	9		2

資料 総務部職員課



## 15. 治 安



## 15. 治 安

### 87. 刑法犯認知件数

年 次	総 数	凶 悪 犯				窃 盗 犯
		殺 人	強 盗	放 火	強 姦	
平成24年	1,044	-	4	-	2	768
平成25年	1,034	2	3	2	1	787
平成26年	910	1	2	2	1	684
平成27年	705	-	-	2	2	468
平成28年	603	1	2	-	1	400

年 次	粗 暴 犯				風 俗 犯	
	暴 行	傷 害	脅 迫	恐 喝	賭 博	わいせつ
平成24年	22	28	2	3	-	5
平成25年	15	22	3	1	-	3
平成26年	16	24	2	5	-	1
平成27年	13	20	-	1	-	3
平成28年	8	18	5	-	-	1

年 次	知 能 犯			その他の刑法犯
	詐 欺	横 領	その他	
平成24年	22	-	1	187
平成25年	16	3	-	176
平成26年	13	-	-	159
平成27年	24	1	3	168
平成28年	17	-	2	148

資料 千葉県警察本部

## 88. 交 通 事 故

### (1) 発 生 状 況

年 次	発 生 件 数	死 亡 者 数	負 傷 者 数
平成24年	424	4	570
平成25年	382	3	510
平成26年	376	4	490
平成27年	324	6	445
平成28年	352	3	468

(注) 君津市内での発生状況（高速道路を含む）

資料 市民環境部市民生活課

### (2) 道路別、昼夜別、道路形状別、事故類型別、原因別の発生件数

年 次		平成26年	平成27年	平成28年
区 分				
道 路 別	国 道	82	64	88
	県 道	102	84	93
	市 道 等	189	175	171
昼 夜 別	昼	272	242	253
	夜	101	81	99
道 路 形 状 別	交 差 点	147	149	141
	交差点付近	90	42	66
	そ の 他	110	105	131
	踏 切	0	0	0
	そ の 他	26	27	14
事 故 類 型 別	車対歩行者	62	49	35
	車対自転車	53	40	55
	車 对 車	248	225	255
	車 両 単 独	10	9	7
	列 車	0	0	0
原 因 別	信号無視	12	18	24
	右側通行	0	2	4
	最高速度	1	1	0
	横断等禁止	0	0	0
	追 越 し	2	0	0
	優先通行妨害	17	4	5
	徐行違反	3	1	2
	一時不停止	10	13	8
	酒 酔 い	0	1	0
	過 労 運 転	0	0	0
	運 転 操 作	35	24	28
	前方不注意	123	102	109
	動静不注視	35	18	30
	安全不確認	105	121	115
	そ の 他	30	18	27

(注) 君津警察署管内での発生件数（高速道路を含まない）

資料 市民環境部市民生活課

89. 消 防

(1) 消 防 団 員 数

(各年度4月1日現在)

年 度	総 数	団 長	副 団 長					分 団 長		副 分 長	部 長	団 員
			副団長	本部長	副 本 長	支団長	副 支 長	支団付長	分団長			
平成24年度	960	1	2	1	2	5	10	20	43	43	88	745
平成25年度	945	1	2	1	2	5	10	20	43	43	87	731
平成26年度	960	1	2	1	2	5	10	20	44	44	87	744
平成27年度	939	1	2	1	2	5	10	20	44	44	87	723
平成28年度	<b>954</b>	<b>1</b>	<b>2</b>	<b>1</b>	<b>2</b>	<b>5</b>	<b>10</b>	<b>20</b>	<b>44</b>	<b>44</b>	<b>87</b>	<b>738</b>
本 部	6	1	2	1	2							
市役所分団	30								1	1	2	26
女性消防分団	13								1	1		11
第1支団	228					1	2	5	10	10	20	180
第2支団	147					1	2	3	7	7	14	113
第3支団	130					1	2	3	6	6	13	99
第4支団	118					1	2	3	4	4	8	96
第5支団	282					1	2	6	15	15	30	213

資料 消防本部

(2) 消 防 職 員 数

(平成29年4月1日現在)

所 属 名	総 数	消防監	消 防 司 令 長	消 防 司 令	消 防 司 令 補	消防士長	消 防 副 士 長	消防士	事務職員
総 数	158	1	12	33	7	70		34	1
消 防 長	1	1							
次 長	1		1						
消防総務課	7		1	3		2			1
予 防 課	8		1	3	1	2		1	
消 防 署	68		6	8	4	30		20	
小糸分署	23		1	6		12		4	
上総分署	23		1	6	1	10		5	
松丘分署	23		1	6	1	11		4	
市役所出向	2			1		1			
ちば消防共同指令センター出向	2					2			

資料 消防本部

(3) 消 防 機 械 台 数

(各年度4月1日現在)

年 度	総 数	大 型 化 学 消 防 車	普 通 消 防 車	小型動力ポンプ付積載車	救急車	はしご車	救 助 工 作 車	指 揮 車	大 型 所 放 水 車	泡原液搬送車	大型化学高所放水車	その他
平成24年度	74	1	32	20	6	1	1	1		1		11
平成25年度	74		32	20	6	1	1	1		1	1	11
平成26年度	74		30	22	6	1	1	1		1	1	11
平成27年度	74		30	22	6	1	1	1		1	1	11
平成28年度	<b>74</b>		<b>27</b>	<b>25</b>	<b>6</b>	<b>1</b>	<b>1</b>	<b>1</b>		<b>1</b>	<b>1</b>	<b>11</b>
消防署	31		8	1	6	1	1	1		1	1	11
消防団	43		19	24								

資料 消防本部

## (4) 火災発生件数及び損害見積額

(単位：千円)

年次	総数		建物		林野		その他	
	件数	損害見積額	件数	損害見積額	件数	損害見積額	件数	損害見積額
平成24年	24	1,324,792	20	1,324,772	0	-	4	20
平成25年	25	135,488	15	130,741	0	-	10	4,747
平成26年	25	103,946	16	95,330	0	-	9	8,616
平成27年	28	140,746	24	136,958	0	-	4	3,788
平成28年	16	48,729	10	28,207	1	-	5	20,522

資料 消防本部

## (5) 救急車出動件数

年次	総数	火災	自然災害	水難	交通事故	労働災害
平成24年	4,307	19	1	4	486	43
平成25年	4,322	38	1	2	488	48
平成26年	4,579	36	0	3	459	45
平成27年	4,542	46	1	0	447	48
平成28年	4,734	38	0	1	424	38

年次	運動競技	一般負傷	加害	自損行為	急病	その他
平成24年	16	595	23	50	2,676	394
平成25年	19	609	27	58	2,654	378
平成26年	13	611	35	51	2,888	438
平成27年	22	618	26	43	2,791	500
平成28年	19	645	50	57	2,987	475

資料 消防本部

## 16. 選 挙





## 16. 選 挙

### 90. 永久選挙人名簿登録者数

(各年9月2日現在)

年 次	総 数	男	女
平成24年	73,765	37,460	36,305
平成25年	73,606	37,408	36,198
平成26年	73,053	37,108	35,945
平成27年	72,848	37,039	35,809
平成28年	74,254	37,850	36,404

資料 選挙管理委員会事務局

### 91. 投票区別登録者数

(平成28年9月2日現在)

投票区	投 票 所	総 数	男	女	投票区	投 票 所	総 数	男	女
総 数		74,254	37,850	36,404	第14	周南公民館	4,907	2,691	2,216
第1	八重原中学校体育館	1,762	1,017	745	第15	尾車自治会館	425	222	203
第2	外箕輪小学校 多目的ホール	3,604	1,791	1,813	第16	貞元コミュニティセンター	3,537	1,757	1,780
第3	八重原公民館	2,856	1,426	1,430	第17	中島中部自治会館	3,796	1,843	1,953
第4	南子安小学校 体育館	4,792	2,409	2,383	第18	糸川自治会館	1,674	839	835
第5	君津中学校体育館	4,039	2,004	2,035	第19	小糸公民館	1,965	964	1,001
第6	北子安自治会館	4,570	2,328	2,242	第20	清和公民館ホール	1,293	625	668
第7	生涯学習交流センター	4,547	2,278	2,269	第21	正木自治会館	1,140	499	641
第8	周西小学校体育館	4,322	2,256	2,066	第22	鹿野山自治会館	101	49	52
第9	君津台自治会館	1,945	985	960	第23	小櫃公民館	4,589	2,279	2,310
第10	坂田青年館	3,528	1,830	1,698	第24	農村環境改善センター	2,623	1,284	1,339
第11	周西公民館	5,778	3,033	2,745	第25	松丘コミュニティセンター	2,412	1,101	1,311
第12	大和田小学校管理棟 玄関ホール	1,311	940	371	第26	亀山コミュニティセンター	1,677	833	844
第13	神門自治会館	1,061	567	494					

資料 選挙管理委員会事務局

## 92. 選挙別投票者状況

### (1) 市長選挙

執行年月日	当日有権者数			投票者数			投票率		
	総数	男	女	総数	男	女	総数	男	女
	人	人	人	人	人	人	%	%	%
昭和57年10月24日	55,113	27,870	27,243	43,200	21,123	22,077	78.38	75.79	81.04
61年10月12日	59,494	29,881	29,613	44,769	21,747	23,022	75.25	72.78	77.74
平成 2年10月24日	64,441	32,199	32,242	32,663	15,844	16,819	50.69	49.21	52.16
6年10月16日	70,130	35,435	34,695	41,081	19,958	21,123	58.58	56.32	60.88
10年10月18日	72,177	36,361	35,816	42,584	21,002	21,582	59.00	57.76	60.26
14年10月27日	72,900	36,669	36,231	28,975	14,702	14,273	39.75	40.09	39.39
18年10月22日	73,356	36,896	36,460	41,531	20,471	21,060	56.62	55.48	57.76
22年10月24日	-	-	-	-	-	-	-	-	-
26年10月26日	72,409	36,752	35,657	38,676	18,893	19,783	53.41	51.41	55.48

(注) 平成22年は立候補者1名のため、投票行為は発生していない。

資料 選挙管理委員会事務局

### (2) 市議会議員選挙

執行年月日	当日有権者数			投票者数			投票率		
	総数	男	女	総数	男	女	総数	男	女
	人	人	人	人	人	人	%	%	%
平成 3年 9月22日	65,916	33,005	32,911	52,610	25,601	27,009	79.81	77.57	82.07
6年10月16日	70,130	35,435	34,695	41,040	19,941	21,099	58.52	56.27	60.81
7年 9月24日	70,617	35,672	34,945	53,154	26,157	26,997	75.27	73.33	77.26
11年 9月19日	72,612	36,647	35,965	51,872	25,662	26,210	71.44	70.02	72.88
15年 9月21日	73,266	36,879	36,387	46,735	23,154	23,581	63.79	62.78	64.81
18年10月22日	73,356	36,896	36,460	41,512	20,459	21,053	56.59	55.45	57.74
19年 9月23日	73,239	36,841	36,398	46,843	23,198	23,645	63.96	62.97	64.96
22年10月24日	73,132	36,923	36,209	16,747	8,722	8,025	22.90	23.62	22.16
23年 9月25日	73,145	37,059	36,086	43,397	21,311	22,086	59.33	57.51	61.20
26年10月26日	-	-	-	-	-	-	-	-	-
27年 9月13日	72,140	36,632	35,508	41,892	20,854	21,038	58.07	56.93	59.25

(注) 平成26年は立候補者が定数の2名のため、投票行為は発生していない。

資料 選挙管理委員会事務局

## (3) 県知事選挙

執行年月日	当日有権者数			投票者数			投票率		
	総数	男	女	総数	男	女	総数	男	女
	人	人	人	人	人	人	%	%	%
平成元年 3月19日	62,193	31,179	31,014	31,481	15,947	15,534	50.62	51.15	50.09
5年 3月14日	68,310	34,350	33,960	23,947	12,386	11,561	35.06	36.06	34.04
9年 3月16日	71,160	35,846	35,314	24,085	12,421	11,664	33.85	34.65	33.03
13年 3月25日	72,760	36,684	36,076	28,430	14,554	13,876	39.07	39.67	38.46
17年 3月13日	73,534	36,937	36,597	35,544	17,900	17,644	48.34	48.46	48.21
21年 3月29日	72,920	36,696	36,224	36,061	18,260	17,801	49.45	49.76	49.14
25年 3月17日	72,848	36,978	35,870	28,058	13,970	14,088	38.52	37.78	39.28
29年 3月26日	72,941	37,115	35,826	27,021	13,550	13,471	37.05	36.51	37.60

資料 選挙管理委員会事務局

## (4) 県議会議員選挙

執行年月日	当日有権者数			投票者数			投票率		
	総数	男	女	総数	男	女	総数	男	女
	人	人	人	人	人	人	%	%	%
昭和62年 4月12日	59,531	29,843	29,688	39,317	19,292	20,025	66.04	64.64	67.45
平成 3年 4月 7日	64,821	32,383	32,438	36,511	17,826	18,685	56.33	55.05	57.60
7年 4月 9日	70,054	35,386	34,668	41,802	20,572	21,230	59.67	58.14	61.24
11年 4月11日	72,172	36,413	35,759	36,090	18,116	17,974	50.01	49.75	50.26
15年 4月13日	72,759	36,604	36,155	29,559	14,710	14,849	40.63	40.19	41.07
19年 4月 8日	73,082	36,755	36,327	34,135	17,068	17,067	46.71	46.44	46.98
23年 4月10日	-	-	-	-	-	-	-	-	-
27年 4月12日	-	-	-	-	-	-	-	-	-

(注) 平成23年、平成27年は立候補者が定数の2名のため、投票行為は発生していない。

資料 選挙管理委員会事務局

## (5) 衆議院議員選挙

執行年月日	当日有権者数			投票者数			投票率		
	総数	男	女	総数	男	女	総数	男	女
	人	人	人	人	人	人	%	%	%
平成 5年 7月18日	69,451	35,023	34,428	38,849	19,812	19,037	55.94	56.57	55.30
8年10月20日	71,764	36,281	35,483	38,208	19,531	18,677	53.24	53.83	52.64
12年 6月25日	73,547	37,139	36,408	42,859	21,791	21,068	58.27	58.67	57.87
15年11月 9日	73,966	37,243	36,723	41,758	21,376	20,382	56.46	57.40	55.50
17年 9月11日	74,127	37,245	36,882	49,361	24,761	24,600	66.59	66.48	66.70
21年 8月30日	73,622	37,103	36,519	49,879	25,220	24,659	67.75	67.97	67.52
24年12月16日	73,461	37,301	36,160	43,119	21,814	21,305	58.70	58.48	58.92
26年12月14日	72,956	37,060	35,896	36,752	18,671	18,081	50.38	50.38	50.37
29年10月22日	73,389	37,414	35,975	38,091	19,451	18,640	51.90	51.99	51.81

資料 選挙管理委員会事務局

## (6) 参議院議員選挙

執行年月日	当日有権者数			投票者数			投票率		
	総数	男	女	総数	男	女	総数	男	女
	人	人	人	人	人	人	%	%	%
平成 7年 7月23日	71,252	36,038	35,214	28,073	14,628	13,445	39.40	40.59	38.18
10年 7月12日	72,784	36,704	36,080	38,437	19,678	18,759	52.81	53.61	51.99
13年 7月29日	73,544	37,076	36,468	39,111	19,774	19,337	53.18	53.33	53.02
14年10月27日	73,693	37,105	36,588	28,999	14,715	14,284	39.35	39.66	39.04
16年 7月11日	74,037	37,200	36,837	39,305	19,961	19,344	53.09	53.66	52.51
19年 7月29日	73,881	37,179	36,702	42,099	21,447	20,652	56.98	57.69	56.27
22年 7月11日	73,758	37,218	36,540	42,471	21,532	20,939	57.58	57.85	57.30
25年 7月21日	73,482	37,327	36,155	37,937	19,248	18,689	51.63	51.57	51.69
28年 7月10日	74,102	37,700	36,402	40,030	20,394	19,636	54.02	54.10	53.94

資料 選挙管理委員会事務局

## 17. 財 政



# 17. 財 政

## 93. 平成29年度一般会計当初予算

(単位:千円)

歳 入			歳 出		
科 目	予 算 額	構 成 比	科 目	予 算 額	構 成 比
総 額	29,410,000	100 %	総 額	29,410,000	100 %
市 税	16,928,000	57.6	議 会 費	322,323	1.1
地 方 譲 与 税	475,000	1.6	総 務 費	3,647,674	12.4
利 子 割 交 付 金	9,000	0.0	民 生 費	9,580,624	32.6
配 当 割 交 付 金	50,000	0.2	衛 生 費	3,915,517	13.3
株 式 等 譲 渡 所 得 割 交 付 金	30,000	0.1	労 働 費	31,058	0.1
地 方 消 費 税 交 付 金	1,466,000	5.0	農 林 水 産 業 費	2,433,727	8.3
ゴ ル フ 場 利 用 税 交 付 金	153,000	0.5	商 工 費	404,162	1.3
自 動 車 取 得 税 交 付 金	88,000	0.3	土 木 費	2,376,193	8.1
地 方 特 例 交 付 金	44,000	0.2	消 防 費	1,558,504	5.3
地 方 交 付 税	80,000	0.3	教 育 費	2,966,903	10.1
交 通 安 全 対 策 特 別 交 付 金	13,900	0.0	災 害 復 旧 費	6	0.0
分 担 金 及 び 負 担 金	671,031	2.3	公 債 費	2,073,309	7.1
使 用 料 及 び 手 数 料	495,421	1.7	予 備 費	100,000	0.3
国 庫 支 出 金	3,590,414	12.2			
県 支 出 金	3,487,850	11.9			
財 産 収 入	43,586	0.1			
寄 附 金	20,504	0.1			
繰 入 金	360,000	1.2			
繰 越 金	300,000	1.0			
諸 収 入	504,294	1.7			
市 債	600,000	2.0			

資料 財政部財政課

## 94. 平成29年度特別会計当初予算

(単位:千円)

会 計 名	予 算 額
総 額	19,595,000
国 保 会 計 ( 事 業 勘 定 )	11,601,000
国 保 会 計 ( 直 診 勘 定 )	197,000
聖 地 公 園 事 業 会 計	57,000
農 業 集 落 排 水 事 業 会 計	26,000
介 護 保 険 会 計	6,722,000
後 期 高 齢 者 医 療 会 計	992,000

資料 財政部財政課

## 95. 平成29年度企業会計当初予算

(単位:千円)

会 計 名	予 算 額
上 水 道 事 業 会 計	4,045,135
( 収 益 )	2,565,607
( 資 本 )	1,479,528

資料 水道部業務課

## 96. 普通会

## (1) 歳入

年 度	歳 入 総 額	一 般 財 源		
		総額	税 収 入	地 方 交 付 税
平成26年度	29,934,983	19,456,971	17,267,491	170,591
平成27年度	31,061,539	20,207,262	16,985,185	580,246
平成28年度	29,916,326	19,246,850	16,770,426	109,898

## (2) 歳出

年 度	歳 出 総 額	人 件 費	扶 助 費	公 債 費
平成26年度	28,832,895	6,641,420	5,846,097	2,560,607
平成27年度	29,319,648	6,677,497	5,940,402	2,309,043
平成28年度	28,913,926	6,686,642	6,390,271	2,235,127

## 97. 市 税 徴

年 度	総 額	普 通		
		市民税	固定資産税	軽自動車税
平成24年度	16,500,346	5,785,547	9,177,303	184,779
平成25年度	17,183,487	5,404,743	10,165,038	190,285
平成26年度	17,267,491	5,687,808	9,967,208	196,608
平成27年度	16,985,185	5,816,321	9,566,240	202,609
平成28年度	16,770,426	5,638,158	9,536,955	234,451

(注) 数値は、現年度及び過年度滞納繰越分の収入済額である。  
普通税のその他には、鉱産税及び特別土地保有税を含む。



## 計 決 算 額

(単位:千円)

一般財源その他	国庫支出金	県支出金	地方債	その他の歳入
	2,018,889	3,773,476	1,923,804	857,400
2,641,831	4,083,336	1,951,584	1,492,300	3,327,057
2,366,526	3,755,931	1,759,967	907,700	4,245,878

資料 財政部財政課

(単位:千円)

物件費	維持補修費	補助費等	普通建設事業費	その他
5,381,605	156,900	1,362,937	2,739,023	4,144,306
5,243,257	148,281	1,412,240	2,899,323	4,689,605
5,298,718	157,359	1,355,346	2,135,784	4,654,679

資料 財政部財政課

## 収 実 績

(単位:千円)

税		旧法による税	目的税	国民健康 保険税 (別掲)
市町村たばこ税	その他			
809,083	3,759	-	539,875	2,595,778
875,569	2,400	-	545,452	2,730,117
853,240	0	-	551,024	2,654,352
851,297	0	-	548,718	2,530,912
807,143	119	-	553,600	2,370,155

資料 財政部財政課



# 付 録



# 1. 君津市のあゆみ

年 月 日	事 項
昭和29年 3月31日	君津郡君津町、周南村、貞元村の合併により君津町となる。
10月 1日	君津郡久留里町、松丘村、亀山村の合併により上総町となる。
30年 3月31日	君津郡小糸村、中村の合併により小糸町となる。
	君津郡秋元村、三島村の合併により清和村となる。
37年 1月 1日	八幡製鐵株式会社(現新日鐵住金株)が君津市に進出。(第1期埋め立て工事一部浚渫開始)
9月18日	君津都市計画区域の決定。
43年11月20日	君津町学校給食センター完成。
44年 3月18日	海岸埋立地 484,341.549㎡編入。
5月18日	君津電話交換局がダイヤル化。
7月11日	房総西線 木更津一千倉間電化。
9月30日	ごみ焼却場が完成。(処理能力1日当たり30トン)
45年 1月10日	君津町消防本部署庁舎完成。
3月25日	房総西線 五井一君津間複線化・自動化。
9月28日	旧君津町、小糸町、清和村、小櫃村、上総町の合併により「君津町」が誕生。 議長に原四郎治氏、副議長に鳥飼繁光氏が就任。
10月 1日	第11回国勢調査。(世帯数 15,341 人口 70,440人)
11月 1日	初代町長に鈴木俊一氏当選。
11月 7日	君津町体育協会結成。
46年 2月19日	海岸埋立地 15,242㎡編入。
3月24日	町の木「キャラ」に決まる。
4月 1日	町立坂田小学校創立。町立神門保育園が開園。県立君津高校創立。 君津町教育センター設立。
7月 2日	新日本製鐵株(現新日鐵住金株)と公害防止協定を締結。
7月20日	小糸公民館が開館。
9月 1日	市制施行。県下25番目の「市」となる。
9月19日	合併後初の市議会議員選挙を旧町村を選挙区とする小選挙区制で実施。
10月 7日	議長に榎本直氏、副議長に榎本美文氏が就任。
12月24日	住民登録人口が7万人を突破。
47年 2月25日	海岸埋立地 6,187,613.025㎡編入。
4月 1日	内箕輪保育園が開園。
6月29日	消防署上総出張所完成。
7月28日	清和公民館が開館。
8月17日	内みのわ運動公園起工式。
12月10日	郡ダムが完成。
48年 1月27日	消防署小糸出張所完成。
3月25日	衛生センターが完成。
3月31日	池田東・池田西公園(児童公園)開園。
4月 1日	一般会計予算100億円となる。公設小売市場を開設。常代保育園が開園。
4月19日	木更津警察署君津警察官幹部派出所完成。
6月28日	周南公民館が開館。
7月11日	君津新橋(柵師・八幡)が開通。
8月 1日	君津富津広域下水道組合を設立。
8月10日	「人見浦開発記念碑」の除幕式。(人見妙見山)
8月25日	「有線放送発祥の地記念碑」の除幕式。(上総公民館)

年 月 日	事 項
48年9月 5日	小櫃小学校とブラジルのインダイア小学校・小櫃中学校とブラジルの松柏学園が姉妹校となる。
9月30日	都市計画道路「君津坂田線」が完成。
10月11日	君津橋上駅が完成。
10月14～19日	若潮国体で「高校男子バスケットボール競技」と「山岳競技」が行われる。
10月20日	塚原・清和・宿原・末吉・久留里各局の電話が自動化。
11月13日	中小学校創立 100周年。
11月20日	小糸小学校創立 100周年。
12月 7日	千葉県警察本部君津合同庁舎が完成。
49年 3月 1日	坂田駅前・富士見・五竜公園（児童公園）及び堺田公園（近隣公園）が開園。
4月 1日	清和保育園が開園。
4月23日	都市計画道路「大和田伽藍線」の跨線橋が完成。
7月11日	「君津中央通り」が開通。
8月 1日	内みのわ運動公園「市民プール」が開園。
8月 8日	清和県民の森が開園。
8月23日	海岸埋立地 134.39㎡編入。
9月20日	君津市統計書創刊。
10月20日	市長選挙で鈴木俊一氏再選。
10月31日	清和観光センター宿泊施設を市民の憩いの場に転換。
11月14日	松丘局・亀山局の電話が自動化。
11月23日	香木原小学校が全国リード音楽大会で優勝。
12月20日	小櫃公民館が開館。
12月23日	新市庁舎起工式。
50年 3月20日	平山共同調理場が完成。
3月31日	大和田・中野中央公園（児童公園）が開園。
4月 1日	南子安小学校を創立。
4月15日	海岸埋立地 945,862.64㎡編入。
4月23日	都市計画道路「坂田九十九坊線」の北子安跨線橋が完成。
5月21日	伊豆大島繁栄の礎を築いた秋広平六翁の生誕の地（植畑）に顕彰碑建立。
6月 5日	移転新築の中保育園が開園。
6月 7日	南子安保育園が開園。
7月 1日	亀山保育園が開園。社会福祉センター「きみつ偕楽園」が開園。
7月13～27日	全国高校野球選手権千葉大会で「県立君津高校」が準優勝。
9月21日	旧町村を選挙区とする小選挙区制を廃し、全市一選挙区制で市議会議員選挙が行われる。
10月 1日	第12回国勢調査。（世帯数 18,473 人口76,016人）
10月 7日	議長に島田和助氏、副議長に鈴木久夫氏が就任。
10月10日	内みのわ運動公園「陸上競技場兼野球場」が開設。
51年 1月27日	海岸埋立地 24,239.62㎡編入。
3月22日	千葉地方法務局君津出張所が完成。
3月31日	市役所前・花園・高畑公園（児童公園）及び北子安公園（近隣公園）が開園。
4月14日	ごみ焼却場が完成。（処理能力1日当たり90トン）
4月28日	清和県民の森「森林館」が開館。
7月20日	海岸埋立地 6,454.18㎡編入。
7月21日	自然休養村管理センターが完成。

年 月 日	事 項
51年7月30日	新市庁舎が完成。
9月 1日	心身障害児通園施設「きみつ愛児園」と「きみつあゆみ園」が開園。 「君津市民の歌」を制定。
10月 1日	「君津市民憲章」を制定。
52年 4月30日	海岸埋立地 146,784.27㎡編入。
5月 1日	大和田緑地及び君津中央・辻前公園（児童公園）が開園。
8月23日	海岸埋立地 61,347.86㎡編入。
8月30日	亀山ダム本体工事が完成。
9月28日	議長に駒文和氏、副議長に平野与志雄氏が就任。
10月 1日	坂田、大和田、中野、久保の各一部で住居表示を実施。
53年 1月27日	海岸埋立地 4,845.97㎡編入。
2月20～27日	第1回君津市海外派遣事業を実施。
3月28日	久留里城天守閣が復元。
3月30日	関東農政局千葉統計情報事務所君津出張所が完成。
4月 1日	内みのわ運動公園「日本庭園」が完成。
4月10日	市営坂田駐車場を開設。
5月 1日	国民宿舎清和を開設。
7月 1日	久留里スポーツ広場が開園。
7月 3日	移動図書館「ひまわり号」が運行開始。
7月21日	海岸埋立地 73,335.47㎡編入。
10月22日	市長選挙で鈴木俊一氏が3選。
12月 1日	久保、台、中野、杵師、北子安の各一部で住居表示を実施。
54年 2月 9日	海岸埋立地 41,888.18㎡編入。
3月12日	房総スカイライン有料道路が開通。
4月 1日	清和スポーツ広場が開園。県立君津養護学校が創立。
4月17日	小糸スポーツ広場が開園。
5月15日	県立君津児童相談所が完成。
6月 5日	第1回君津市老人スポーツ大会を開催。
8月 1日	久留里城址資料館が開館。
10月 1日	山下・川田・上落・馬見塚公園（児童公園）及び宮下公園（近隣公園）が開園。
10月20日	議長に守清次郎氏、副議長に川名伝市氏が就任。
11月27日	亀山ダム湛水を開始。
55年 1月 4日	海岸埋立地 42,270.82㎡編入。
4月 1日	君津中央公民館「周西分館」開館。
4月17日	郡ダム記念碑建立、除幕式が行われる。
6月 5日	青色申告都市を宣言。
7月 1日	有線放送電話事業のうち通話業務を廃止。亀山ダムの利用を開始。 松ノ井・中ノ原公園（児童公園）が開園。
8月 1日	海岸埋立地 117,420.48㎡編入。
10月 1日	第13回国勢調査。（世帯数 21,646 人口 77,286人） 横須賀・総武線の相互乗り入れ開始。緩衝緑地を開放。
56年 3月10日	市の花が「ミツバツツジ」に決まる。
5月 8日	サエン田・梨木前・向福田・前畑公園（児童公園）が開園。
9月 1日	市制施行10周年。
9月21日	議長に鈴木武氏、副議長に黒川福男氏が就任。

年 月 日	事 項
56年11月20日	海岸埋立地 36,262.00㎡編入。
12月 1日	杵師、南子安、北子安の一部で住居表示を実施。
57年 2月17日	住民登録人口8万人を突破。
3月20日	粗大ゴミ処理施設が完成。
4月 1日	惣作・台中・天神・中野西公園（児童公園）が開園。
4月30日	改築の国保松丘診療所が完成。
8月 2日	通信・放送機構君津衛星管制センター開設。
9月24日	海岸埋立地 599,820.08㎡編入。
10月 2日	都市計画道路「久保山久保線」が開通。
10月 8日	後生橋（中野・中富）が開通。
10月24日	市長選挙が行われ、白石光雄氏当選。
11月 1日	中野の一部で住居表示を実施。
58年 1月14日	シルバー人材センターを設立。
4月 1日	北子安小学校を創立。上村台・三月田・西原公園（児童公園）が開園。
4月27日	神門コミュニティセンターを開設。
5月23日	木更津警察署君津駅前派出所が完成。
7月 1日	市民体育館が開館。
10月 1日	北子安の一部で住居表示を実施。
10月20日	議長に大野清氏、副議長に池田宏氏が就任。
11月 1日	外箕輪、内箕輪、法木作の一部で住居表示を実施。
12月 1日	宮下の一部で住居表示を実施。
59年 7月18日	貞元コミュニティセンターを開設。
7月25日	行政資料室を開設。
10月 1日	人見の一部で住居表示を実施。
60年 3月14日	特急電車が君津駅に停車。
4月 1日	周西南中学校を創立。
9月30日	議長に黒川福男氏、副議長に田丸康氏が就任。
10月 1日	第14回国勢調査。（世帯数 24,431 人口 84,310人）
10月 3日	君津清和線・三直～大鷲間が開通。
61年 3月16日	改築の三島小学校が完成。
4月24日	清和県民の森「スポーツ広場」が開園。
5月24日	県立君津亀山少年自然の家が開設。
6月 9日	小櫃スポーツ広場が開園。
7月21日	久留里市民プールが開園。
9月 1日	市制施行15周年。
10月12日	市長選挙が行われ、白石光雄氏再選。
62年 3月 1日	君津駅前南口自転車駐車場オープン。
4月 1日	八重原中学校を創立。
10月22日	議長に作本登志夫氏、副議長に宮崎達也氏が就任。
63年 3月31日	香木原小学校が閉校。
4月 1日	防災行政無線放送始まる。（周西地区）
5月23日	漁業資料館が開館。
10月 8日	人見大橋が開通。
平成元年 3月25日	改築の坂畑小学校が完成。
3月29日	改築の八重原小学校が完成。



年 月 日	事 項
平成元年 4月 1日	福祉作業所を開設。一般会計予算が200億円を突破。
9月26日	議長に池田宏氏、副議長に山口誠治氏が就任。
2年 3月10日	京葉線君津駅へ直接乗り入れ。
7月 2日	福祉カーの貸出開始。
9月 7日	住民登録人口9万人を突破。
9月13日	君津市民文化ホールオープン。
10月 1日	第15回国勢調査。(世帯数 27,313 人口 89,242人)
10月24日	市長選挙が行われ、白石光雄氏3選。
12月 6日	平和都市宣言。
3年 3月 3日	かずさアカデミアパーク第1期事業起工式。
3月31日	有線放送電話事業の全業務を廃止。防災行政無線(同報系201局)の整備完了。
4月 1日	君津・小糸・清和・小櫃・上総商工会の合併により、君津市商工会が発足。
4月17日	中野坂田線立体交差開通。
9月 1日	市制施行20周年。
10月28日	議長に高橋茂雄氏、副議長に溝口辰造氏が就任。
11月11日	国民文化祭ちば'91皇太子殿下花のコーラスをご鑑賞。
4年 1月16日	市営水道施設が完成。(清水・香木原地区)
4月 1日	清掃事務所新焼却炉が稼働。(処理能力1日当たり120トン)
6月16日	清和県民の森「木のふるさと館」が開館。
6月19日	君津中央公民館貞元分館が完成。
7月 1日	市内5農協を合併し、JA君津市が発足。
7月21日	君津市火葬場(上総聖苑)完成。
8月21日	君津市消防庁舎起工式。
9月 1日	学校週休2日制導入により毎月第2土曜日を休日とする。
10月22日	かずさアカデミアパークDNA研究所着工。
10月30日	廻田橋(奥米)が開通。
5年 1月15日	休日・夜間申請受付ボックス設置(本庁舎及び各地区行政センター)。
2月 1日	電話を利用した新しい市民サービス「テレホンガイド」開始。 Tel56-1234
2月 2日	スポーツプラザ「君津メディカルスポーツセンター」オープン。
2月 6日	公民館、保育園などを除く市の機関で完全週休2日制を導入。
3月 3日	君津中学校「管理・特別教室」が完成。
3月17日	君津警察署が業務開始。
4月12日	国道410号線「新豊英トンネル」貫通。
4月20日	市道市宿日渡根線「清水橋」が完成。
4月26日	君津警察署外箕輪派出所落成式。
6月30日	鎌滝・糸川間の「鎌沢橋」が完成。
7月 2日	新型特急「ビューさざなみ」運転開始。君津駅に全特急電車が停車。
9月20日	君津市消防庁舎完成。
9月27日	議長に村田英保氏、副議長に藤沢祐一氏が就任。
11月23日	富士見ヶ丘開拓50周年記念碑建立。
6年 3月12日	改築の笹診療所が完成。
4月 1日	子だから祝金制度スタート。
4月 5日	外箕輪小学校開校。君津勤労者総合福祉センターオープン。
6月30日	「新豊英トンネル」開通。
7月 1日	市営聖地公園開園。

年 月 日	事 項
6年 8月31日	松丘コミュニティセンター竣工。
10月16日	市長選挙が行われ、若月弘氏当選。
10月26日	かずさDNA研究所オープン。
12月 1日	君津駅北口自転車駐車場オープン。
12月22日	副議長に長谷川貞次郎氏が就任。
7年 1月27日	阪神・淡路大震災の被災地に救援隊を派遣。
2月 7日	「日本一のミツバツツジの里づくり構想」がスタート。
4月 1日	市民ふれあいサービスコーナーを開設。 君津商工会議所が発足。 久保保育園で0歳児保育を開始。
8月10日	君津市中学生による初のまちづくり模擬議会を開催。
9月 8日	骨粗しょう症検診開始。
10月 1日	第16回国勢調査。(世帯数 30,433 人口 93,216人)
10月26日	議長に溝口辰造氏、副議長に若鍋静江氏が就任。
11月 8日	若月市長が君津中央病院管理者に就任。
8年 2月 1日	高規格救急自動車運行開始。
5月 8日	福祉作業所ミツバ園オープン。
7月 1日	ミツバツツジ保護条例施行。
7月18日	森林体験交流センターオープン。
7月20日	君津ミツバ会設立。
7月21日	きみつふるさと物産館オープン。
9月 8日	市制施行25周年記念フェスティバルを開催。
10月 1日	市内全域で資源ごみ分別収集を開始。
10月23日	久留里線車両が衣替え。
9年 2月21日	「かずさアカデミアセンター」(愛称かずさアーク)オープン。
3月 2日	第1回ミツバツツジフェスティバルを開催。
4月 1日	「リサイクルプラザ」オープン。
4月 5日	「自然休養村直売所」オープン。
4月15日	「八重原公民館」、「清和公民館ホール」利用開始。
8月 8日	亀山中学校の新校舎完成。
9月30日	議長に宮原謙二郎氏が就任。
10月 1日	ポイ捨て禁止。「君津市まちをきれいにする条例」施行。
12月18日	東京湾アクアライン開通。
12月19日	副議長に飯妻英夫氏が就任。
10年 4月 7日	君津市老人憩いの家「トロン末吉」オープン。
10月18日	市長選挙が行われ、三浦公明氏当選。
12月 2日	副議長に高橋和夫氏が就任。
12月17日	議長に藤沢祐一氏が就任。
11年 3月12日	議長に石崎實氏が就任。
3月25日	地域振興券の交付。
3月31日	鹿野山小学校が閉校。
4月 1日	君津市保健福祉センターふれあい館オープン。
5月30日	5月30日、10月25日を「環境美化の日」に制定。
7月 1日	「まちづくりふれあい講座」スタート。
8月27日	県内7番目の道の駅、「ふれあいパーク・きみつ」誕生。
10月21日	議長に白熊禎輔氏、副議長に鳥飼昭夫氏が就任。

年 月 日	事 項
12年 2月 1日	県内では2番目となる「介護タクシー」がスタート。
3月16日	松丘駅構内に「ふれあい館」オープン。
4月 1日	「介護保険制度」がスタート。 市民ふれあいサービスコーナーを上総行政センター内に移転。
5月10日	道の駅、「ふれあいパーク・きみつ」のエリア内に「片倉ダム記念館」オープン。
5月24日	市内の郵便局と「安心ライフネットワーク事業」の基本協定を締結。
6月24日	周南小学校プール完成。
7月20日	君津始発の東京行き高速バス運行。
10月 1日	第17回国勢調査。(世帯数 31,070 人口 92,076人) ごみの減量化と再資源化のため「ごみの新ルール」がスタート。
10月12日	(仮称) 君津中央図書館建設工事着工。
11月13日	小糸・清和・小櫃行政センターを各公民館に移転。
13年 1月25日	移転改築した小櫃保育園が開園。
4月 1日	「家電リサイクル法」がスタート。
5月 1日	清和診療所が開所。
9月 2日	市制施行30周年記念式典を開催。
9月26日	議長に飯妻英夫氏、副議長に奥倉文雄氏が就任。
10月 2日	市道久留里大谷線が開通。
11月16日	片倉ダムが完成。
12月 1日	常代、浜子、杉谷、郡の各一部で住居表示を実施。
14年 2月17日	さくら「2001」植栽事業で桜を一斉植栽。
3月31日	福野小学校が閉校。
4月 1日	広域のごみ処理がスタート。
8月26日	高速バス「君津・羽田空港線」が開通。
10月 1日	君津市立中央図書館・君津市地域情報センターが開館。
10月27日	市長選挙が行われ、三浦公明氏再選。
12月20日	議長に鴫田剛氏、副議長に宮末年泰氏が就任。
15年 3月 3日	市道六手貞元線が全面開通。
4月 1日	君津バスターミナル駐車場を開設。
4月29日	館山自動車道 君津インターチェンジ開通。
5月 1日	市民総合窓口を設置。
5月14日	生きがい支援センターオープン。
5月18日	第54回全国植樹祭開催。
5月20日	君津警察署と君津市消防団「地域の安全に関する覚書」調印。
10月22日	議長に奥倉文雄氏、副議長に榎本貞夫氏が就任。
11月19日	常代土地区画整理事業完成。
11月23日	全国植樹祭記念「さくら2003」植栽事業で桜を一斉植栽。
11月25日	ミニ市場公募債「きみつ市民債」発行。
16年 4月 1日	亀山コミュニティセンターオープン。
5月11日	君津建設業協同組合と君津市「災害時における応急措置に関する協定書」に調印。
6月 6日	市民ボランティアによる「きみつITサポーター会」を設立。
7月 1日	市内郵便局で諸証明の交付を開始。
10月 1日	ISO14001の試行運用を開始。
10月26日～11月 2日	新潟県中越地震災害発生に伴い市職員の派遣など義援活動を実施。
11月19日	高規格救急車を全地域に配備。
11月24日	君津市立中央図書館の貸出資料が200万冊を突破。
17年 2月23日	君津市役所がISO14001の認証を取得。

年 月 日	事 項
17年 4月 1日	子育て支援相談室を開設。 君津市保健福祉センターふれあい館に「うんどう遊園」を設置。
8月7～11日	2005千葉きらめき総体「登山大会」を開催。
9月26日	議長に鴫田剛氏、副議長に大瀬洋氏が就任。
10月 1日	コミュニティバス（小糸川循環線、栗倉・豊英線）運行開始。 第18回国勢調査。（世帯数 32,364 人口 90,977人）
18年 5月14日	周西公民館オープン。
9月25日	市道君津駅前線が開通。
9月28日	君津中央公園の一部を供用開始。
10月 1日	君津市地域包括支援センターを開設。
10月22日	市長選挙が行われ、鈴木洋邦氏当選。
19年 3月30日	JR君津駅がバリアフリー化。
4月 1日	乳幼児医療費を完全無料化。
7月 4日	館山自動車道が全線開通。
10月 1日	コミュニティバス亀山線の運行開始。
10月16日	コミュニティバス人見・大和田・神門線の運行開始。
10月25日	議長に篠森政則氏、副議長に岡部順一氏が就任。
10月27日	君津中央公園の開園（全面供用開始）。
20年 4月 1日	文化のまちづくり市税1%支援事業を開始。 住宅取得奨励事業を開始。
4月 5日	三舟の里案内所オープン。
5月20日	君津市地域福祉推進センター「ゆうゆう館」開館。
6月25日	「生きた水・久留里」平成の名水100選に選定される。
9月 1日	小学校3年生までの医療費を完全無料化。
10月 4日	消防署松丘分署が業務開始。
21年 1月19日	君津中央病院でドクターヘリが運行開始。
3月25日	高機能消防指令センターの運用の開始。
3月29日	君津PA内にスマートインターチェンジが開通。
4月 5日	生涯学習交流センター（君津中央公民館）がオープン。
9月 1日	医療費の助成を小学校6年生までに拡大。
9月25日	議長に加藤健吉氏、副議長に小林喜久男氏が就任。
11月 1日	子育て支援センターがオープン。
12月 6日	小糸スポーツ広場野球場がオープン。
22年 4月 1日	市税、水道料金のコンビニエンスストア納付を順次開始。
5月25日	君津グラウンドゴルフ場がオープン。
9月 1日	九都県市合同防災訓練を小糸川漁港隣接地で実施。
9月26日	千葉県を会場に「ゆめ半島千葉国体」開催。君津市では、軟式野球競技が開催。
10月 1日	第19回国勢調査。（世帯数 33,908 人口 89,168人）
10月12日	上総地域交流センターがオープン。
10月24日	市長選挙で、鈴木洋邦氏が無投票再選。
23年 3月19日	3月11日に発生した東日本大震災の避難者支援及び緊急消防隊の出動と職員の派遣開始。
3月31日	蔵玉小学校が閉校。
6月 1日	光ブロードバンドサービスが市内全域で利用可能となる。
7月 1日	消費生活センターを開設。
9月 1日	市制施行40周年。記念式典を開催。（9月3日）
10月28日	議長に小林喜久男氏、副議長に磯貝清氏が就任。
24年 3月31日	神門保育園が閉園。

年 月 日	事 項
4月 1日	人見保育園が開園。
7月 1日	収納業務一元化を実施。
10月 1日	路線バス「富津市役所・君津駅線」の市内乗入れが開始。
12月 1日	JR久留里線開業100周年新型車両導入。
25年 2月11日	獣肉処理加工施設がオープン。
4月 1日	県内では3番目となるチャレンジドオフィスを開設。
4月18日	長野県飯田市と「災害時相互応援協定」を締結。
9月27日	議長に安藤敬治氏、副議長に三浦章氏が就任。
10月 1日	デマンドタクシーの本運行開始。
26年 4月12日	女性消防分団が発足。
9月 1日	移動式不法投棄監視カメラ導入。
10月 5日	消防署上総分署の新庁舎が開署。
10月26日	市長選挙が行われ、鈴木洋邦氏が再選（3期目）。
27年 4月 1日	君津駅北口交通広場駐車場がオープン。
9月 1日	ふるさときみつ応援寄附金事業を開始。
10月 1日	第20回国勢調査。（世帯数 34,447 人口 86,033人） きみつの地酒まつりを開催。
10月21日	議長に安藤敬治氏、副議長に小倉靖幸氏が就任。
28年 3月31日	あけぼの保育園が閉園。 亀山保育園が閉園。
4月 1日	かずさあけぼの保育園が開園。 単純従量制による指定ごみ袋の有料化を実施。 君津市役所フェイスブックを開設。
10月22日	リオパラリンピックで銀メダルを獲得した廣瀬隆喜選手に市民栄誉賞を授与。





### 3. 君津市行政組織図

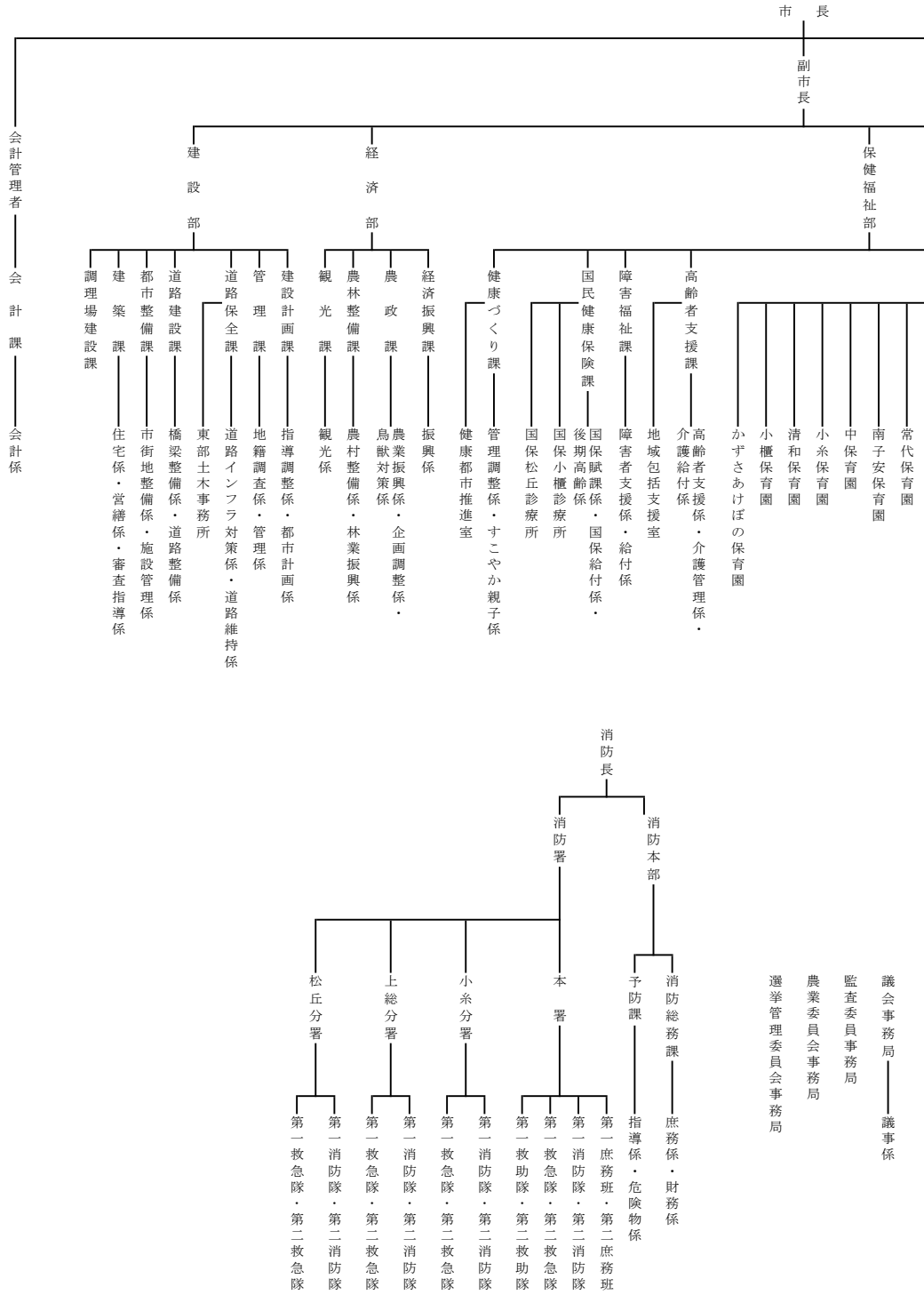



(平成29年4月1日現在)

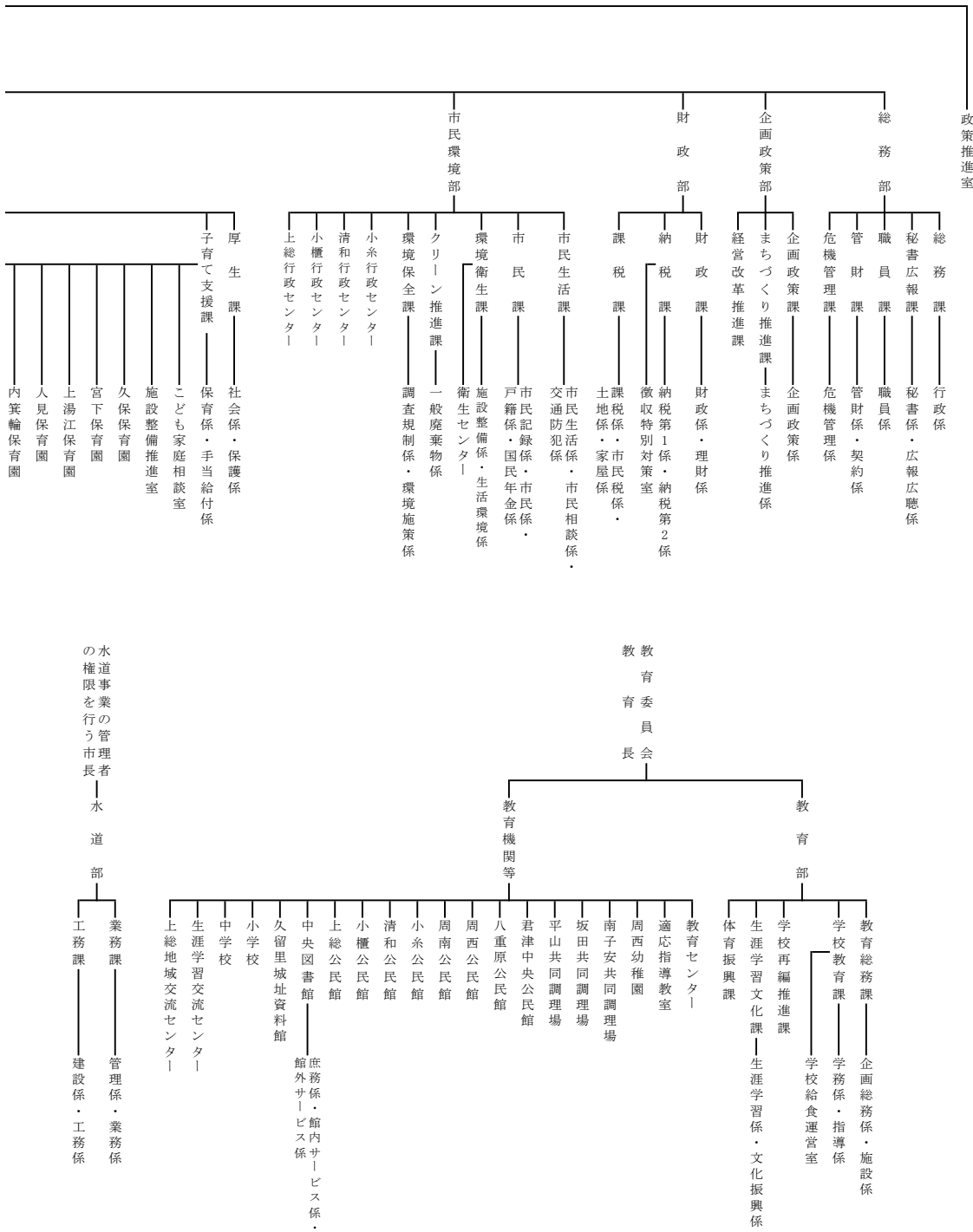



# 君 津 市 統 計 書

平成30年3月 発 行

編集・発行 君津市総務部総務課  
〒 299-1192  
君津市久保2丁目13番1号  
電話 0439(56)1581