# 第８期君津市障害福祉計画及び第４期君津市障害児福祉計画策定　スケジュール

| 番号 | 作業名 |
|---|---|
| 1 | **現状把握** |
| 1.1 | 現状把握及び分析、評価方法や体制の検討、課題の整理 |
| 2 | **各サービス事業量等の推計** |
| 2.1 | 障害福祉サービス事業量の推計及び見込量確保のための方策の検討 |
| 2.2 | 各事業の進捗管理のための指標及び数値目標の設定 |
| 3 | **制度改正に伴う動向把握と課題整理** |
| 3.1 | 障害福祉施策等の制度改正に係る動向把握と課題整理 |
| 4 | **会議等運営支援** |
| 4.1 | 君津市障害者地域自立支援協議会 |
| 4.2 | 資料・議事録作成 |
| 4.3 | 担当者との打ち合わせ（随時実施） |
| 5 | **第８期福祉計画等骨子案および素案の作成** |
| 5.1 | 計画書の編集及び校正・修正作業 |
| 5.2 | 県ヒアリング資料提出 |
| 5.3 | パブリックコメント |

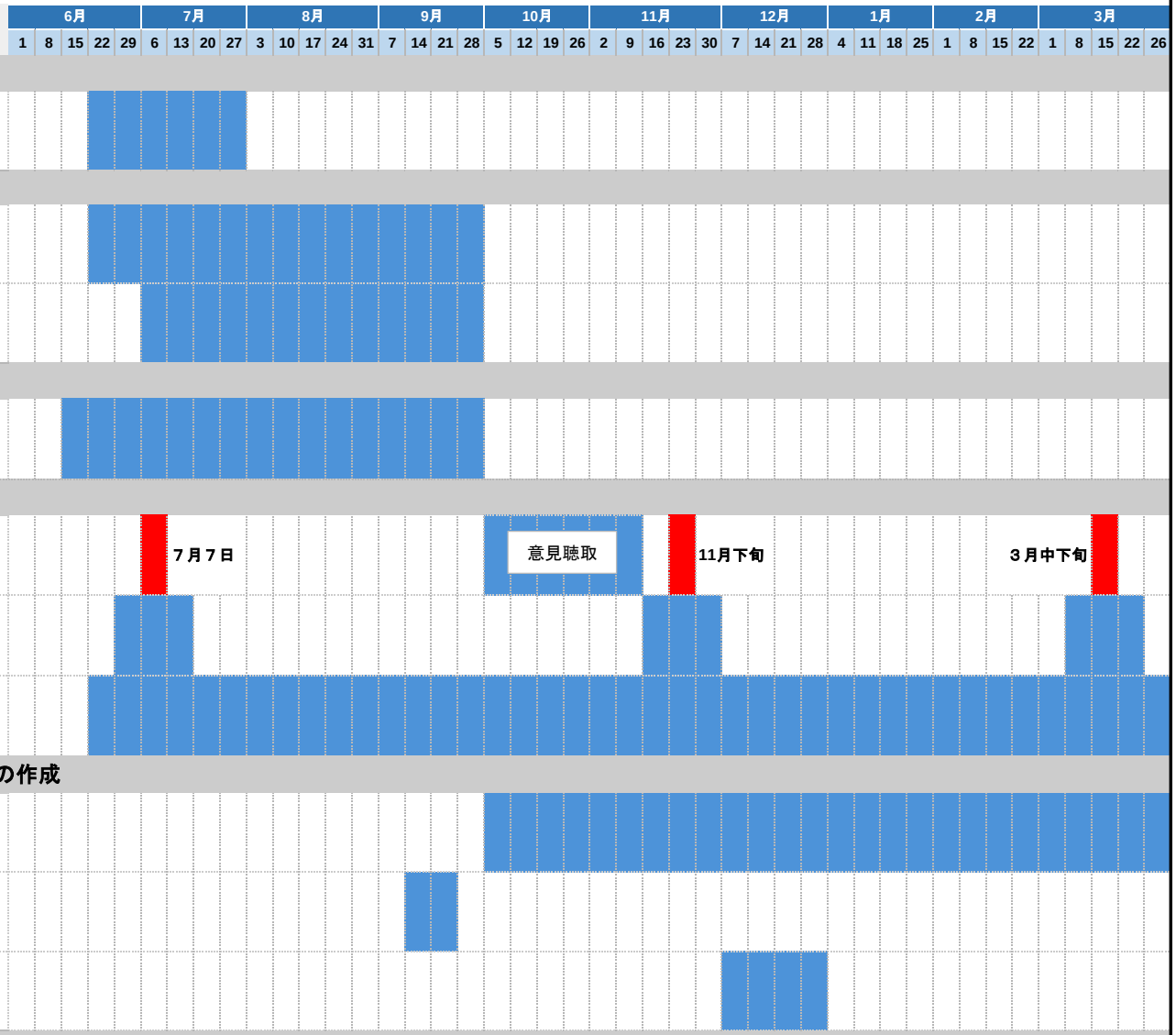


**納品**　　**令和9年3月26日**

**工期**　　**令和9年3月26日**