

きみとまちつなぐ



KIMITSU

2025
12
No.652

特集
つながる
地域

今月の表紙：周西ファン BASEの皆さんと周西地区文化祭に関わった皆さん



「いいね!」と「楽しい!」が集まって、地域がつながる。
周西地域で始まった新たなまちづくり活動をご紹介します!

- ④ 12月以降のイベントをご紹介します!
- ⑧ 年末年始の業務案内
- ⑬ スマートフォン講座
- ⑲ 永年の功績が光り輝く ～秋の叙勲・褒章～

16 ページ

みんなで選ぶ!
君津市10大ニュース



特集

つながる
地域

周西ファン BASE は、周西地区の情報発信や各種イベントへの参加、関係団体との連携など、周西地区を「つなぐ」取り組みを全体活動とし、次ページで紹介する6つのグループ活動を実施していきます。

周 西地区の「いいね」と「楽しい！」をつなぐ――。

令和7年9月28日、周西公民館で設立総会が開催され、同地区のまちづくり団体として「周西ファンBASE」が発足しました。その後、市は同団体を「君津市地域づくり協議会」に認定。清和地区で活動するコミュニティ清和に続き、市内で2団体となる地域づくり協議会が誕生しました。

同団体は1年以上にわたり、まちの魅力を高めるための意見交換や、地域課題を共有・解決するための設立準備会を立ち上げ、話し合いを重ねてきました。こうした活動の中で、地域を知り、地域を思い「自分たちのまちを自分たちの手で盛り上げる」という意識が地域の中で広がりをみせています。周西地区で新たに誕生した地域づくり協議会「周西ファンBASE」をご紹介します。

地域づくり
協議会とは!?

地域に暮らす皆さんが、自分たちが望む地域の未来を考え、それに向けて自分たちで活動するときに、市が伴走的な支援を行うまちづくりの仕組みです。

市内の動き

- 清和地区（令和6年5月）
コミュニティ清和を地域づくり協議会に認定
- 周西地区（令和7年10月）
周西ファンBASEを地域づくり協議会に認定
- 小櫃地区（令和7年3月）
地域づくり協議会設立準備会スタート

【問合先】

地域づくり課
☎(56) 1483



会員募集中
です！

周西のいいね！と楽しい！をつなぐ。

一緒に
活動しよう！



すさい

ベース

周西ファンBASE

周西地域を舞台にした「まちづくり」のFun(楽しい)を分かち合いながら、
Fan(地域を愛する人)を増やしていく拠点(ベース)という想いが込められた
まちづくり団体です。全体活動のほか、6つのグループ活動を予定しています。

周西ファン食堂

周西地域内の各自治会館などを会場に、地域の皆さんが集い、一緒に食事ができる地域食堂を開設します。

あれカフェ

地域の皆さんが周西公民館などを会場に、集い、交流できるカフェを開設します。飲み物やお菓子を用意して、お待ちしております！

若者チャレンジ

若い世代が周西地域を舞台に「自分たちがやってみたいことに挑戦する取り組み」を全力でサポートします！

周西グルメグランプリ

周西地域ならではの新たな名産品を生み出すために、グルメグランプリを開催します！

周西魅力探訪スタンプラリー

周西地域を歩いて、季節の移り変わりを感じながら、歴史や文化を学び、周西の魅力を再発見できるスタンプラリーイベントを開催します。

空き家・空き店舗活用

周西地域に点在する空き家や空き店舗を問題ではなく、地域の資源として捉え直して、活用方法を検討する取り組みを進めます。

写真：周西ファン BASE の皆さん



LINEで
情報発信中!!

周西ファンBASEの公式LINEアカウントで周西地域のイベント情報などを発信しています！



☎ 周西ファンBASE 運営委員会
✉ susai.town@gmail.com



周西ファンBASE
設立までの軌跡



公式ホームページ

楽しいを
つなぐ！

「周西地域に必要なことは何か」をテーマに、地域の魅力を再認識しながら、地域住民らがやってみたいことを語り合い、少しずつ理想の思いを形にし

てきました。その軌跡は、公式ホームページで広く発信中です。ぜひ！ご覧ください！



12/5～ 障害者週間イベント [金] (12/3～12/9は、障害者週間)



会場＝生涯学習交流センター、市役所 1 階ロビー



共生社会の実現に向けて、
心の輪を広げましょう！

障がい者福祉への関心と理解を深め、障がい者があらゆる分野の活動に積極的に参加する意欲を高めるためのイベントです。

期日＝12月5日(金)、6日(土)

時間＝午前10時から午後2時

内容＝障がいを知るための体験コーナーや活動紹介、展示、販売、ボッチャ体験コーナー など

※詳しくは市ホームページをご確認ください

注意事項＝市役所 1 階ロビーでの開催は、5 日のみです。

問 障がい福祉課 ☎ (56) 1181 FAX (56) 1220

12/7 おびつ里山コンサート [日]



会場：小櫃公民館・講堂



齋藤綾乃氏



篠崎陽子氏

身近な公民館で、音楽に親しむ時間をお過ごしください。

日時＝12月7日(日)午後1時30分から2時30分

定員＝120人(先着順)

演奏者＝齋藤綾乃氏(千葉交響楽団打楽器)、篠崎陽子氏(ゲスト・マリンバ)

申込方法＝電話、または申込フォーム

申込期限＝12月4日(木)

申 小櫃公民館 ☎ (35) 2488



12/13 資料館講座 [土] 「城を歩こう」～滝田城～



集合場所：市役所北側駐車場



専門家の話を聞きながら
山城を歩きます！

戦国時代の久留里城主・里見義堯と関係の深い滝田城と犬掛古戦場(南房総市)を訪れます。

日時＝12月13日(土)

午前10時から午後4時

定員＝20人(先着順)

対象＝中学生以上で健脚な方

※歩きやすい服装でご参加ください

講師＝小高春雄氏(君津市文化財審議委員)

費用＝300円(保険料・高速料金)

申込期限＝12月10日(水)

申 久留里城址資料館 ☎ (27) 3478



12/20 みんなのともかつ [土] 「たき火でリトリート」



申込フォーム

会場：君津緩衝緑地



たき火を囲んで
交流を深めましょう

日時＝12月20日(土)午後2時から4時(1時30分受付)

※雨天時は12月21日(日)に順延

対象＝▼男性：25歳から53歳までの独身で市内在住、または在勤の方 ▼女性：25歳から53歳までの独身の方(居住地不問)

定員＝各10人程度

申込方法＝電話、ファックス、メールまたは申込フォーム

申 周西公民館 ☎ (57) 6080 FAX (55) 8852

✉ susai-k@city.kimitsu.lg.jp

12/21 ほか ミニ展示・解説&ピアノ演奏 [日] 「松本ピアノと戦争 -ピアノ工場が軍需工場となった日-」



戦後 80 年、松本新吉氏生誕 160 年の節目に開催する、君津が生んだ唯一無二の文化資産「松本ピアノ」のイベントです！



当時の松本ピアノ八重原工場

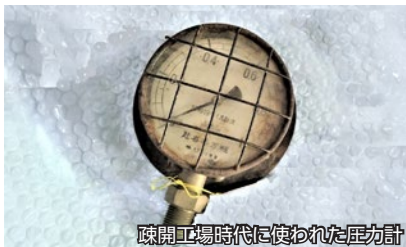

疎開工場時代に使われた圧力計



佐藤おる氏



松岡知子氏

ミニ展示

戦後 80 年、松本新吉氏生誕 160 年の節目に、両者の接点である軍需工場「第二海軍航空廠^{しょう}」の疎開を軸に構成したミニ展示(巡回展)を開催しています。

期間・会場=① 12 月 21 日(日)のみ・周南公民館
② 12 月 23 日(火)から令和 8 年 1 月 18 日(日)・中央図書館(企画展示室)

時間=①午前 9 時から午後 10 時 ※日曜日は午後 5 時まで
②午前 10 時から午後 6 時

問 久留里城址資料館 ☎ (27) 3478

解説&ピアノ演奏

展示の解説や松本ピアノの演奏会を行います。

日時= 12 月 21 日(日)午前 10 時から正午

会場・定員=周南公民館・50 人(先着順)

持ち物=筆記用具・飲み物(自動販売機はありません)

講師・協力=久留里城址資料館職員、松本ピアノ・オルガン保存会

申込期限= 12 月 12 日(金)

申込方法=申込フォーム

問 周南公民館 ☎ (52) 4915



申込フォーム

1/24 ほか 新たな年！爽やかな走りはじめに！ [土] 第 54 回君津ニューイヤーマラソン大会



種目別に優勝者へメダル・賞状・副賞、2 位と 3 位にメダル・賞状を贈呈します！



日本ウェルネススポーツ大学所属の杉町マハウ氏(北京・リオオリンピック出場)による特別イベントも開催予定！

日時=令和 8 年 1 月 24 日(土)

午前 10 時から正午(8 時 50 分受付)

集合場所=市民体育館前・噴水広場

参加資格=▼完走できる自信があり、自身の健康に異常のないことを確認した方

▼主催者が決めた大会ルールなどを守る方

コース=内みのわ運動公園～三直堰～市民文化ホール～共和橋先(折り返し)

注意事項=▼小・中・高校生は保護者の承諾を得て参加してください ▼未就学児と体の不自由な方は伴走者が必要です

部門	種目・対象		距離	定員
競技の部	①	小学生男子(4 年生以上)	2km	なし
	②	小学生女子(4 年生以上)		
	③	中学生男子	3km	
	④	中学生女子		
	⑤	一般男女混合(高校生以上)	5km	
	⑥	一般女子(高校生以上)		
	⑦	40 歳以上男子		
	⑧	60 歳以上男子	10km	
	⑨	一般(高校生以上)		
ジョギングの部	⑩	ジョギング(フリー)	1.5km	

申込方法=メール、申込フォームまたは健康スポーツ課窓口で、氏名・住所・電話番号・メールアドレス・性別・生年月日・参加種目・緊急連絡先(大会参加者以外の氏名・電話番号)をお伝えください。

申込期限= 12 月 22 日(月)

申 健康スポーツ課 ☎ (57) 2256

✉ kenkou@city.kimitsu.lg.jp

● 日曜・休日の救急当番医

問 平日：健康スポーツ課☎(57)2230、休日：消防本部☎(53)0119

緊急時などやむを得ない場合以外は、平日の診療時間内の受診にご協力ください。

期日	診療科目	診療時間	医療機関名	所在地	電話番号
7(日)	耳鼻咽喉科	9:00～12:00	鮎澤耳鼻咽喉科	中野	(54)8721
14(日)	内科	9:00～17:00	玄々堂君津病院	東坂田	(52)2366
21(日)	内科・小児科		君津山の手病院	外箕輪	(54)2323
28(日)	内科		酒井医院	南子安	(52)2166
30(火)	内科・小児科		小ぐれ医院	南子安	(55)6611
31(水)	内科・小児科		かわなファミリークリニック	杵師	(32)1123
	歯科	9:00～12:00	茂田医院	久保	(52)0023
1/1(木・祝)	内科	9:00～17:00	中野歯科クリニック	中野	(55)1845
	歯科	9:00～12:00	あすなろクリニック	久保	(50)0100
1/2(金)	内科・小児科	9:00～17:00	林歯科クリニック	南子安	(50)1818
	歯科	9:00～12:00	吉田メディカルクリニック	久保	(29)7820
1/3(土)	内科	9:00～17:00	鎌田歯科医院	鎌滝	(37)3100
	歯科	9:00～12:00	君津クリニック	杵師	(55)8111
	歯科	9:00～12:00	おのの歯科医院	南子安	(54)8211

- ▼ 当番医は変更になる場合があります。当日の朝刊も確認してください
 ▼ 当番医が専門外の場合、他の医療機関の受診をお願いすることがあります
 ▼ 当番医は諸事情により、急きょ休診になる場合があります

木更津市夜間急病診療所(木更津市中央 1-5-18) ☎ ☎ 0438(25)6284

● 診療科目：内科・小児科 ● 診療時間：午後 8 時から 11 時

● こどもの発達相談

問 こども家庭センター

☎(32)1352



ことばが遅い、動きが激しく落ち着きがない、集団生活になじみにくい、子どもへの対応がわからない、などさまざまな不安に専門の相談員が応じます。 ※要予約

● 産後ケア事業

問 こども家庭センター

☎(32)1352



お母さんとお子さんを対象に、協力医療機関や自宅で専門職が育児相談やアドバイス、ケアなどを行い、安心して育児ができるよう支援します。

はり・きゅう・マッサージ 施術費助成事業を終了します

65 歳以上の方を対象に、助成券(1 回 500 円まで)を年間最大 12 枚発行している当事業は、令和 8 年 3 月末をもって終了します。今後は、うんどう教室(7 ページ下段参照)などの健康増進事業を通じて、皆さんの健康増進を推進していきます。

問 高齢者支援課☎(56)1731

● 健康相談・健康教室 問 こども家庭センター☎(32)1352

区分	期日	時間	会場	対象	内容ほか
のびのび育児相談	23(火)	9:30～11:00 13:30～15:00	保健福祉センター	1 か月健診受診後からおおむね就園前のお子さんと保護者	身体測定、育児・栄養・歯科相談など 持ち物＝母子健康手帳、バスタオル
歯とお食事の 1 歳児教室 ※ 22 日までに要予約	23(火)	9:45～10:15 (受付 9:30～)		離乳食完了期の 13 カ月から 18 カ月頃のお子さんがいる保護者	のびのび育児相談の中での集団教室(30 分程度の講話)
ハローベビー教室 (旧パパママクラス) ※ 7 日前までに要予約	15(月)	9:30～12:00 (受付 9:15～)		おすすめ：妊娠中期～後期の妊婦とその家族	育児実習を通して出産・産後の準備をします。 持ち物＝母子健康手帳、筆記用具、バスタオル



体組成測定会

注意事項：ペースメーカーなどの医用電気機器を使用中の方や金属アレルギーの方は測定できません

体重、体脂肪率、体の水分量、体脂肪率と筋肉量のバランスによる体型判定など、自身の体組成を測定します。

対象＝市内に住所を有する 6 歳以上の方

日時＝12 月 25 日(木)午前 9 時 30 分から 11 時 45 分、午後 1 時 30 分から 4 時 30 分

会場＝保健福祉センターふれあい

館 2 階・コミュニティホール
※事前申し込みが必要です

申込期限＝12 月 24 日(水)

問 健康スポーツ課☎(57)2233

● ひまわり号運行予定：きみぴょんがラッピングされた移動図書館です

巡回日	曜日	時間	場所
9	火	10:00 ～ 10:20	小櫃小学校
9・23		10:30 ～ 11:00	小櫃保育園
9		13:00 ～ 13:30	暁星君津幼稚園
9・23		13:45 ～ 14:00	中野西公園
9		14:30 ～ 15:00	八重原小学校
10・24	水	9:40 ～ 10:00	AIAI NURSERY 君津
24		10:40 ～ 11:00	小糸保育園
10		12:50 ～ 13:10	周西小学校
10・24		14:00 ～ 14:20	堺田公園
		14:30 ～ 14:50	漁業資料館
	15:00 ～ 15:30	ウェルネス保育園	
11・25	木	10:30 ～ 11:00	君津保育園
		11:10 ～ 11:25	坂田・五竜公園
11		12:50 ～ 13:20	周西の丘小学校
11・25		15:00 ～ 15:30	宮下どろんこ保育園

巡回日	曜日	時間	場所
12	金	10:00 ~ 10:15	周南小学校
12・26		10:30 ~ 11:00	みふねの里子育て支援センター
12		12:40 ~ 13:10	北子安小学校
12・26		14:20 ~ 14:50	サン・ラポール南房総
2・16	火	10:00 ~ 10:30	小糸小学校
		10:40 ~ 11:00	中保育園
		14:00 ~ 14:20	亀山コミュニティセンター
3・17	水	10:30 ~ 11:00	清和地域拠点複合施設おらがわ
		12:30 ~ 13:00	清和小学校
		15:20 ~ 15:50	貞元小学校
4・18	木	9:40 ~ 10:10	人見こども園
		10:30 ~ 11:00	内箕輪どろんこ保育園
		12:50 ~ 13:15	南子安小学校
4			
5・19	金	10:00 ~ 10:20	上総小学校
		10:45 ~ 11:00	かずさあけぼの保育園
		13:10 ~ 13:40	君津特別支援学校
		14:30 ~ 14:50	外箕輪小学校

■ 注意事項：▼祝日、悪天候の日、ステーションでの行事などの都合で連休することがあります
▼年末年始(12/28～1/4)と冬休み期間の小学校、幼稚園、君津特別支援学校の巡回は連休します

【12月】中央図書館の催し

内容	期日	時間	対象
わらべうたの時間	4(木) 18(木)	10:30 ~	0歳からのお子さんとその親
おひざにだっこの絵本の時間	11(木) ※25日はお休み		2歳以上のお子さんとその親
おはなし会 ①えほんの回 ②おはなしの回	6(土)	① 14:00 ~ ② 14:30 ~	① 3歳から未就学児 ② 小学生
冬のおはなし会 ①えほんの回 ②おはなしの回	20(土)	① 10:30 ~ ② 11:15 ~	① 3歳から未就学児 ② 小学生

歯周疾患検診を受けましょう!!

対象の方には6月末にはがきを郵送しています。

受診期限 = 12月31日(水) ※休診日は除く

☎ 健康スポーツ課 ☎ (57) 2233



一日体験図書館員

お仕事体験やクイズに挑戦して認定証をもらおう!

日時 = 12月24日(水) 午前9時30分から正午

会場 = 中央図書館1階・こどもとしゃかん

対象・定員 = 小学生・5人(申込多数の場合、抽選)

申込方法 = 申込フォーム

申込期限 = 12月14日(日)

☎ 中央図書館 ☎ (52) 4646



映画鑑賞会(申込不要)

「アポロ13」〈字幕版〉

1970年4月11日、月へ向かう途中で爆発事故が発生したアポロ13号。絶体絶命の危機に陥った乗組員たちが、地球への生還を目指す実話を基にした救出劇。

1995年/アメリカ/カラー/2時間20分

日時 = 12月18日(木) 午後2時から

会場・定員 = 中央図書館2階(視聴覚室)・160人



自分のペースではじめる健康増進! 気軽に身体を動かそう! ☎ 高齢者支援課 ☎ (56) 1458

☀ うんどう教室

期日	時間	会場	持ち物	備考
2(火) 9(火) 16(火) 23(火)	10:30 ~ 11:30	内みのわ運動公園	▼飲み物 ▼タオル ▼マスク ▼体温を記入したメモ	雨天時は、室内で実施します
	14:00 ~ 15:00	保健福祉センター		

対象 = おおむね60歳以上の市民の方 ※予約不要



☀ きみつ健康体操

自治会館などの身近な集いで皆さんと交流しながら体操を行います。体操教室に関心のある方、参加を希望する方はお問い合わせください。



【尾車自治会館】



労働力調査にご協力をお願いします



12月から4月にかけて(準備期間1カ月、本調査4カ月)、山滝野の一部の世帯を対象に労働力調査を実施します。労働力調査は、国の経済政策や雇用対策などの基礎資料となる重要な調査です。調査対象となった世帯には調査員証を携帯した調査員が訪問しますので、ご協力をお願いします。

問 千葉県総合企画部統計課

☎043(223)2220

まちづくりに対する意見公募の結果を公表しています



種類＝都市計画区域の整備、開発及び保全の方針(案)、市街化調整区域における地区計画ガイドライン(最終案)

場所＝建設計画課窓

口、市民センター、

公民館、コミュニティセンター、中央図書館、市ホームページ

公表期間＝12月12日(金)から令和8年3月12日(木)まで

問 建設計画課☎(56)1261



野焼きは、法律で禁止されています



一般ゴミや落ち葉などを焼却する行為(野焼き)は、法律により原則禁止されています。煙や悪臭によって、近隣住民とのトラブルや生活環境の悪化のほか、健康への悪影響、火災・大気汚染の原因にもなります。一部の例外行為を除いて行わないでください。

例外行為＝森林法に基づき、森林や農地などの害虫駆除や、農林業のための地ごしらえなどで行う火入れ行為 ※申請が必要です

必要書類＝火入許可申請書1部、火災とまぎらわしい煙または火災の発する恐れのある行為届出書1部、火入区域図2部 ※申請書は市民センターまたは市役所3階・農林土木課で配布しているほか、市ホームページでダウンロードできます



申請期限＝火入れを行う10日前
注意事項＝火災などが発生した場合は、高額な損害賠償が発生することがあります。保険の加入など対策をしてください。

問 農林土木課☎(56)1676

きみつ情報通



▼ 注意事項

11月19日時点の情報です。最新の情報は、ホームページを確認いただくか、各問合せ先へお問い合わせください。

小糸・清和地区のバス運行が変りました！



鈴木病院前から清和公民館の間で運行が重複していたバス運行区間を見直しました。

変更日＝12月1日(月)

対象路線＝路線バス周西線、コミュニティバス中島・豊英線

主な変更点＝

▼清和公民館から君津駅への直通便を上



り・下りとも6便増加 ▼午後8時台の下り便を増便 ▼清和公民館から清和県民の森区間の電話予約が不要になりました

問 ▼路線バスについて：

日東交通株式会社☎(87)5400

▼コミュニティバスについて：

市民生活課☎(56)1225

年末年始の業務案内

市役所業務

年末＝12月26日(金)まで

年始＝1月5日(月)から

※戸籍の届出は、本庁舎地下守衛室で年末年始も受付します

問 総務課☎(56)1581

図書館業務

中央図書館・市民体育館分室

年末＝12月27日(土)まで

年始＝1月6日(火)から

※公民館分室は、1月5日(月)から

問 中央図書館☎(52)4646

清掃工場へのごみ搬入

年末＝12月30日(火)まで

※28日(日)を除く

年始＝1月5日(月)から

受付時間＝午前9時から11時30分、午後1時から4時

※年末は、入場に1時間以上かかりります。あらかじめごみを分別して搬入してください

■ 1月5日から受付日が変わります

受付日＝月曜日から土曜日(祝日を除く)

問 清掃工場☎(52)5353

火葬業務

①上総聖苑：12月31日(水)まで・1月3日(土)から

②きみさらず聖苑：12月31日(水)まで・1月5日(月)から

※①②ともに29日(月)除く

問 ① 環境衛生課☎(56)1221

② 木更津市生活環境課

☎0438(36)1432

コミュニティバス

12月29日(月)から1月3日(土)は、休日ダイヤで運行します。

問 ▼小糸川循環線(日東交通(株)富津営業所)☎(87)5400 ▼人見・大和田・神門線、中島・豊英線(大新東(株)君津営業所)☎(50)3120

市では、さまざまな悩みに応じる専用の相談窓口を開設しています。悩んでいる方は、一人で抱え込まず、ご相談ください。
注意事項=法律相談は、継続して受けることができません。(年1回程度)
 ★の相談は、事前の予約が必要です。

市民相談

☎ 市民生活課 ☎ (56) 1395

内容	期日	時間	会場
人権相談	4(木) 16(火)		市民
人権行政相談	9(火) 22(月)	13:00 16:00	小糸
★法律相談	11(木)、25(木)		市民
★行政書士相談	2(火)、1/6(火)		※交通事故相談、行政書士相談の予約は、相談日の2開庁日前まで
★交通事故相談	1(月)、15(月) 1/5(月)	10:00 12:00	
結婚相談	2(火)、5(金) 9(火)、12(金) 16(火)、19(金) 23(火)、26(金)	13:00 15:00	
休日結婚相談	20(土)	10:00 11:30	生涯 ※受付は11:15まで
消費生活相談	毎週 月・水・木・金 ※29、31日を除く	9:00 12:00 13:00 15:00	消費 ☎(56) 1529

市民 市民相談室(市役所 2 階)

小糸 小糸公民館

生涯 生涯学習交流センター

消費 消費生活センター

社会福祉協議会の相談

相談内容	期日	時間	会場
★法律相談	2(火)、19(金) 1/6(火) 1/16(金)	13:00 16:00	ふれ
心配ごと相談	11(木) 9(火)	13:00 16:00	※1月分の法律相談は、12/16(火)から予約受付開始 小糸
ボランティア相談	月～金	9:00 17:00	ボラ

ふれ ふれあい相談室 ☎(57) 2250
(保健福祉センターふれあい館・3 階)

小糸 小糸公民館

ボラ ボランティアセンター ☎(55) 0294

気軽に車を借りてみませんか?
ニコニコレンタカー
 ニコニコレンタカー 君津駅前店
 検索

Kクラス	Sクラス	アプリ料金	ニコニコナビ	一般料金
12時間	2,420円	2,520円	2,750円	3,190円
24時間	4,180円	4,400円	4,290円	4,730円
以降1日当	4,180円	4,400円	4,290円	4,730円
契約時間延長(1時間延)	1,210円	1,265円	1,375円	1,540円

ハイシーズン料金のお知らせ 期間:2025年12月27日～2026年1月8日
 上記期間はハイシーズン料金として、下記の追加料金が追加されます。
 Kクラス・Sクラス…24時間あたり +1,100円
 F2クラス…24時間あたり +2,200円

Instagram 『ニコニコレンタカー 君津駅前店』
 インスタグラム やってます!
 ぜひフォローをお願いします! ▶▶▶

LINE@登録 お願いします!
 お友だち登録で初回 ¥300 プレゼント

JR内房線 君津駅 南口ロータリー 正面
ニコニコレンタカー 君津駅前店
 株式会社 ワシダ
 平日 8:00～20:00 土日 7:00～20:00
 店舗直通 ☎0439-27-0200

医療法人社団 幸陽会
間瀬デンタルクリニック
 インプラント
 マウスピース矯正

JR内房線「青堀駅」から徒歩5分 駐車場65台
 障害者用駐車スペース1台および駐輪場あり

スタッフ募集中………

募集職種
 ●歯科衛生士
 ●歯科助手
 ●受付
 ●クリンスタッフ

現在の募集はこちら▶

☎0439-87-8211
 月～土 診療時間 8:45～17:45
 日・祝 休診 ユニット24台完備
 〒293-0001 富津市大堀2-16-10
 院長 間瀬 慎一郎

ご予約はHPもしくはお電話にて承ります

住宅型有料老人ホーム
アビタシオン君津
 ご見学予約受付中!お気軽にお問い合わせください

約4000㎡のお庭でグランドゴルフが楽しめます
 A2タイプ 18.60～19.28㎡
 自立・要支援の場合
前払金 0～832万円 (非課税)
 ※前払金0円の場合、敷金が必要です。

Web資料請求 24時間受付中

0120-1165-22
 受付時間 9:00～17:00 (年中無休)

●所在地/君津市八重原1338-1●電話/0439-54-1165●交通/JR君津駅より車で15分、日東交通A10棟前バス停より徒歩1分、「君津」J.Cより車で5分●土地・建物の権利形態/賃借●居室数/100戸●居室タイプ/18.6～38.55㎡●居室区分/全室個室●事業主体・運営管理会社/株式会社アビタシオン●居住の権利形態/利用権方式●利用料の支払い方式/選択方式(全額前払い方式、一部前払い一部月払い方式、月払い方式)●入居時の要件/満65歳以上(自立・要支援・要介護)



創業スクール



期日＝令和8年1月17日、24日、31日、2月7日(すべて土曜日)

時間＝午前10時から午後4時

会場＝幕張テクノガーデン会議室・CB棟3階(千葉市美浜区中瀬1-3)

対象・定員＝創業を考えている方、または創業間もない方・40人(応募者多数の場合、抽選)

内容＝創業計画の作成サポート、講演会(最終日のみ)

申込方法＝

申込フォーム



申込期限＝12月12日(金)正午

問 千葉県信用保証協会

☎043(239)3281

11月から市役所の窓口 受付時間が変わりました

変更後の受付時間＝午前9時から午後4時30分

問 総務課☎(56)1232



耳マークをご存じですか？



■ 耳マークとは：

聞こえが不自由なことを表すと同時に、聞こえが不自由な人への配慮も示すマークです。



聴覚に障がいのある人は、外見からは分かりにくいので、周りから誤解を受けるなど社会生活上の不安を抱えています。このマークを見かけたときは、相手が「聞こえない」ことを理解いただき、コミュニケーションの方法への配慮などにご協力をお願いします。

問 障がい福祉課☎(56)1181

サポステをご利用ください！



履歴書・職務経歴書の添削や面接練習など、キャリアの専門家が丁寧にサポートします。

対象＝15歳から49歳の方

問 ちば南部地域若者サポートステーション☎0438(23)3711

障がいに関する悩み・心配ごとは気軽にご相談ください！



各相談員は、障がいのある方やその家族の心配ごと、悩みごとなどに応える知識や経験のある、市や県が委嘱している民間の協力者です。気軽にご相談ください。

※秘密は厳守します

問 障がい福祉課☎(56)1181

【相談員一覧】

氏名	種別	連絡先
★ 津石 隆吉		☎(87)7858 平日の 9:00～16:00
★ 小林 豊	身体障害者相談員	☎(52)0921 月曜から土曜の 9:00～17:00
★ 三條 アサ子		☎(54)4316 水・金曜の 10:00～14:00
★ 生稻 房子	身体障害者相談員(ろうあ)	FAX(52)8697 平日の 10:00～17:00
★ 朝生 千恵子	知的障害者相談員	☎090(5200)5019 平日の 9:00～16:00
★ 小高 美希		☎080(6804)0705 木曜の 9:00～16:00
齊藤 房子	千葉県地域相談員(精神障害)	FAX(57)1214

★：千葉県地域相談員も兼ねています

マイナンバーカードの申請を サポートしています！

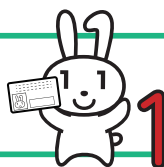

市役所で申請サポートを実施しています！

受付曜日・時間＝月曜日から金曜日(祝日を除く)・午前9時から午後4時

会場＝市役所1階・市民課

持ち物＝①本人確認書類

②通知カード ③住民基本台帳カード

④国から送付された申請書

※②③④はお持ちの方のみ

注意事項＝必ずカードを作りたい本人がお越しください。

■ 日曜日の申請・交付窓口

日時＝12月14日(日)午前9時から正午、午後1時から4時30分

※受付は午前9時から午後4時までです。交付を希望する方は事前に予約してください

問 市民課☎(27)0256



出張申請サポートを行っています！

期日	時間	会場
12/5(金) 12/19(金)	9:15～12:00	亀山
	13:15～16:15	松丘
12/6(土) 12/13(土) 12/20(土)	10:00～17:00	ケース
12/11(木) 12/25(木)	9:15～12:00	清和
	13:15～16:15	小糸
12/12(金) 12/26(金)	9:15～12:00	上総
	13:15～16:15	小櫃

ケース ケーズデンキ君津店

亀山 亀山コミュニティセンター

松丘 松丘コミュニティセンター

清和 清和公民館 小糸 小糸公民館

上総 上総地域交流センター 小櫃 小櫃公民館

介護に関する入門的研修



介護サービスの種類や利用方法など、介護に関する基本的な知識や技術を学ぶことができます。

※申込方法など詳しくは、市ホームページをご確認ください

期日＝令和8年1月10日(土)、18日(日)、25日(日)、2月1日(日)

時間＝午前9時30分から午後4時30分

定員＝20人(先着順)

会場＝生涯学習交流センター

申込期限＝令和8年1月5日(月)

問 ほっとスペース稲毛ペコリーノ

☎0120(86)5124



犯罪発生状況

1/1 ～ 10/31 までの犯罪発生状況

発生状況	備考
犯罪発生総数	341 件 前年比－ 50
電話 de 詐欺	9 件 被害額 1 億 3,325 万 284 円
空き巣など	51 件 前年比－ 3
自転車盗難	31 件 前年比－ 46

空き家が狙われています！

市内で空き家に侵入し金品を窃取する侵入窃盗事件が多発しています。

空き家などを所有・管理されている方は、金品などを置いたままにすることなく、施錠の徹底などの防犯対策をするとともに、異常がないか定期的に確認しましょう。



交通事故発生状況

1/1 ～ 10/31 までの交通事故発生状況

発生状況	前年比
人身事故	124 件 - 13
死者数	3 人 - 3
負傷者数	148 人 - 23
物件事故	1,880 件 + 8

みんなで交通事故をなくそう！

夕暮れが早まるこの時期は、夕方・夜間の交通事故に注意が必要です。早めのライト点灯や反射材の活用など対策をとりましょう。また時間にゆとりをもって運転しましょう。

義援金・救援金にご協力 よろしくお願いします

現在受け付けている義援金

ウクライナ人道危機救援金

受付期間：令和8年3月31日(火)まで

令和6年能登半島地震災害義援金

受付期間：令和7年12月26日(金)まで

皆さんの善意は、全額日本赤十字社へ送金させていただきます。



※詳しくは、市ホームページをご覧ください

☎ 厚生課 (56) 1183

冬の交通安全運動が始まります！！

☎ 市民生活課 (56) 1225

期間＝12月10日(水)から19日(金)

スローガン＝「飲酒運転は絶対しない、させない、許さない」

飲酒運転は犯罪です！

飲酒をすると脳の動きがマヒし、情報処理能力、注意力、判断力などが低下するため、重大な交通事故を引き起こしてしまいます。また、運転すると分かっている人に飲酒を勧める人や、同乗者にも重い刑罰が科せられます。「飲酒運転は絶対しない、させない」を徹底しましょう。



飲酒した翌日も注意！

大量にお酒を摂取すると、体内のアルコールを分解できず、飲酒をした翌日も酒気帯び状態になっていることがあります(個人差あり)。飲酒量と時間に注意をしましょう。

夕暮れ時・夜間・明け方は注意！

歩行中の交通死亡事故を防ぐため、次のことを心がけましょう。
▼歩行者：横断歩道を利用し、必ず周囲の安全確認を行う。反射材用品を身に着けるなどして、自分の存在を知らせる
▼運転者：早めにライトを点灯し、状況に応じてハイビームを活用する

年末年始の侵入窃盗に注意！

帰省や初詣などで長期間不在にすると、空き巣などの危険性が高まります。

長期間不在にするときは

- ▼ 新聞の配達を止め、郵便物は不在届を出す
- ▼ 日頃から出入口や窓に必ずカギをかける

地域の防犯活動

防犯協会や自治会などで結成されている自主防犯団体が、子どもの見守りや防犯パトロールなどを行っています。皆さんで支えあい、安全・安心なまちづくりを目指しましょう。



自主防犯団体の活動例【南子安5丁目自治会】

ながら防犯パトロール隊に登録しませんか？

買い物や犬の散歩、ジョギングなどをし「ながら」防犯の意識を持って行動することで地域の安全・安心に繋げる活動です。

登録できる方＝市内在住、在勤、または在学している18歳以上の方
活動方法＝屋外に出る際に、市が支給する腕章または帽子を着用して活動

※登録方法など、詳しくは市ホームページをご確認ください



☎ 市民生活課 (56) 1225

コミュニティ放送で市の情報を発信中！

コミュニティエフエム放送局のかずさエフエムで、市の行事やイベントなどの情報を発信しています。

放送局＝かずさエフエム(83.4MHz)

☎ 政策推進課 (56) 1288



「キア・オラきみつ」放送中！

市役所1階で公開生放送を実施しています。緊急時には市役所から割り込み放送を行い防災情報をお届けします。

日時＝毎月第2火曜日・午後3時から3時30分



今月の納期

固定資産税(3期)

国民健康保険税(6期)

納期限: 12月25日(木)

税金は私たちの暮らしを支えています。

コンビニ納付、口座

振替、スマートフォン決済など、

便利な納付方法があります。

☎ 納税課 ☎ (56) 1161



市営聖地公園の 新規使用者を募集



市営聖地公園は、緑と自然あふれる市内唯一の公営墓地です。土日、祝日問わず開園しているため、いつでもお墓参りができます。

☎ 環境衛生課 ☎ (56) 1273

【第一期整備】

墓地形態	使用料		管理手数料(年額)
	市内	市外	
普通墓地(4㎡)	55万2千円	60万7千円	5,500円
普通墓地(8㎡)	110万4千円	121万4千円	1万1千円
芝生墓地(4㎡)	55万2千円		5,500円

【第二期整備】

墓地形態	使用料		管理手数料(年額)
	市内	市外	
普通墓地(4㎡)	55万2千円		5,500円
芝生墓地(4㎡)			
合葬墓地(1体用)	10万円		0円
合葬墓地(2体用)	20万円		0円

かずさ水道広域連合企業団 職員を募集



採用予定日=令和8年4月1日

募集職種・定員=上級(電気・機械)

経験者(電気・機械)・若干名

申込期限=12月10日(水)

※受験資格、試験日など詳しくは

公式ホームページを

ご確認ください

☎ かずさ水道

広域連合企業団総務課

☎ 0438(25) 1621



君津メディカルスポーツセン ター冬期短期集中講習会



▼水泳教室

期間=12月26日(金)まで

対象=4歳から小学6年生

▼たいそう教室

期間=12月27日(土)まで

対象=4歳から小学4年生

▼クッキング教室

開催日=12月21日(日)、26日(金)

対象=小学生

※各期で日程、対象

が異なります。公式

ホームページをご確認ください

☎ (公財)体力づくり指導協会

☎ (88) 0611



君津商工会議所 新春賀詞交歓会



日時=令和8年1月9日(金)午後3時から

会場=日本製鉄(株)東日本製鉄所

君津地区本館コミュニケーション

ホール(木更津市築地1-1)

※君津駅北口より送迎バスあり

費用=3,000円(飲食あり)

申込方法=申込フォーム、または

メール ※メールの場合、事業所

名・所在地・役職・

氏名・電話番号・メー

ルアドレス(ファッ

クス)を明記してください

申込期限=12月12日(金)

☎ 君津商工会議所 ☎ (52) 2511

✉ soumu@kimitsu.or.jp



文化ホールのイチおし

☎ 0439-55-3300

★無料駐車場830台★

火曜休館 受付9:00~21:00

★特に記載のある場合を除き未就学児の入場はご遠慮ください ★車椅子席をご希望の方は君津市民文化ホールまでご連絡ください

<https://www.kimibun.jp/>



文化庁主催 全国学校上映一万人生徒鑑賞
一般劇場公開 東京ロングラン達成

めくもりの内側

余命宣告をされた人たちが
人生最期に愛に包まれていく。
自分では死ぬ場所も
選べない時代の中、
理想郷があった...



12/10(水) 大ホール
(各回入替制・149分)

①10:00 ②13:30 ③19:00

全席自由 一般1,000円/高校生以下600円

★開場は上映開始 20 分前 ★当日券のみ(前売券の販売はありません)

鼓童創立45周年ツアー 第一弾

鼓童

十二月公演2025

鼓童の近年の楽曲を主軸に
様々な公演からエッセンスを集め
「鼓童の現在(いま)」を届ける
王道かつ爽快な舞台。

好評発売中

12/13(日)

大ホール 開演14:00 全席指定

一般6,500円/高校生以下3,000円



桂宮治

全国ツアー-2025

テレビでも馴染み、
令和の爆笑王が贈る
全国ツアー
年末は「笑って」年忘れ!!

12/27(日)

中ホール 開演14:00

全席指定3,800円



★残券僅少★

パブリックコメント制度で、あなたの声を市政に！

まちづくりに対する意見を募集します

公表・募集期間＝12月8日(月)から
令和8年1月8日(木)



対象＝市内在住・在勤・在学の方、
市内に事業所などのある方、案件に
利害関係のある方など

提出内容＝案件に対する意見と、個
人の場合は住所・氏名・連絡先、市
内在勤・在学の場合は、勤務先また
は学校の名称・所在地も明記してく
ださい。団体の場合は事務所の所在

地・名称・代表者名・連絡先、利害
関係のある方は、その理由を明記し
てください。

提出方法＝郵送、ファックス、メー
ル、ホームページ内の回答フォー
ム、持参のいずれか

資料の公表場所＝担当課窓口、市
民センター、公民館、コミュニティ
センター、中央図書館、市ホーム
ページ

名称	概要	提出・問合せ先
君津市地 域防災計 画(修正 案)	激甚化・頻発化する自然 災害に適切に対応するた め、国及び県の計画の修 正等を踏まえ、計画の修 正を行うものです。 	〒 299-1192 君津市危機管理課 ☎ (56) 1290 FAX (56) 1404 ✉ kiki-kan@city.kimitsu. lg.jp
君津市国 民保護計 画(変更 案)	武力攻撃や大規模テロな どから国民の生命、身体、 財産を保護するため、国 の指針及び県の計画の変 更を踏まえ、計画の変更 を行うものです。 	

スマートフォン講座

内容＝①カメラを使おう

② インターネットを使ってみよう

③ 地図アプリを使おう

④ メッセージアプリを使おう

⑤ スマートフォンを安全に使
うための基本的なポイント

⑥ ハザードマップポータルサイ
トで災害のリスクを確認しよう

⑦ 生成 AI を使ってみよう

対象＝市内在住・在勤・在学の方
でスマートフォンを持ち込める方

定員＝各講座 15

人(定員に達し次
第申込受付終了、

申込人数に余裕がある場合は複
数回受講可能です)

内容	期日	時間	会場	申込期限	申込先
② ⑤	1/22 (木)	10:00 ～ 12:15	小糸公民館	1/15 (木)	☎ (32) 2184
① ③		13:30 ～ 15:45			
① ④	1/26 (月)	10:00 ～ 12:15	周西公民館	1/19 (月)	☎ (57) 6080
④ ⑥		14:00 ～ 16:15	生涯学習 交流センター		☎ (50) 3980
② ⑦	1/28 (水)	14:00 ～ 16:15	生涯学習 交流センター	1/21 (水)	☎ (50) 3980
② ⑦	1/29 (木)	13:30 ～ 15:45	上総地域 交流センター	1/22 (木)	☎ (27) 3181

君津市長賞候補者を募集



対象＝文化・スポーツの分野で以
下のいずれかの成績を収めた個
人、または団体

①国際規模の大会に出場

②全国規模の大会で入賞

③関東規模の大会で3位までに入賞

④全県規模の大会で優勝

※複数の大会で選考基準に該当し
ている場合は、上位の大会で応募
してください

対象期間＝令和7年1月から12月

提出書類＝君津市長賞候補推薦
書、賞状の写し、開催要項などの
写し(規模、順位のわ
かる資料) ※ 推薦書

は市のホームページ
からダウンロードできます

提出方法＝メール、郵送または持参

提出期限＝令和8年1月5日(月)

その他＝授賞式は令和8年2月13日
(金)市民文化ホールで開催予定

☎ 〒 299-1152 君津市役所

▼スポーツの部：

健康スポーツ課☎ (57) 2256

✉ kenkou@city.kimitsu.lg.jp

▼文化の部：

生涯学習文化課☎ (29) 7815

✉ shogaku@city.kimitsu.lg.jp

市役所1階・喫茶室の
運営事業者を募集



営業開始日＝令和8年1月下旬(予
定)

申込方法＝必要書類を添えて窓口
へ持参、または郵送

申込期限＝12月19日(金)

選考方法＝書類審査、プレゼン
テーション

※詳しくは、市ホー
ムページをご確認く
ださい

☎ 〒 299-1192 君津市職員互助
会(人事課内) ☎ (56) 1386

木更津税務署からのお知らせ

税の申告、今のうちから準備しましょう!!

確定申告書作成会場

期間＝令和8年2月16日(月)から3月16日(月)※土日祝日を除く

受付時間＝午前8時30分から午後4時

会場＝スパークルシティ木更津4階(木更津市富士見1-2-1)

持ち物＝マイナンバーカード、カード発行時に設定したパスワード、スマートフォンまたはタブレット、源泉徴収票等の申告書作成に必要な書類

注意事項＝▼LINEによる事前予約が必要です。当日、入場整理券も配布されますが、長時間お待ちいただく場合があります ▼3月中は混雑します。混雑時は受付を早く締め切る場合があります ▼期間中、税務署内に申告書作成



事前予約はこちら

会場はありません ▼申告書などの控えに日付印の押印はしません

▼公共交通機関でご来場ください

▼会場では申告書用紙の配布はありません ▼提出のみ行う場合は、下記郵送先に郵送、または木更津税務署に持参してください

郵送先

〒262-8507

千葉市花見川区武石町1-520

東京国税局業務センター千葉西分室(木更津税務署)

☎ 木更津税務署 ☎0438(23)6161

LINEで事前予約!

1月から3月に作成会場などでの相談を希望される方は、オンライン事前予約をお願いします。

税務署への電話は混雑します

質問・相談は国税庁ホームページのチャットボットや相談専用ダイヤルをご活用ください。



相談専用ダイヤル

☎0570(00)5901

スマホで確定申告ができます!

マイナンバーカードとスマホ・パソコンを使い、自宅で確定申告が行えます。



有効期限にご注意ください!

マイナンバーカードや電子証明書の有効期限を過ぎた場合、e-Tax手続きなどを利用できません。確定申告期間は、更新窓口が混雑する可能性がありますので、早めに手続きを行ってください。

各案の縦覧期間：12/12(金)～12/26(金)

君津都市計画に関する案の縦覧などを行います

大学設置に向けた都市計画の変更に関する案の縦覧

時間＝午前9時から午後4時30分(土日を除く)

場所＝建設計画課窓口、市ホームページ

図書＝君津都市計画用途地域の変更、君津都市計画高度地区の変更、君津都市計画大和田坂田キャンパス地区地区計画の決定

意見書の提出

受付期間＝12月12日(金)から26日(金)・消印有効

対象＝市民、または利害関係人(法人を含む)

提出方法＝意見書に必要な事項を明記の上、持参、メールまたは郵送で提出 ※意見書は窓口で配布、または市ホームページからダウンロードできます

☎ 建設計画課 ☎(56)1261



都市計画の変更に関する案の概要の縦覧と公聴会

時間＝午前9時から午後4時30分(土日を除く)※千葉県都市計画課は、午前8時30分から午後5時15分(土日を除く)

場所＝建設計画課窓口、市ホームページ ※①のみ千葉県都市計画課でも縦覧可

種類＝①内房広域都市圏都市計画区域の整備、開発及び保全の方針の変更、君津都市計画区域区域区分の変更 ほか

②君津都市計画公園(千葉ロッテマリーンズファーム本拠地の移転に係る貞元総合公園の追加)の変更

公聴会

日時＝令和8年2月1日(日)午前10



時から ※期間内に公述の申出がない場合、公聴会は中止

会場＝市役所5階・大会議室

※傍聴人の申込不要(傍聴希望多数の場合は、抽選)

公述申出書の提出

受付期間＝12月12日(金)から26日(金)・消印有効

対象＝市民、または利害関係人(法人を含む)

申出方法＝公述申出書に必要な事項を明記の上、①は千葉県知事宛、②は君津市長宛とし、市役所窓口を持参、メールまたは郵送で提出 ※申出書は窓口で配布しているほか市ホームページからダウンロードできます

☎ ①② 建設計画課 ☎(56)1261、

① 千葉県都市計画課

☎043(223)3375

意見書・公述申出書の提出先

〒299-1192 君津市建設計画課 ☎ kensetu@city.kimitsu.lg.jp

市職員の人事・給与などを公表します



詳しい内容は、市のホームページまたは中央図書館の郷土資料コーナーで、12月下旬頃から公開予定です。 問 人事課 ☎ (56) 1386

職員の給与

■ 人件費（普通会計決算）



令和 6 年度歳出決算額：375 億 1,467 万 2 千円

■ 職員給与費（普通会計決算）

区 分	職員数	給与費	一人当たり給与費
6 年度	880 人	50 億 4,162 万 5 千円	572 万 9 千円

給料	職員手当	期末・勤勉手当
30 億 5,553 万 6 千円	6 億 8,971 万 7 千円	12 億 9,637 万 2 千円

※ 1 職員手当には退職手当を含んでいません ※ 2 職員数は令和 6 年 4 月 1 日時点です ※ 3 給与費は、任期付短時間勤務職員（再任用職員（短時間勤務））の給与が含まれており、職員数には当該職員を含んでいません

職員の初任給（令和 7 年度）			
区 分	君津市	千葉県	国
一般行政職	大学卒 22 万 5,600 円	22 万 5,600 円	総合職 23 万円 一般職 22 万円
	高校卒 19 万 4,500 円	19 万 4,500 円	一般職 18 万 8,000 円

職員の経験年数別・学歴別平均給料月額（令和 7 年 4 月 1 日現在）			
区 分	一般行政職		技能労務職
	大学卒	高校卒	高校卒
経験年数 10 年	27 万 7,647 円	25 万 2,078 円	－
経験年数 20 年	36 万 603 円	31 万 1,883 円	－
経験年数 25 年	38 万 5,316 円	32 万 2,794 円	32 万 6,439 円
経験年数 30 年	41 万 1,711 円	37 万 8,048 円	－

採用者数（令和 6 年度）	
区 分	人 数
一 般 行 政 職	18 人
土 木 技 師	1 人
建 築 技 師	2 人
社 会 福 祉 士	1 人
保 健 師	1 人
看 護 師	1 人
心 理 士	1 人
社会教育主事	1 人
管 理 栄 養 士	1 人
計	27 人

分限・懲戒処分		(令和 6 年度)	
区 分	人 数		
休 職	14 人		
計	14 人		
退職者数		(令和 6 年度)	
区 分	人 数		
定 年 退 職	10 人		
そ の 他	25 人		
計	35 人		
平均年齢		(令和 7 年 4 月 1 日現在)	
区 分	君津市	国	
一 般 行 政 職	39.5 歳	41.9 歳	
技 能 労 務 職	56.8 歳	51.3 歳	

区分	内 容	
扶養手当	▼ 配偶者：	行政職給料表 7 級以下 3,000 円
	▼ 父母等：	行政職給料表 7 級以下 6,500 円 行政職給料表 8 級：3,500 円
	▼ 子：	1 人 1 万 1,500 円 ※ 16 歳から 22 歳までの子 1 人につき 5,000 円加算
住居手当	借家の場合（家賃 1 万 6,000 円を超える場合に限る） 家賃の額に応じて 2 万 8,000 円まで支給	
通勤手当	電車・バス：全額支給（6 箇月定期券等の価額による一括支給を基本）	
	乗用車など：使用距離などに応じて 3,800 円～ 2 万 1,400 円を支給	
地域手当	支給率	5.0%
	支給対象職員数	888 人
	1 人当たり平均支給年額	18 万 9,943 円
退職手当	(支給率)	自己都合 応募認定・定年
	勤続 20 年	19.6695 月分 24.586875 月分
	勤続 25 年	28.0395 月分 33.27075 月分
	勤続 35 年	39.7575 月分 47.7090 月分
	最高限度額	47.7090 月分 47.7090 月分
	その他の加算措置	定年前早期退職特例措置（2 ～ 20% 加算）
	1 人当たり平均支給額	自己都合：425 万 9 千円 応募認定・定年：2,303 万 8 千円

※支給対象職員数は、令和 7 年 4 月 1 日現在、1 人当たり平均支給年額・平均支給額は令和 6 年度、それ以外は令和 7 年度のデータです

特別職の報酬など（令和 7 年 4 月 1 日現在）		
区 分	給料・報酬の月額	期末手当
市 長	82 万 6,500 円	6 月期 2.250 月分 12 月期 2.350 月分 計 4.600 月分 ※令和 6 年度支給割合
副 市 長	70 万 4,000 円	
教 育 長	62 万 3,000 円	
危 機 管 理 監	56 万 700 円	
議 長	53 万円	
副 議 長	47 万円	
議 員	45 万円	

部門別職員数と増減数（各年 4 月 1 日現在）			
区分	職員数		対前年増減数
	令和 6 年	令和 7 年	
一 般 行 政 部 門	612 人	605 人	▲ 7
教 育 部 門	108 人	106 人	▲ 2
消 防 部 門	160 人	160 人	0
公営企業等部門（国保、介護保険など）	52 人	48 人	▲ 4
合 計	932 人 [975]	919 人 [975]	▲ 13 [0]

※ 1 職員数は一般職の数 ※ 2[] 内は、条例定数の合計

ラスパイレス指数 ※（各年 4 月 1 日現在）				
区 分	令和 3 年	令和 4 年	令和 5 年	令和 6 年
君津市	100.3	99.4	99.7	99.7
県内市平均	100.6	100.5	100.3	100.1

※国家公務員の給与水準を 100 とした場合の地方公務員の給与水準を示すものです



回答者の中から抽選で
きみぴょんグッズ
をプレゼント！

裏表紙掲載の広報きみつ読者アンケートにも、ご協力ください！



みんなで選ぶ！ 君津市 10 大ニュース & 広報意識調査アンケート



① みんなで選ぶ！ 君津市 10 大ニュース

2025 年の君津市の主な出来事を一覧にまとめました。今年印象に残った出来事を 3 つ選び、皆さんの投票で、2025 年の 10 大ニュースを決めましょう！

主な出来事の一覧は、市ホームページ、または各公民館で配付している回答用紙をご確認ください。

所要時間 = 1 分程度



② あなたの声を聴かせて！ 広報意識調査アンケート

より伝わる広報を目指して皆さんの意見を市の広報活動に活かすためのアンケートです。

所要時間 = 1 分程度

③ 広報きみつ読者アンケート

今月号の広報きみつの感想を回答するアンケートです。

※回答項目など、詳しくは裏表紙をご確認ください

所要時間 = 1 分程度

回答方法

■ インターネット回答

①から③をまとめて回答できます。

右のコードを読み込み回答してください。



■ 持参・郵送

①② 各公民館で配付している、または市ホームページでダウンロードできる回答用紙に必要事項を記入し回答してください。※回答用紙には質問項目が記載されています

③ ハガキで回答してください。

回答期限：12 月 15 日(月) / 郵送先：〒 299-1192 君津市政策推進課 ☎ (56) 1288

広報きみつはスマホ・パソコンで読むことができます！



市ホームページ

■ PDF 版

印刷された誌面と同じ状態のデータを読むことができます。

■ HTML 版

印刷された誌面と同じ内容を、スマホやパソコンの画面にあった文字の大きさ、レイアウトで読むことができます。記事を拡大させる必要がないため、好きな文字の大きさで読むことができます。



カタログポケット

誌面と同じ内容を同じデザインで読むことができます。文字の拡大機能や、音声読み上げ機能を使うことができます。



■ 導入方法

- 1 アプリストアで「カタポケ」と検索
- 2 アプリをインストールし、検索メニューで「君津市」と検索
- 3 表示された広報きみつを開き、日本語で読むを選択する

広報誌の発行を LINE でお知らせしています！

君津市の公式 LINE を友だち追加していない方は、右の二次元コードから友だち登録を行ってください。



君津市からののお知らせが LINE に届かない方へ

受信設定を行う必要があります。君津市のトーク画面の右下にある下記のマークを押し、案内に沿って設定を行ってください。受信設定は、市役所 7 階・政策推進課でもお手伝いしています。

☎ 政策推進課 ☎ (56) 1265



からだイキイキ きみつごはん！



ほうれん草と
魚肉ソーセージの
中華風炒め

材料：2人分

ほうれん草	1袋	酢	小さじ1
魚肉ソーセージ	1本	おろしにんにく	小さじ1/2
しめじ	1パック	塩	小さじ1/2
ごま油	小さじ2	こしょう	少々

作り方

- ① ほうれん草は5cmの長さに切り、水に5〜10分さらした後、水気を切る。
- ② しめじは石づきを取り、ほぐす。
- ③ 魚肉ソーセージは、5mm幅の細切りにする。
- ④ フライパンに魚肉ソーセージとしめじ、ほうれん草を入れ、火をつけずにごま油をなじませる。
- ⑤ 中火で炒め、水分がとんだらAを入れてなじませる。

ひとくちメモ

ほうれん草は冬が旬の緑黄色野菜で、冬採りのものは甘みが増し、栄養価も高くなります。特にビタミンCは、夏に比べて約3倍も多く含まれ、免疫機能の向上が期待できます。風邪を予防するためにも、積極的に食べましょう。

健康スポーツ課 ☎ (57) 2233

きみつの俳句・短歌

君津市民芸術祭俳句・短歌大会入選作品

秋收め祖父の手垢の農日記

木更津市真舟 斎藤 すすこ

大根炊く老ひし二人の無言かな

泉 原田 芳女

悲しみを追い越すつばき欲し花野

君津台 石井 紀美子

小窓より空は始まる冬銀河

久保 鈴木 美幸

ねんねこや母の背中は無敵なり

中島 芦刈 茜

旅先の風呂にて孫に百まで生きてと告げられ
目元が緩む

依田 新田 力男

梅雨空を上へ上へと立葵
赤い花つけこそり咲きおり

南子安 佐藤 美千代

五年後の口ツテを支える選手らの
掛け声響かん貞元の空

西坂田 内川 英夫

いやさかは君津のほこり
祭人踊る笑顔に街角揺れる

泉 香取 季記

お互いに「どうぞ」と道を譲りあう
ヘルプマークと杖のあなたよ

外箕輪 佐藤 鮎美

Let's 脱炭素 de
STOP! 温暖化

日常生活をひと工夫して省エネに！

お風呂の使用方法などを見直して省エネにチャレンジ！

お風呂の設定温度を高くしすぎないことや、給湯と追いだき機能を使い分けることで省エネにつながります。

☎ 環境保全課 ☎ (56) 1296

君津市は、東京ガス(株)とカーボンニュートラルのまちづくりに向け連携しています。(出典：東京ガス都市生活研究所「ウルトラ省エネブック」(2025年2月))



熱すぎるお湯、省エネにはNG！

お風呂の設定温度を2℃下げ、約40℃に設定することで、約9%の省エネになります。



1日1回
× 365日

180Lの水を20℃から40℃に沸かす場合と42℃に沸かす場合

【年間】光熱費：2,153円
ガス：13.3m³ / CO₂：29.4kg を削減

追いだき機能を使って水を大切に！

給湯は効率が良く、お湯を沸かすだけであれば省エネですが、残り湯が温かいときは、追いだきがさらに省エネです。

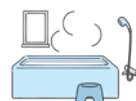

1日1回
× 365日

180Lの水を40℃に沸かし、24時間後に40℃に追いだきした場合と、180Lの水を40℃に沸かした場合

【年間】光熱費：12,779円 / ガス：25.8m³
水道：32.8m³ / CO₂：74.8kg を削減

キックボクシング全国大会で日本一に！ 北流会君津ジム 森岡 悠樹 さん



表敬訪問に訪れた森岡さん(中央)と、北流会君津ジム・町田会長(右)

森岡さんは、9月に開催された「KNOCK OUT-BLACK スーパーバンタム級王座決定戦」で、チャンピオンに輝きました。ルールの異なる同階級の大会(KNOCK OUT-RED)でも王座に輝いている森岡さんは、両ルールの統一王者として快挙を成し遂げました。

ブラジリアン柔術の全国大会で団体優勝！ カルペディエム君津



ブラジリアン柔術は、初心者や女性でも始めやすい格闘技です

子どもから大人まで幅広い年代にブラジリアン柔術の指導を行っている「カルペディエム君津」が、9月に開催された全日本ノービス選手権でチーム優勝に輝きました。表敬訪問に訪れた大輪裕基代表は、「今後も地域の一員として、市の発展に貢献できるよう活動を続けてまいります」と話してくれました。

令和7年度交通安全優良団体として表彰 周西小グリーンクラブ



日頃の活動、誠にありがとうございます！

周西小学校区の通学路で子どもたちの見守り活動を行っている周西小グリーンクラブの皆さんが、令和7年度交通安全優良団体として県から表彰されました。皆さんは悪天候の日も見守りを行っているほか、学校周辺の清掃や交通安全教室、安全マップ作りなどの活動にも尽力されています。

防災意識と防災行動力の向上を図る！ 総合防災訓練を実施しました！



地域住民をはじめ、地元消防団や防災関連機関など多数の方が参加しました

11月8日、周東中学校で総合防災訓練を実施しました。大規模災害を想定した訓練には、小糸地区住民や防災関連機関が参加。応急救出・搬送訓練や炊き出し訓練のほか、千葉県警察のヘリコプターによる孤立集落対応訓練などを行い、防災意識の向上と関係機関との連携強化を図りました！

旧大和田小学校に大学進出が決定！

学校法人タイケン学園グループと 包括連携協定を締結しました！



協定締結の様子…柴岡三千夫理事長(右)と石井宏子市長(左)

旧大和田小学校の校舎やグラウンド等を活用し、日本ウェルネススポーツ大学君津キャンパスの開設・運営を決定した学校法人タイケン学園グループと新たに包括連携協定を締結しました。

☎ 公共施設マネジメント課
(56) 1374

主な連携内容

- ▼ 君津キャンパスを中心とした地方創生の推進
- ▼ 文化・教育振興、スポーツ推進、生涯学習に関すること

- ▼ 地域福祉、健康、子育て環境の向上
- ▼ 人的、物的、学術的資源の活用
- ▼ 国際交流の推進
- ▼ 人材育成

■ 協定をもとに元オリンピックがニューイヤーマラソンに参加！

元オリンピック陸上競技選手で、日本ウェルネススポーツ大学陸上競技部監督兼選手の杉町マハウ氏による特別イベントです。詳しくは、5ページをご確認ください。



～秋の叙勲・褒章～ 永年の功績が光り輝く

叙勲は、国家または公共のために功労のあった方に対して授与され、褒章は、さまざまな社会的分野において実績の優れた方に対して授与される国の栄典です。

旭日双光章(地方自治功労)

はしもと れいこ
橋本 礼子 氏



平成19年9月、地域住民の絶大なる信望を得て初当選されて以来、4期16年にわたり君津市議会議員として在職されました。この間、教育福祉常任委員長、決算審査特別委員長、君津中央病院企業団議会議長などを歴任し、地域隆盛の礎を築かれました。

生涯学習を推進するうえで中心となる社会教育施設の充実を図るため、平成21年の生涯学習交流センター、平成22年の上総地域交流センターの開館に貢献。子どもや子育てをめぐる環境が大きく変化している中で、子どもたちの育成環境の整備に力を注ぎ、宮下どろんこ保育園の開園をはじめとした保育の受け皿の多様化を図るなど、地方自治の発展と市民福祉や地域医療の向上に尽力されました。

受章にあたり橋本氏は「4期16年にわたり議員としての任期を全うすることができたのは、皆様のご支援とご協力の賜物でございます。これまで支援してくださった皆様に深く感謝申し上げます。今後も市の発展に微力ながら貢献してまいります」と述べられました。

藍綬褒章(産業振興功績)

あまがさ ひろし
天笠 寛 氏



君津商工会議所副会頭。平成3年に(有)オールプロジェクトを設立して以降、社会福祉法人志真会や(株)つばさ不動産を設立するなど産業と福祉の両面から地域の活力づくりに尽力されています。

商工会議所では青年部長、議員・常議員、地域活性化委員長を歴任。平成28年にはきみつまちづくり創生特別委員会委員長として、名水「久留里の水」の商品化や郡ダムでの水上スキー大会の開催などに貢献されました。

また、令和3年には県内の商工会議所では初となる技能実習生の管理団体許可を取得。技能実習生・特定技能生の受け入れを実現し、地域企業の人材確保と国際貢献に寄与されています。

受章にあたり天笠氏は「このたび藍綬褒章の栄に浴することができたのは、ひとえに地域の皆様のご支援とご協力の賜物と、心より感謝申し上げます。地域発展と福祉の向上はもとより、外国人雇用の促進や地方創生にも引き続き力を尽くし、皆様と共により良い地域づくりに努めてまいります」と述べられました。

危険業務 従事者叙勲

瑞宝双光章

警察官、自衛官、消防吏員等危険性の高い業務に従事した55歳以上の元公務員を対象に叙勲する日本の栄典制度です。

鴛田 和三 氏(消防功労)

元 袖ヶ浦市消防司令長

笹川 宜令 氏(警察功労)

元 千葉県警部

文化の日 千葉県功労者表彰

さまざまな分野で顕著な功績を挙げ千葉県発展に貢献された方が表彰されるものです。

栗原 政夫 氏 (交通安全功労)

経歴

現 君津交通安全協会会長
現 千葉県交通指導員ほか

君津市表彰

11人と5団体を表彰し、石井市長から表彰状と記念品を贈呈しました。☎ 秘書課 ☎(56)1381



医療功労

茂田 圭弘 氏
茂田 博 氏
比嘉 勝司 氏

福祉功労

小林 豊 氏
地曳 昭人 氏

消防功労

石川 祐介 氏 大竹 慶明 氏
岡田 忍 氏 根岸 重夫 氏
吉田 晃一 氏

行政相談功労

須藤 洋子 氏

国際貢献功労

つばさインターナショナル・アカデミー

善行

君津市文化協会 茶華道部

寄附

安房運輸株式会社
株式会社 IDOM
共栄運輸株式会社

本市の市政、社会、経済、文化の発展に貢献し、功績が顕著である方を君津市表彰規則に基づき、表彰するものです。

／ あなたの声を聴かせて！ ／ アンケート & プレゼント！

アンケート回答者の中から抽選でプレゼントが当たります！

今月のプレゼント

街歴対戦カードゲーム コリチャイズ君津版

君津市の特産や名所などを題材にしたカードゲームです。地域のことを知りながら遊ぶことができます！



抽選で
2名様

今月のアンケート

- 1 今月号の広報きみつの読みやすさを10点満点で評価してください。
- 2 今月号の広報きみつで良かった記事や写真、分かりづらかった記事があれば教えてください。
- 3 今年一年間の印象的なできごとを教えてください。
- 4 広報に関するご意見・ご感想・市内で活躍されている方・おすすめのスポットなどがあれば教えてください。

回答方法

住所・氏名・年齢・アンケートの回答を明記の上、メールまたはハガキでご回答ください。市ホームページのアンケートフォームからも回答できます。



回答先 / 問合せ

〒299-1192 君津市役所政策推進課 ☎(56)1288
✉ seisaku@city.kimitsu.lg.jp
回答期限 = 12月15日(月)消印有効

抽選結果の発表はプレゼントの発送をもってかえさせていただきます。

プレゼント提供者インタビュー

ねこぼたクリエイツ

Q1：お店のPRをお願いします！

A1：「街歴対戦カードゲーム コリチャイズ」という地域の名物、特産、歴史、店舗などをベースにしたカードゲームを作っています。その他に、五目並べを基本としたカードゲームなども作っています！



Q2：仕事のやりがいを教えてください！

A2：自由な時間、自分の好きなように、カードゲームを作ることができ楽しいです。試行錯誤しながら一つの作品を作り上げることもまた、この仕事のやりがいの一つです。自分の作成したカードゲームでたくさんの人に喜んでもらえることに、喜びと感謝の気持ちを感じています！

事業者情報

所在地／君津市三直1321-10 定休日／木曜日、土曜日、日曜日
営業時間／午前10時から午後3時
☎ ☎ nekobota073@gmail.com

お便りの コーナー

先月は10通のお便りをいただきました。皆さんからいただいたお便りの一部をご紹介します。

文化ホールのあゆみを興味深く拝見しました。ホールでのイベント等増えていくと嬉しいです。(40代・女性)



市民文化ホールの稼働率は県内でもトップレベルの高さなのだそう。プロアマ問わず多種多様なイベントが開催されているので、ぜひチラシなどをご覧ください！

編集後記

周

西地区でまちづくり団体「周西ファンBASE」が誕生し、君津市地域づくり協議会に認定されました。市内ではコミュニティ清和に続き2団体の認定です。令和6年度から始まった地域づくり協議会の取り組みは、現在、認定を受けた2団体のほかに、小櫃地区で協議会の設立準備会が進んでいます。人と人がつながり、そして地域と地域がつながるような活動が市内全域で活発に広がっていくことが楽しみです！(東)

広報
Facebook



観光
Instagram



広報
X (旧 Twitter)



きみびょん
X (旧 Twitter)



きみびょん
Instagram



動画
YouTube



広報
LINE



78,839人(−64) うち外国人1,595人(+46)
男40,178人(−18) 女38,661人(−46)
[10月] 出生32人・死亡85人・転入201人・転出212人



世帯数

39,610世帯(+15)

※11月1日現在。()内は前月比較

広報きみつは、市内の公共施設やスーパー、コンビニなどで配布しているほか、医療機関でもお読みいただけます。※部数に限りあり
最寄りの配付施設は市ホームページをご確認ください。



編集・発行

君津市 企画政策部 政策推進課
〒299-1192 千葉県君津市久保2-13-1
☎0439(56)1288 FAX 0439(56)1628
✉ seisaku@city.kimitsu.lg.jp