

きみとまちつなぐ



KIMITSU

2025
12
No.652

特集
つながる
地域

今月の表紙：周西ファン BASEの皆さんと周西地区文化祭に関わった皆さん



「いいね!」と「楽しい!」が集まって、地域がつながる。
周西地域で始まった新たなまちづくり活動をご紹介します!

- ④ 12月以降のイベントをご紹介します!
- ⑧ 年末年始の業務案内
- ⑬ スマートフォン講座
- ⑲ 永年の功績が光り輝く ～秋の叙勲・褒章～

16 ページ

みんなで選ぶ!
君津市10大ニュース



会員募集中
です！

周西のいいね！と楽しい！をつなぐ。



周西ファンBASE

一緒に
活動しよう！

周西地域を舞台にした「まちづくり」のFun(楽しい)を分かち合いながら、
Fan(地域を愛する人)を増やしていく拠点(ベース)という想いが込められた
まちづくり団体です。全体活動のほか、6つのグループ活動を予定しています。

周西ファン食堂

周西地域内の各自治会館などを会場に、地域の皆さんが集い、一緒に食事ができる地域食堂を開設します。

あれカフェ

地域の皆さんが周西公民館などを会場に、集い、交流できるカフェを開設します。飲み物やお菓子を用意して、お待ちしております！

若者チャレンジ

若い世代が周西地域を舞台に「自分たちがやってみたいことに挑戦する取り組み」を全力でサポートします！

周西グルメグランプリ

周西地域ならではの新たな名産品を生み出すために、グルメグランプリを開催します！

周西魅力探訪スタンプラリー

周西地域を歩いて、季節の移り変わりを感じながら、歴史や文化を学び、周西の魅力を再発見できるスタンプラリーイベントを開催します。

空き家・空き店舗活用

周西地域に点在する空き家や空き店舗を問題ではなく、地域の資源として捉え直して、活用方法を検討する取り組みを進めます。

写真：周西ファンBASEの皆さん



LINEで
情報発信中!!

周西ファンBASEの公式LINEアカウントで周西地域のイベント情報などを発信しています！

☎ 周西ファンBASE運営委員会
✉ susai.town@gmail.com



周西ファンBASE
設立までの軌跡



公式ホームページ

楽しいを
つなぐ！

「周西地域に必要なことは何か」をテーマに、地域の魅力を再認識しながら、地域住民らがやってみたいことを語り合い、少しずつ理想の思いを形にし

てきました。その軌跡は、公式ホームページで広く発信中です。ぜひ！ご覧ください！



写真

設立総会に参加した周西ファンBASEメンバー・市関係者・来賓による集合写真

特集

つながる地域



周西ファンBASEは、周西地区の情報発信や各種イベントへの参加、関係団体との連携など、周西地区を「つなぐ」取り組みを全体活動とし、次ページで紹介する6つのグループ活動を実施していきます。

周

西地区の「いいねー」と「楽しいー」をつなぐ。

令和7年9月28日、周西公民館で設立総会が開催され、同地区のまちづくり団体として「周西ファンBASE」が発足しました。その後、市は同団体を「君津市地域づくり協議会」に認定。清和地区で活動するコミュニティ清和に続き、市内で2団体目となる地域づくり協議会が誕生しました。

同団体は1年以上にわたり、まちの魅力を高めるための意見交換や、地域課題を共有・解決するための設立準備会を立ち上げ、話し合いを重ねてきました。こうした活動の中で、地域を知り、地域を思い「自分たちのまちを自分たちの手で盛り上げる」という意識が地域の中で広がりをみせています。周西地区で新たに誕生した地域づくり協議会「周西ファンBASE」をご紹介します。



地域づくり協議会とは!?



地域に暮らす皆さんが、自分たちが望む地域の未来を考え、それに向けて自分たちで活動するときに、市が伴走的な支援を行うまちづくりの仕組みです。

市内の動き

- 清和地区 (令和6年5月)
コミュニティ清和を地域づくり協議会に認定
- 周西地区 (令和7年10月)
周西ファンBASEを地域づくり協議会に認定
- 小櫃地区 (令和7年3月)
地域づくり協議会設立準備会スタート

【問合先】

地域づくり課
☎ (56) 1483



12/21 ほか ミニ展示・解説&ピアノ演奏 [日] 「松本ピアノと戦争 ―ピアノ工場が軍需工場となった日―」



戦後 80 年、松本新吉氏生誕 160 年の節目に開催する、君津が生んだ唯一無二の文化資産「松本ピアノ」のイベントです！



当時の松本ピアノ八重原工場

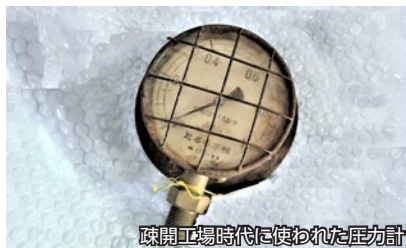

疎開工場時代に使われた圧力計



佐藤かおる氏



松岡知子氏

ミニ展示

戦後 80 年、松本新吉氏生誕 160 年の節目に、両者の接点である軍需工場「第二海軍航空廠」の疎開を軸に構成したミニ展示(巡回展)を開催しています。

期間・会場=① 12 月 21 日(日)のみ・周南公民館
② 12 月 23 日(火)から令和 8 年 1 月 18 日(日)・中央図書館(企画展示室)

時間=①午前 9 時から午後 10 時 ※日曜日は午後 5 時まで
②午前 10 時から午後 6 時

問 久留里城址資料館 ☎(27) 3478

解説&ピアノ演奏

展示の解説や松本ピアノの演奏会を行います。

日時= 12 月 21 日(日)午前 10 時から正午

会場・定員=周南公民館・50 人(先着順)

持ち物=筆記用具・飲み物(自動販売機はありません)

講師・協力=久留里城址資料館職員、松本ピアノ・オルガン保存会

申込期限= 12 月 12 日(金)

申込方法=申込フォーム

問 周南公民館 ☎(52) 4915



申込フォーム

1/24 ほか 新たな年！爽やかな走りはじめに！ [土] 第 54 回君津ニューイヤーマラソン大会



種目別に優勝者へメダル・賞状・副賞、2 位と 3 位にメダル・賞状を贈呈します！



日本ウェルネススポーツ大学所属の杉町マハウ氏(北京・リオオリンピック出場)による特別イベントも開催予定！

日時=令和 8 年 1 月 24 日(土)
午前 10 時から正午(8 時 50 分受付)

集合場所=市民体育館前・噴水広場

参加資格=▼完走できる自信があり、自身の健康に異常のないことを確認した方

▼主催者が決めた大会ルールなどを守る方

コース=内みのわ運動公園～三直堰～市民文化ホール～共和橋先(折り返し)

注意事項=▼小・中・高校生は保護者の承諾を得て参加してください ▼未就学児と体の不自由な方は伴走者が必要です

部門	種目・対象		距離	定員
競技の部	①	小学生男子(4年生以上)	2km	なし
	②	小学生女子(4年生以上)		
	③	中学生男子	3km	
	④	中学生女子		
	⑤	一般男女混合(高校生以上)	5km	
	⑥	一般女子(高校生以上)		
	⑦	40歳以上男子		
	⑧	60歳以上男子	10km	
	⑨	一般(高校生以上)		
ジョギングの部	⑩	ジョギング(フリー)	1.5km	

申込方法=メール、申込フォームまたは健康スポーツ課窓口で、氏名・住所・電話番号・メールアドレス・性別・生年月日・参加種目・緊急連絡先(大会参加者以外の氏名・電話番号)をお伝えください。

申込期限= 12 月 22 日(月)

申 健康スポーツ課 ☎(57) 2256

✉ kenkou@city.kimitsu.lg.jp

12/5~ 障害者週間イベント [金] (12/3 ~12/9 は、障害者週間)



会場=生涯学習交流センター、市役所 1 階ロビー



共生社会の実現に向けて、心の輪を広げましょう！

障がい者福祉への関心と理解を深め、障がい者があらゆる分野の活動に積極的に参加する意欲を高めるためのイベントです。

期日= 12 月 5 日(金)、6 日(土)

時間=午前 10 時から午後 2 時

内容=障がいを知るための体験コーナーや活動紹介、展示、販売、ボッチャ体験コーナー など

※詳しくは市ホームページをご確認ください

注意事項=市役所 1 階ロビーでの開催は、5 日のみです。

問 障がい福祉課 ☎(56) 1181 ☎(56) 1220

12/13 資料館講座 [土] 「城を歩こう」～滝田城～



集合場所:市役所北側駐車場



専門家の話を聞きながら山城を歩きます！

戦国時代の久留里城主・里見義堯と関係の深い滝田城と犬掛古戦場(南房総市)を訪れます。

日時= 12 月 13 日(土)

午前 10 時から午後 4 時

定員= 20 人(先着順)

対象=中学生以上で健脚な方

※歩きやすい服装でご参加ください

講師=小高春雄氏(君津市文化財審議委員)

費用= 300 円(保険料・高速料金)

申込期限= 12 月 10 日(水)

申 久留里城址資料館 ☎(27) 3478



12/7 おびつ里山コンサート [日]



会場:小櫃公民館・講堂



齋藤綾乃氏



篠崎陽子氏

身近な公民館で、音楽に親しむ時間をお過ごしください。

日時= 12 月 7 日(日)午後 1 時 30 分から 2 時 30 分

定員= 120 人(先着順)

演奏者=齋藤綾乃氏(千葉交響楽団打楽器)、篠崎陽子氏(ゲスト・マリンバ)

申込方法=電話、または申込フォーム

申込期限= 12 月 4 日(木)

申 小櫃公民館 ☎(35) 2488



12/20 みんなのともかつ [土] 「たき火でリトリート」



申込フォーム

会場:君津緩衝緑地



たき火を囲んで交流を深めましょう

日時= 12 月 20 日(土)午後 2 時から 4 時(1 時 30 分受付)

※雨天時は 12 月 21 日(日)に順延

対象=▼男性:25 歳から 53 歳までの独身で市内在住、または在勤の方 ▼女性:25 歳から 53 歳までの独身の方(居住地不問)

定員=各 10 人程度

申込方法=電話、ファックス、メールまたは申込フォーム

申 周西公民館 ☎(57) 6080 ☎(55) 8852

✉ susai-k@city.kimitsu.lg.jp

● ひまわり号運行予定：きみぴょんがラッピングされた移動図書館です

巡回日	曜日	時間	場所
9	火	10:00 ～ 10:20	小櫃小学校
9・23		10:30 ～ 11:00	小櫃保育園
9		13:00 ～ 13:30	暁星君津幼稚園
9・23		13:45 ～ 14:00	中野西公園
9		14:30 ～ 15:00	八重原小学校
10・24	水	9:40 ～ 10:00	AIAI NURSERY 君津
24		10:40 ～ 11:00	小糸保育園
10		12:50 ～ 13:10	周西小学校
10・24		14:00 ～ 14:20	堺田公園
		14:30 ～ 14:50	漁業資料館
		15:00 ～ 15:30	ウェルネス保育園
11・25	木	10:30 ～ 11:00	君津保育園
11		11:10 ～ 11:25	坂田・五竜公園
		12:50 ～ 13:20	周西の丘小学校
		11・25	15:00 ～ 15:30

■ 注意事項：▼祝日、悪天候の日、ステーションでの行事などの都合で運休することがあります
▼年末年始(12/28～1/4)と冬休み期間の小学校、幼稚園、君津特別支援学校の巡回は運休します

【12月】中央図書館の催し

内容	期日	時間	対象
わらべうたの時間	4(木) 18(木)	10:30～	0歳からのお子さんとその親
おひげにだっこの絵本の時間	11(木) ※25日はお休み		2歳以上のお子さんとその親
おはなし会 ①えほんの回 ②おはなしの回	6(土)	① 14:00～ ② 14:30～	① 3歳から未就学児 ② 小学生
冬のおはなし会 ①えほんの回 ②おはなしの回	20(土)	① 10:30～ ② 11:15～	① 3歳から未就学児 ② 小学生

歯周疾患検診を受けましょう!!

対象の方には6月末にはがきを郵送しています。
受診期限＝12月31日(水)※休診日は除く
問 健康スポーツ課 ☎ (57)2233



自分のペースではじめる健康増進！気軽に身体を動かそう！ 問 高齢者支援課 ☎ (56)1458

☀ うんどう教室

期日	時間	会場	持ち物	備考
2(火) 9(火) 16(火) 23(火)	10:30～11:30	内みのわ運動公園	▼飲み物 ▼タオル ▼マスク ▼体温を記入したメモ	雨天時は、室内で実施します 
	14:00～15:00	保健福祉センター		

対象＝おおむね60歳以上の市民の方 ※予約不要

☀ きみつ健康体操

自治会館などの身近な集会場で皆さんと交流しながら体操を行います。体操教室に関心のある方、参加を希望する方はお問い合わせください。



【尾車自治会館】

● 日曜・休日の救急当番医

問 平日：健康スポーツ課 ☎ (57)2230、休日：消防本部 ☎ (53)0119

緊急時などやむを得ない場合以外は、平日の診療時間内の受診にご協力ください。

期日	診療科目	診療時間	医療機関名	所在地	電話番号
7(日)	耳鼻咽喉科	9:00～12:00	鮎澤耳鼻咽喉科	中野	(54)8721
14(日)	内科	9:00～17:00	玄々堂君津病院	東坂田	(52)2366
21(日)	内科・小児科		君津山の手病院	外箕輪	(54)2323
28(日)	内科		酒井医院	南子安	(52)2166
30(火)	内科・小児科		小ぐれ医院	南子安	(55)6611
31(水)	内科・小児科		かわなファミリークリニック	杵師	(32)1123
	歯科	9:00～12:00	茂田医院	久保	(52)0023
1/1(木・祝)	内科	9:00～17:00	中野歯科クリニック	中野	(55)1845
	歯科	9:00～12:00	あすなろクリニック	久保	(50)0100
1/2(金)	内科・小児科	9:00～17:00	林歯科クリニック	南子安	(50)1818
	歯科	9:00～12:00	吉田メディカルクリニック	久保	(29)7820
1/3(土)	内科	9:00～17:00	鎌田歯科医院	鎌滝	(37)3100
	歯科	9:00～12:00	君津クリニック	杵師	(55)8111
	歯科	9:00～12:00	おおの歯科医院	南子安	(54)8211

▼ 当番医は変更になる場合があります。当日の朝刊も確認してください
▼ 当番医が専門外の場合、他の医療機関の受診をお願いすることがあります
▼ 当番医は諸事情により、急きょ休診になる場合があります

木更津市夜間急病診療所(木更津市中央1-5-18) 問 ☎ 0438(25)6284
●診療科目：内科・小児科 ●診療時間：午後8時から11時

● 健康相談・健康教室 問 こども家庭センター ☎ (32)1352

区分	期日	時間	会場	対象	内容ほか
のびのび育児相談	23(火)	9:30～11:00 13:30～15:00	保健福祉センター	1か月健診受診後からおおむね就園前のお子さんと保護者	身体測定、育児・栄養・歯科相談など 持ち物＝母子健康手帳、バスタオル
歯とお食事の1歳児教室 ※22日までに要予約	23(火)	9:45～10:15 (受付9:30～)		離乳食完了期の13カ月から18カ月頃のお子さんがいる保護者	のびのび育児相談の中での集団教室(30分程度の講話)
ハローベビー教室(旧/パパママクラス) ※7日前までに要予約	15(月)	9:30～12:00 (受付9:15～)		おすすめ：妊娠中期～後期の妊婦とその家族	育児実習を通して出産・産後の準備をします。 持ち物＝母子健康手帳、筆記用具、バスタオル 

体組成測定会

注意事項：ペースメーカーなどの医用電気機器を使用中の方や金属アレルギーの方は測定できません

体重、体脂肪率、体の水分量、体脂肪率と筋肉量のバランスによる体型判定など、自身の体組成を測定します。
対象＝市内に住所を有する6歳以上の方
日時＝12月25日(木)午前9時から11時45分、午後1時30分から4時30分
会場＝保健福祉センターふれあい
館2階・コミュニティホール
※事前申し込みが必要です
申込期限＝12月24日(水)
問 健康スポーツ課 ☎ (57)2233

● こどもの発達相談

問 こども家庭センター ☎ (32)1352



ことばが遅い、動きが激しく落ち着きがない、集団生活になじみにくい、子どもへの対応がわからない、などさまざまな不安に専門の相談員が応じます。 ※要予約

● 産後ケア事業

問 こども家庭センター ☎ (32)1352



お母さんとお子さんを対象に、協力医療機関や自宅で専門職が育児相談やアドバイス、ケアなどを行い、安心して育児ができるよう支援します。

はり・きゅう・マッサージ
施術費助成事業を終了します

65歳以上の方を対象に、助成券(1回500円まで)を年間最大12枚発行している当事業は、令和8年3月末をもって終了します。今後は、うんどう教室(7ページ下段参照)などの健康増進事業を通じて、皆さんの健康増進を推進していきます。

問 高齢者支援課 ☎ (56)1731

市では、さまざまな悩みに応じる専用の相談窓口を開設しています。悩んでいる方は、一人で抱え込まず、ご相談ください。
注意事項=法律相談は、継続して受けることができません。（年1回程度）
★の相談は、事前の予約が必要です。

内容	期日	時間	会場
人権相談	4(木) 16(火)	13:00 ～ 16:00	市民
人権行政相談	9(火) 22(月)		小糸
★法律相談 ★行政書士相談	11(木)、25(木) 2(火)、1/6(火)		市民 ※交通事故相談、行政書士相談の予約は、相談日の2開庁日前まで
★交通事故相談	1(月)、15(月) 1/5(月)	10:00 ～ 12:00	
結婚相談	2(火)、5(金) 9(火)、12(金) 16(火)、19(金) 23(火)、26(金)	13:00 ～ 15:00	
休日結婚相談	20(土)	10:00 ～ 11:30	生涯 ※受付は11:15まで
消費生活相談	毎週 月・水・木・金 ※ 29、31 日を除く	9:00 ～ 12:00 13:00 ～ 15:00	消費 ☎(56) 1529

市民	市民相談室(市役所 2 階)
小糸	小糸公民館
生涯	生涯学習交流センター
消費	消費生活センター

社会福祉協議会の相談

相談内容	期日	時間	会場
★法律相談	2(火)、19(金) 1/6(火) 1/16(金)	13:00 ～ 16:00	ふれ ※ 1 月分の法律相談は、12/16(火)から予約受付開始
心配ごと相談	11(木) 9(火)	13:00 ～ 16:00	小糸
ボランティア相談	月～金	9:00 ～ 17:00	ボラ

ふれ	ふれあい相談室 ☎(57) 2250 (保健福祉センターふれあい館・3 階)
小糸	小糸公民館
ボラ	ボランティアセンター ☎(55) 0294

気軽に車を借りてみませんか?

ニコニコレンタカー

ニコニコレンタカー 君津駅前店

検索

Kクラス

	アプリ料金	ニコニコマイル	一般料金
12時間	2,420円	2,750円	3,190円
24時間	4,180円	4,290円	4,730円
以降1日当	4,180円	4,290円	4,730円
同時時間延長 (1時間当)	1,210円	1,375円	1,540円

Sクラス

	アプリ料金	ニコニコマイル	一般料金
12時間	2,520円	2,860円	3,300円
24時間	4,400円	4,510円	4,950円
以降1日当	4,400円	4,510円	4,950円
同時時間延長 (1時間当)	1,265円	1,430円	1,650円

ハイシーズン料金のお知らせ 期間:2025年12月27日～2026年1月8日
上記期間はハイシーズン料金として、下記の追加料金が追加されます。
Kクラス・Sクラス ... 24時間あたり +1,100円
F2クラス ... 24時間あたり +2,200円

Instagram

『ニコニコレンタカー 君津駅前店』

Instagram やってます!

ぜひフォローをお願いします!▶▶▶

LINE@登録 お願いします!

LINEの友だち追加からID検索 (809w2159f) またはQRコードで登録
お友だち登録で初回 **¥300** プレゼント!

JR内環線 君津駅 南口ロータリー 正面

ニコニコレンタカー 君津駅前店

(営業時間)
平日 8:00～20:00 土日 7:00～20:00

株式会社 **ワシダ**

店舗直通 ☎**0439-27-0200**

©EN/180530

有料広告

医療法人社団 幸陽会

間瀬デンタルクリニック

インプラント
マウスピース矯正

JR内房線「青堀駅」から徒歩5分 駐車場65台
障害者用駐車スペース1台および駐車場あり

スタッフ募集中.....

募集職種
●歯科衛生士
●歯科助手
●受付
●クリーンスタッフ

現在の募集はこちら▶

☎**0439-87-8211**
月～土 診療時間 8:45～17:45
日・祝 休診 ユニツト24台完備
〒293-0001 富津市大堀2-16-10

ご予約はHP
もしくはお電話にて承ります

院長 間瀬 慎一郎

歯科

QRコード

有料広告

住宅型有料老人ホーム

アビタシオン君津

ご見学予約受付中!お気軽にお問い合わせください

約4000㎡のお庭でグランドゴルフが楽しめます

A2タイプ 18.60～19.28㎡
自立・要支援の場合
前払金 0～832万円 (非課税)
※前払金0円の場合、敷金が必要です。

Web資料請求
24時間受付中

受付時間 9:00～17:00 (年中無休)

0120-1165-22

い い ろ う こ

●所在地/君津市八重原1338-1●電話/0439-54-1165●交通/JR君津駅より車で15分、日東交通A10棟前バス停より徒歩1分、「君津」J.Cより車で5分●土地・建物の権利形態/賃借●居室数/100戸●居室タイプ/18.6～38.55㎡●居室区分/全室個室●事業主体・運営管理会社/株式会社アビタシオン●居住の権利形態/利用料の支払い方式/選択方式(全額前払い方式、一部前払い・一部月払い方式、月払い方式)●入居時の要件/満65歳以上(自立・要支援・要介護)

昼食付見学実施中!

参加無料 ※事前にご予約ください。

有料広告

労働力調査にご協力を お願いします

12月から4月にかけて(準備期間1カ月、本調査4カ月)、山滝野の一部の世帯を対象に労働力調査を実施します。労働力調査は、国の経済政策や雇用対策などの基礎資料となる重要な調査です。調査対象となった世帯には調査員証を携帯した調査員が訪問しますので、ご協力をお願いします。

☎ 千葉県総合企画部統計課
☎043(223)2220

まちづくりに対する意見公募 の結果を公表しています

種類=都市計画区域の整備、開発及び保全の方針(案)、市街化調整区域における地区計画ガイドライン(最終案)

場所=建設計画課窓口、市民センター、公民館、コミュニティセンター、中央図書館、市ホームページ

公表期間=12月12日(金)から令和8年3月12日(木)まで

☎ 建設計画課 ☎(56) 1261

年末年始の業務案内

市役所業務
年末 =12月26日(金)まで 年始 =1月5日(月)から ※戸籍の届出は、本庁舎地下守衛室で年末年始も受付します ☎ 総務課 ☎(56) 1581
図書館業務
中央図書館・市民体育館分室 年末 =12月27日(土)まで 年始 =1月6日(火)から ※公民館分室は、1月5日(月)から ☎ 中央図書館 ☎(52) 4646

野焼きは、法律で 禁止されています

一般ゴミや落ち葉などを焼却する行為(野焼き)は、法律により原則禁止されています。煙や悪臭によって、近隣住民とのトラブルや生活環境の悪化のほか、健康への悪影響、火災・大気汚染の原因にもなります。一部の例外行為を除いて行わないでください。

例外行為=森林法に基づき、森林や農地などの害虫駆除や、農林業のための地ごしらえなどで行う火入れ行為 ※申請が必要です

必要書類=火入許可申請書1部、火災とまぎらわしい煙または火災の発する恐れのある行為届出書1部、火入区域図2部 ※申請書は市民センターまたは市役所3階・農林土木課で配布しているほか、市ホームページでダウンロードできます

申請期限=火入れを行う10日前

注意事項=火災などが発生した場合は、高額な損害賠償が発生することがあります。保険の加入など対策をしてください。

☎ 農林土木課 ☎(56) 1676

火葬業務
①上総聖苑 :12月31日(水)まで・1月3日(土)から ②きみさらず聖苑 :12月31日(水)まで・1月5日(月)から ※①②ともに29日(月)除く ☎ ① 環境衛生課 ☎(56) 1221 ② 木更津市生活環境課 ☎0438(36)1432
コミュニティバス
12月29日(月)から1月3日(土)は、休日ダイヤで運行します。 ☎ ▼小糸川循環線(日東交通(株)富津営業所) ☎(87)5400▼人見・大和田・神門線、中島・豊英線(大新東(株)君津営業所) ☎(50)3120
清掃工場へのごみ搬入
年末 =12月30日(火)まで ※28日(日)を除く 年始 =1月5日(月)から 受付時間 =午前9時から11時30分、午後1時から4時 ※年末は、入場に1時間以上かかります。 <u>あらかじめごみを分別して搬入してください</u> ■ 1月5日から受付日が変わります 受付日 =月曜日から土曜日(祝日を除く) ☎ 清掃工場 ☎(52) 5353

きみつ
情報通

▼ 注意事項

11月19日時点の情報です。最新の情報は、ホームページを確認いただくか、各問合せ先へお問い合わせください。

小糸・清和地区のバス運行が 変わりました！

鈴木病院前から清和公民館の間で運行が重複していたバス運行区間を見直しました。

変更日=12月1日(月)

対象路線=路線バス周西線、コミュニティバス中島・豊英線

主な変更点=

▼清和公民館から君津駅への直通便を上り・下りとも6便増加 ▼午後8時台の下り便を増便 ▼清和公民館から清和県民の森区間の電話予約が不要になりました

☎ ▼路線バスについて：日東交通株式会社 ☎(87)5400

▼コミュニティバスについて：市民生活課 ☎(56) 1225



犯罪発生状況

1/1 ～ 10/31 までの犯罪発生状況

発生状況		備考
犯罪発生総数	341 件	前年比－ 50
電話 de 詐欺	9 件	被害額 1 億 3,325 万 284 円
空き巣など	51 件	前年比－ 3
自転車盗難	31 件	前年比－ 46

空き家が狙われています！

市内で空き家に侵入し金品を窃取する侵入窃盗事件が多発しています。

空き家などを所有・管理されている方は、金品などを置いたままにすることなく、施錠の徹底などの防犯対策をするとともに、異常がないか定期的に確認しましょう。

交通事故発生状況

1/1 ～ 10/31 までの交通事故発生状況

発生状況			前年比
人身事故	124 件	－ 13	
死者数	3 人	－ 3	
負傷者数	148 人	－ 23	
物件事故	1,880 件	＋ 8	

みんなで交通事故をなくそう！

夕暮れが早まるこの時期は、夕方・夜間の交通事故に注意が必要です。早めのライト点灯や反射材の活用など対策をとりましょう。また時間にゆとりをもって運転しましょう。

義援金・救援金にご協力
よろしくお願いします

■ 現在受け付けている義援金

ウクライナ人道危機救援金

受付期間：令和8年3月31日(火)まで

令和 6 年能登半島地震災害義援金

受付期間：令和7年12月26日(金)まで

皆さんの善意は、全額日本赤十字社へ送金させていただきます。

※詳しくは、市ホームページをご覧ください

問 厚生課 ☎ (56) 1183



期間＝12月10日(水)から19日(金)

スローガン＝「飲酒運転は絶対しない、させない、許さない」

飲酒運転は犯罪です！

飲酒をすると脳の動きがマヒし、情報処理能力、注意力、判断力などが低下するため、重大な交通事故を引き起こしてしまいます。また、運転すると分かっている人に飲酒を勧める人や、同乗者にも重い刑罰が科せられます。「飲酒運転は絶対にしない、させない」を徹底しましょう。



飲酒した翌日も注意！

大量にお酒を摂取すると、体内のアルコールを分解できず、飲酒をした翌日も酒気帯び状態になっていることがあります(個人差あり)。飲酒量と時間に注意をしましょう。

夕暮れ時・夜間・明け方は注意！

歩行中の交通死亡事故を防ぐため、次のことを心がけましょう。

▼歩行者：横断歩道を利用し、必ず周囲の安全確認を行う。反射材用品を身に着けるなどして、自分の存在を知らせる

▼運転者：早めにライトを点灯し、状況に応じてハイビームを活用する

年末年始の侵入窃盗に注意！

帰省や初詣などで長期間不在にすると、空き巣などの危険性が高まります。

長期間不在にするときは

- ▼新聞の配達を止め、郵便物は不在届を出す
- ▼日頃から出入口や窓に必ずカギをかける

地域の防犯活動

防犯協会や自治会などで結成されている自主防犯団体が、子どもの見守りや防犯パトロールなどを行っています。皆さんで支えあい、安全・安心なまちづくりを目指しましょう。



自主防犯団体の活動例【南子安5丁目自治会】

■ ながら防犯パトロール隊に登録
しませんか？

買い物や犬の散歩、ジョギングなどをし「ながら」防犯の意識を持って行動することで地域の安全・安心に繋げる活動です。

登録できる方＝市内在住、在勤、または在学している18歳以上の方

活動方法＝屋外に出る際に、市が支給する腕章または帽子を着用して活動

※登録方法など、詳しくは市ホームページをご確認ください

問 市民生活課 ☎ (56) 1225



コミュニティ放送で市の情報を発信中！

コミュニティエフエム放送局のかずさエフエムで、市の行事やイベントなどの情報を発信しています。

放送局＝かずさエフエム(83.4MHz)

問 政策推進課 ☎ (56) 1288



■ 「キア・オラきみつ」放送中！

市役所 1 階で公開生放送を実施しています。緊急時には市役所から割り込み放送を行い防災情報をお届けします。

日時＝毎月第 2 火曜日・午後 3 時から 3 時 30 分

創業スクール



期日＝令和8年1月17日、24日、31日、2月7日(すべて土曜日)

時間＝午前10時から午後4時

会場＝幕張テクノガーデン会議室・CB 棟3階(千葉市美浜区中瀬 1-3)

対象・定員＝創業を考えている方、または創業間もない方・40人(応募者多数の場合、抽選)

内容＝創業計画の作成サポート、講演会(最終日のみ)

申込方法＝

申込フォーム



申込期限＝12月12日(金)正午

問 千葉県信用保証協会

☎043(239)3281

11 月から市役所の窓口
受付時間が変わりました

変更後の受付時間＝午前 9 時から午後 4 時 30 分

問 総務課 ☎ (56) 1232



マイナンバーカードの申請を
サポートしています！

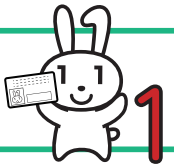

市役所で申請サポートを実施しています！

受付曜日・時間＝月曜日から金曜日(祝日を除く)・午前9時から午後4時

会場＝市役所 1 階・市民課

持ち物＝①本人確認書類
②通知カード ③住民基本台帳カード
④国から送付された申請書

※②③④はお持ちの方のみ

注意事項＝必ずカードを作りたい本人がお越しください。

■ 日曜日の申請・交付窓口

日時＝12月14日(日)午前9時から正午、午後1時から4時30分

※受付は午前 9 時から午後 4 時までです。交付を希望する方は事前に予約してください

問 市民課 ☎ (27) 0256

耳マークをご存じですか？



■ 耳マークとは：

聞こえが不自由なことを表すと同時に、聞こえが不自由な人への配慮も示すマークです。

聴覚に障がいのある人は、外見からは分かりにくいため、周りから誤解を受けるなど社会生活上の不安を抱えています。このマークを見かけたときは、相手が「聞こえない」ことを理解いただき、コミュニケーションの方法への配慮などにご協力をお願いします。

問 障がい福祉課 ☎ (56) 1181



サポステをご利用ください！



履歴書・職務経歴書の添削や面接練習など、キャリアの専門家が丁寧にサポートします。

対象＝15歳から49歳の方

問 ちば南部地域若者サポートステーション ☎0438(23)3711

障がいにに関する悩み・心配ごと
とは気軽にご相談ください！



各相談員は、障がいのある方やその家族の心配ごと、悩みごとなどに応える知識や経験のある、市や県が委嘱している民間の協力者です。気軽にご相談ください。

※秘密は厳守します

問 障がい福祉課 ☎ (56) 1181

【相談員一覧】

氏名	種別	連絡先
★ 津石 隆吉	身体障害者相談員	☎ (87) 7858 平日の 9:00 ～ 16:00
★ 小林 豊		☎ (52) 0921 月曜から土曜の 9:00 ～ 17:00
★ 三條 アサ子		☎ (54) 4316 水・金曜の 10:00 ～ 14:00
★ 生稻 房子	身体障害者相談員(ろうあ)	FAX (52) 8697 平日の 10:00 ～ 17:00
★ 朝生 千恵子	知的障害者相談員	☎ 090(5200)5019 平日の 9:00 ～ 16:00
★ 小高 美希		☎ 080(6804)0705 木曜の 9:00 ～ 16:00
齊藤 房子	千葉県地域相談員(精神障害)	FAX (57) 1214

★：千葉県地域相談員も兼ねています

介護に関する入門的研修



介護サービスの種類や利用方法など、介護に関する基本的な知識や技術を学ぶことができます。

※申込方法など詳しくは、市ホームページをご確認ください

期日＝令和8年1月10日(土)、18日(日)、25日(日)、2月1日(日)

時間＝午前9時30分

から午後4時30分

定員＝20人(先着順)

会場＝生涯学習交流センター

申込期限＝令和8年1月5日(月)

申 ぽっとスペース稲毛ペコリーノ

☎0120(86)5124



市職員の人事・給与などを公表します

詳しい内容は、市のホームページまたは中央図書館の郷土資料コーナーで、12月下旬頃から公開予定です。 人事課 ☎(56)1386



職員の給与

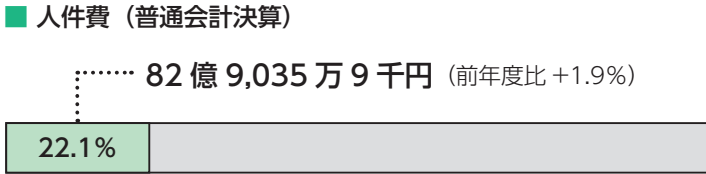

令和 6 年度歳出決算額：375 億 1,467 万 2 千円

■ 職員給与費（普通会計決算）

区 分	職員数	給与費	一人当たり給与費
6 年度	880 人	50 億 4,162 万 5 千円	572 万 9 千円

給料	職員手当	期末・勤勉手当
30 億 5,553 万 6 千円	6 億 8,971 万 7 千円	12 億 9,637 万 2 千円

※ 1 職員手当には退職手当を含んでいません ※ 2 職員数は令和 6 年 4 月 1 日時点です ※ 3 給与費は、任期付短時間勤務職員（再任用職員（短時間勤務））の給与が含まれており、職員数には当該職員を含んでいません

職員の初任給（令和 7 年度）				
区 分		君津市	千葉県	国
一般行政職	大学卒	22 万 5,600 円	22 万 5,600 円	総合職一般職 23 万円 22 万円
	高校卒	19 万 4,500 円	19 万 4,500 円	一般職 18 万 8,000 円

職員の経験年数別・学歴別平均給料月額（令和 7 年 4 月 1 日現在）			
区 分	一般行政職		技能労務職
	大学卒	高校卒	高校卒
経験年数 10 年	27 万 7,647 円	25 万 2,078 円	－
経験年数 20 年	36 万 603 円	31 万 1,883 円	－
経験年数 25 年	38 万 5,316 円	32 万 2,794 円	32 万 6,439 円
経験年数 30 年	41 万 1,711 円	37 万 8,048 円	－

採用者数（令和 6 年度）	
区 分	人 数
一 般 行 政 職	18 人
土 木 技 師	1 人
建 築 技 師	2 人
社 会 福 祉 士	1 人
保 健 師	1 人
看 護 師	1 人
心 理 士	1 人
社会教育主事	1 人
管 理 栄 養 士	1 人
計	27 人

分限・懲戒処分（令和 6 年度）		
区 分	人 数	
休 職	14 人	
計	14 人	
退職者数（令和 6 年度）		
区 分	人 数	
定 年 退 職	10 人	
そ の 他	25 人	
計	35 人	
平均年齢（令和 7 年 4 月 1 日現在）		
区 分	君津市	国
一 般 職	39.5 歳	41.9 歳
技 能 労 務 職	56.8 歳	51.3 歳

区分	内容		
扶養手当	▼ 配偶者：行政職給料表 7 級以下 3,000 円 ▼ 父母等：行政職給料表 7 級以下 6,500 円 行政職給料表 8 級：3,500 円 ▼ 子：1 人 1 万 1,500 円 ※ 16 歳から 22 歳までの子 1 人につき 5,000 円加算		
住居手当	借家の場合（家賃 1 万 6,000 円を超える場合に限る） 家賃の額に応じて 2 万 8,000 円まで支給		
通勤手当	電車・バス：全額支給（6 箇月定期券等の価額による一括支給を基本）		
	乗用車など：使用距離などに応じて 3,800 円～ 2 万 1,400 円を支給		
地域手当	支給率	5.0%	
	支給対象職員数	888 人	
	1 人当たり平均支給年額	18 万 9,943 円	
退職手当	（支給率）	自己都合	応募認定・定年
	勤続 20 年	19.6695 月分	24.586875 月分
	勤続 25 年	28.0395 月分	33.27075 月分
	勤続 35 年	39.7575 月分	47.7090 月分
	最高限度額	47.7090 月分	47.7090 月分
	その他の加算措置	定年前早期退職特例措置 （2 ～ 20%加算）	
	1 人当たり平均支給額	自己都合：425 万 9 千円 応募認定・定年：2,303 万 8 千円	

※支給対象職員数は、令和 7 年 4 月 1 日現在、1 人当たり平均支給年額・平均支給額は令和 6 年度、それ以外は令和 7 年度のデータです

特別職の報酬など（令和 7 年 4 月 1 日現在）		
区 分	給料・報酬の月額	期末手当
市 長	82 万 6,500 円	6 月期 2.250 月分 12 月期 2.350 月分 計 4.600 月分 ※令和 6 年度支給割合
副 市 長	70 万 4,000 円	
教 育 長	62 万 3,000 円	
危機管理監	56 万 700 円	
議 長	53 万円	
副 議 長	47 万円	
議 員	45 万円	

部門別職員数と増減数（各年 4 月 1 日現在）			
区分	職員数		対前年増減数
	令和 6 年	令和 7 年	
一 般 行 政 部 門	612 人	605 人	▲ 7
教 育 部 門	108 人	106 人	▲ 2
消 防 部 門	160 人	160 人	0
公営企業等部門（国保、介護保険など）	52 人	48 人	▲ 4
合 計	932 人 [975]	919 人 [975]	▲ 13 [0]

※ 1 職員数は一般職の数 ※ 2[] 内は、条例定数の合計

ラスパイレス指数 ※（各年 4 月 1 日現在）				
区 分	令和 3 年	令和 4 年	令和 5 年	令和 6 年
君津市	100.3	99.4	99.7	99.7
県内市平均	100.6	100.5	100.3	100.1

※国家公務員の給与水準を 100 とした場合の地方公務員の給与水準を示すものです

木更津税務署からのお知らせ

税の申告、今のうちから準備しましょう！！

確定申告書作成会場

期間＝令和 8 年 2 月 16 日（月）から 3 月 16 日（月）※土日祝日を除く

受付時間＝午前 8 時 30 分から午後 4 時

会場＝スパークルシティ木更津 4 階（木更津市富士見 1-2-1）

持ち物＝マイナンバーカード、カード発行時に設定したパスワード、スマートフォンまたはタブレット、源泉徴収票等の申告書作成に必要な書類

注意事項＝▼ LINE による事前予約が必要です。当日、入場整理券も配布しますが、長時間お待ちいただく場合があります ▼3 月中は混雑します。混雑時は受付を早く締め切る場合があります ▼期間中、税務署内に申告書作成



事前予約はこちらから

会場はありません ▼申告書などの控えに日付印の押印はしません ▼公共交通機関でご来場ください ▼会場では申告書用紙の配布はありません ▼提出のみ行う場合は、下記郵送先に郵送、または木更津税務署に持参してください

郵送先

〒262-8507

千葉県花見川区武石町 1-520

東京国税局業務センター千葉西分室（木更津税務署）

☎ 木更津税務署 ☎0438(23)6161

LINE で事前予約！

1 月から 3 月に作成会場などでの相談を希望される方は、オンライン事前予約をお願いします。

各案の縦覧期間：12/12(金)～12/26(金)

君津都市計画に関する案の縦覧などを行います

大学設置に向けた都市計画の変更に関する案の縦覧

時間＝午前 9 時から午後 4 時 30 分（土日を除く）

場所＝建設計画課窓口、市ホームページ

図書＝君津都市計画用途地域の変更、君津都市計画高度地区の変更、君津都市計画大和田坂田キャンパス地区地区計画の決定

意見書の提出

受付期間＝12 月 12 日（金）から 26 日（金）・消印有効

対象＝市民、または利害関係人（法人を含む）

提出方法＝意見書に必要事項を明記の上、持参、メールまたは郵送で提出 ※意見書は窓口で配布、または市ホームページからダウンロードできます

☎ 建設計画課 ☎(56)1261



都市計画の変更に関する案の概要の縦覧と公聴会

時間＝午前 9 時から午後 4 時 30 分（土日を除く）※千葉県都市計画課は、午前 8 時 30 分から午後 5 時 15 分（土日を除く）

場所＝建設計画課窓口、市ホームページ ※①のみ千葉県都市計画課でも縦覧可

種類＝①内房広域都市圏都市計画

区域の整備、開発及び保全の方針の変更、君津都市計画区域区域区分の変更 ほか

②君津都市計画公園（千葉ロッテマリーンズファーム本拠地の移転に係る貞元総合公園の追加）の変更

公聴会

日時＝令和 8 年 2 月 1 日（日）午前 10



時から ※期間内に公述の申出がない場合、公聴会は中止

会場＝市役所 5 階・大会議室

※傍聴人の申込不要（傍聴希望多数の場合は、抽選）

公述申出書の提出

受付期間＝12 月 12 日（金）から 26 日（金）・消印有効

対象＝市民、または利害関係人（法人を含む）

申出方法＝公述申出書に必要事項を明記の上、①は千葉県知事宛、②は君津市長宛とし、市役所窓口 に持参、メールまたは郵送で提出 ※申出書は窓口で配布しているほか市ホームページからダウンロードできます

☎ ①② 建設計画課 ☎(56)1261、① 千葉県都市計画課 ☎043(223)3375

意見書・公述申出書の提出先

〒299-1192 君津市建設計画課 ✉ kensetu@city.kimitsu.lg.jp

ひとくちメモ
ほうれん草は冬が旬の緑黄色野菜で、冬採りのものは甘みが増し、栄養価も高くなります。特にビタミンCは、夏に比べて約3倍も多く含まれ、免疫機能の向上が期待できます。風邪を予防するためにも、積極的に食べましょう。

健康スポーツ課 ☎(57) 2233

- 作り方**
- ① ほうれん草は5cmの長さに切り、水に5〜10分さらした後、水気を切る。
 - ② しめじは石づきを取り、ほぐす。
 - ③ 魚肉ソーセージは、5mm幅の細切りにする。
 - ④ フライパンに魚肉ソーセージとしめじ、ほうれん草を入れ、火をつけずにごま油をなじませる。
 - ⑤ 中火で炒め、水分がとんだらAを入れてなじませる。

からだ いきいき きみつごはん！

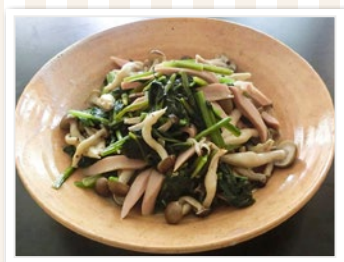

ほうれん草と
魚肉ソーセージの
中華風炒め

材料：2人分

ほうれん草	1袋	酢	小さじ1
魚肉ソーセージ	1本	おろしにんにく	小さじ1/2
しめじ	1パック	塩	小さじ1/2
ごま油	小さじ2	こしょう	少々

きみつの俳句・短歌

君津市民芸術祭俳句・短歌大会入選作品

秋收め祖父の手垢の農日記 木更津市真舟 斉藤すずこ	大根炊く老ひし二人の無言かな 泉 原田芳女	悲しみを追い越すつばき欲し花野 君津台 石井紀美子	小窓より空は始まる冬銀河 久保 鈴木 美幸	ねんねこや母の背中は無敵なり 中島 芦刈 茜	旅先の風呂にて孫に百まで生きてと告げられ 目元が緩む 依田 新田 力男	梅雨空を上へ上へと立葵 赤い花つけこぞり咲きおり 南子安 佐藤美千代	五年後のロツテを支える選手らの 掛け声響かん貞元の空 西坂田 内川 英夫	いやさかは君津のほこり 祭人踊る笑顔に街角揺れる 泉 香取季記	お互いに「どうぞ」と道を譲りあう ヘルプマークと杖のあなたよ 外箕輪 佐藤 鮎美
------------------------------	--------------------------	------------------------------	--------------------------	---------------------------	---	--	--	---------------------------------------	--

Let's 脱炭素 de STOP! 温暖化

日常生活をひと工夫して省エネに！
お風呂の使用方法などを見直して省エネにチャレンジ！

お風呂の設定温度を高くしすぎないことや、給湯と追いだし機能を使い分けることで省エネにつながります。

☎ 環境保全課 ☎(56) 1296

君津市は、東京ガス(株)とカーボンニュートラルのまちづくりに向け連携しています。(出典：東京ガス都市生活研究所「ウルトラ省エネブック」(2025年2月))

熱すぎるお湯、省エネにはNG！

お風呂の設定温度を2℃下げ、約40℃に設定することで、約9%の省エネになります。

180Lの水を20℃から40℃に沸かす場合と42℃に沸かす場合

【年間】光熱費：2,153円
ガス：13.3m³ / CO₂：29.4kg を **削減**

追いだし機能を使って水を大切に！

給湯は効率が良く、お湯を沸かすだけであれば省エネですが、残り湯が温かいときは、追いだしがさらに省エネです。

180Lの水を40℃に沸かし、24時間後に40℃に追いだきした場合と、180Lの水を40℃に沸かした場合

【年間】光熱費：12,779円 / ガス：25.8m³
水道：32.8m³ / CO₂：74.8kg を **削減**

みんなで選ぶ！ 君津市10大ニュース & 広報意識調査アンケート

回答者の中から抽選で
きみぴょんグッズ
をプレゼント！

裏表紙掲載の広報きみつ読者アンケートにも、ご協力ください！

千原ロッテマリナスファーム幸福地（仮称）移転に伴う関係者説明会

Love Kimitsu

**① みんなで選ぶ！
君津市10大ニュース**

2025年の君津市の主な出来事を一覧にまとめました。今年印象に残った出来事を3つ選び、皆さんの投票で、2025年の10大ニュースを決めましょう！

主な出来事の一覧は、市ホームページ、または各公民館で配付している回答用紙をご確認ください。

所要時間＝1分程度

**② あなたの声を聴かせて！
広報意識調査アンケート**

より伝わる広報を目指して皆さんの意見を市の広報活動に活かすためのアンケートです。

所要時間＝1分程度

③ 広報きみつ読者アンケート

今月号の広報きみつの感想を回答するアンケートです。

※回答項目など、詳しくは裏表紙をご確認ください

所要時間＝1分程度

回答方法

■ インターネット回答

①から③をまとめて回答できます。右のコードを読み込み回答してください。

■ 持参・郵送

①② 各公民館で配付している、または市ホームページでダウンロードできる回答用紙に必要事項を記入し回答してください。※回答用紙には質問項目が記載されています

③ ハガキで回答してください。

回答期限：12月15日(月) / 郵送先：〒299-1192 君津市政策推進課 ☎(56) 1288

広報きみつはスマホ・パソコンで読むことができます！

市ホームページ

■ PDF版
印刷された誌面と同じ状態のデータを読むことができます。

■ HTML版
印刷された誌面と同じ内容を、スマホやパソコンの画面にあった文字の大きさ、レイアウトで読むことができます。記事を広大させる必要がないため、**好きな文字の大きさ**で読むことができます。

カタログポケット

誌面と同じ内容と同じデザインで読むことができます。文字の拡大機能や、音声読み上げ機能を使うことができます。

■ 導入方法

- 1 アプリストアで「カタポケ」と検索
- 2 アプリをインストールし、検索メニューで「君津市」と検索
- 3 表示された広報きみつを開き、日本語で読むを選択する

広報誌の発行をLINEでお知らせしています！

君津市の公式LINEを友だち追加していない方は、右の二次元コードから友だち登録を行ってください。

君津市からのお知らせがLINEに届かない方へ

受信設定を行う必要があります。君津市のトーク画面の右下にある下記のマークを押し、案内に沿って設定を行ってください。受信設定は、市役所7階・政策推進課でもお手伝いしています。

☎ 政策推進課 ☎(56) 1265

受信設定

～秋の叙勲・褒章～ 永年の功績が光り輝く

旭日双光章(地方自治功労)

はしもと れいこ
橋本 礼子 氏



平成19年9月、地域住民の絶大なる信望を得て初当選されて以来、4期16年にわたり君津市議会議員として在職されました。この間、教育福祉常任委員長、決算審査特別委員長、君津中央病院企業団議会議長などを歴任し、地域隆盛の礎を築かれました。

生涯学習を推進するうえで中心となる社会教育施設の充実を図るため、平成21年の生涯学習交流センター、平成22年の上総地域交流センターの開館に貢献。子どもや子育てをめぐる環境が大きく変化している中で、子どもたちの育成環境の整備に力を注ぎ、宮下どろんこ保育園の開園をはじめとした保育の受け皿の多様化を図るなど、地方自治の発展と市民福祉や地域医療の向上に尽力されました。

受章にあたり橋本氏は「4期16年にわたり議員としての任期を全うすることができたのは、皆様のご支援とご協力の賜物でございます。これまで支援してくださった皆様に深く感謝申し上げます。今後も市の発展に微力ながら貢献してまいります」と述べられました。

叙勲は、国家または公共のために功労のあった方に対して授与され、褒章は、さまざまな社会的分野において実績の優れた方に対して授与される国の栄典です。

藍綬褒章(産業振興功績)

あまがさ ひろし
天笠 寛 氏



君津商工会議所副会頭。平成3年に(有)オールプロジェクトを設立して以降、社会福祉法人志真会や(株)つばさ不動産を設立するなど産業と福祉の両面から地域の活力づくりに尽力されています。

商工会議所では青年部長、議員・常議員、地域活性化委員長を歴任。平成28年にはきみつまちづくり創生特別委員会委員長として、名水「久留里の水」の商品化や郡ダムでの水上スキー大会の開催などに貢献されました。

また、令和3年には県内の商工会議所では初となる技能実習生の管理団体許可を取得。技能実習生・特定技能生の受け入れを実現し、地域企業の人材確保と国際貢献に寄与されています。

受章にあたり天笠氏は「このたび藍綬褒章の栄に浴することができたのは、ひとえに地域の皆様のご支援とご協力の賜物と、心より感謝申し上げます。地域発展と福祉の向上はもとより、外国人雇用の促進や地方創生にも引き続き力を尽くし、皆様と共により良い地域づくりに努めてまいります」と述べられました。

文化の日 千葉県功労者表彰

さまざまな分野で顕著な功績を挙げ千葉県の発展に貢献された方が表彰されるものです。

くりはら まさお
栗原 政夫 氏
(交通安全功労)

経歴

現 君津交通安全協会会長
現 千葉県交通指導員 ほか

危険業務 従事者叙勲

警察官、自衛官、消防吏員等危険性の高い業務に従事した55歳以上の元公務員を対象に叙勲する日本の栄典制度です。

瑞宝双光章

ときた かずみ
鴛田 和三 氏(消防功労)

元 袖ヶ浦市消防司令長

ささがわ よしのり
笹川 宜令 氏(警察功労)

元 千葉県警部

君津市表彰

11人と5団体を表彰し、石井市長から表彰状と記念品を贈呈しました。☎ 秘書課☎(56)1381



医療功労

茂田 圭弘 氏
茂田 博 氏
比嘉 勝司 氏

福祉功労

小林 豊 氏
地曳 昭人 氏

消防功労

石川 祐介 氏 大竹 慶明 氏
岡田 忍 氏 根岸 重夫 氏
吉田 晃一 氏

行政相談功労

須藤 洋子 氏

国際貢献功労

つばさインターナショナル・アカデミー

善行

君津市文化協会 茶華道部

寄附

安房運輸株式会社
株式会社 IDOM
共栄運輸株式会社

本市の市政、社会、経済、文化の発展に貢献し、功績が顕著である方を君津市表彰規則に基づき、表彰するものです。

キックボクシング全国大会で日本一に！ 北流会君津ジム 森岡 悠樹 さん



表敬訪問に訪れた森岡さん(中央)と、北流会君津ジム・町田会長(右)

森岡さんは、9月に開催された「KNOCK OUT-BLACK スーパーバンタム級王座決定戦」で、チャンピオンに輝きました。ルールの異なる同階級の大会(KNOCK OUT-RED)でも王座に輝いている森岡さんは、両ルールの統一王者として快挙を成し遂げました。

令和7年度交通安全優良団体として表彰 周西小グリーンクラブ



日頃の活動、誠にありがとうございます！

周西小学校区の通学路で子どもたちの見守り活動を行っている周西小グリーンクラブの皆さんが、令和7年度交通安全優良団体として県から表彰されました。皆さんは悪天候の日も見守りを行っているほか、学校周辺の清掃や交通安全教室、安全マップ作りなどの活動にも尽力されています。

ブラジリアン柔術の全国大会で団体優勝！ カルペディエム君津



ブラジリアン柔術は、初心者や女性でも始めやすい格闘技です

子どもから大人まで幅広い年代にブラジリアン柔術の指導を行っている「カルペディエム君津」が、9月に開催された全日本ノービス選手権でチーム優勝に輝きました。表敬訪問に訪れた大輪裕基代表は、「今後も地域の一員として、市の発展に貢献できるよう活動を続けてまいります」と話してくれました。

防災意識と防災行動力の向上を図る！ 総合防災訓練を実施しました！



地域住民をはじめ、地元消防団や防災関連機関など多数の方が参加しました

11月8日、周東中学校で総合防災訓練を実施しました。大規模災害を想定した訓練には、小糸地区住民や防災関連機関が参加。応急救出・搬送訓練や炊き出し訓練のほか、千葉県警察のヘリコプターによる孤立集落対応訓練などを行い、防災意識の向上と関係機関との連携強化を図りました！

旧大和田小学校に大学進出が決定！

学校法人タイケン学園グループと 包括連携協定を締結しました！



協定締結の様子…柴岡三千夫理事長(右)と石井宏子市長(左)

旧大和田小学校の校舎やグラウンド等を活用し、日本ウェルネススポーツ大学君津キャンパスの開設・運営を決定した学校法人タイケン学園グループと新たに包括連携協定を締結しました。

☎ 公共施設マネジメント課
☎(56)1374

主な連携内容

- ▼ 君津キャンパスを中心とした地方創生の推進
- ▼ 文化・教育振興、スポーツ推進、生涯学習に関すること

- ▼ 地域福祉、健康、子育て環境の向上
- ▼ 人的、物的、学術的資源の活用
- ▼ 国際交流の推進
- ▼ 人材育成

■ 協定をもとに元オリンピック がニューイヤーマラソンに参加！

元オリンピック陸上競技選手で、日本ウェルネススポーツ大学陸上競技部監督兼選手の杉町マハウ氏による特別イベントです。詳しくは、5ページをご確認ください。



／ あなたの声を聴かせて！ ／ アンケート & プレゼント！

アンケート回答者の中から抽選でプレゼントが当たります！

今月のプレゼント

街歴対戦カードゲーム コリチャイズ君津版

君津市の特産や名所などを題材にしたカードゲームです。地域のことを知りながら遊ぶことができます！



抽選で
2名様

今月のアンケート

- 1 今月号の広報きみつの読みやすさを10点満点で評価してください。
- 2 今月号の広報きみつで良かった記事や写真、分かりづらかった記事があれば教えてください。
- 3 今年一年間の印象的なできごとを教えてください。
- 4 広報に関するご意見・ご感想・市内で活躍されている方・おすすめのスポットなどがあれば教えてください。

回答方法

住所・氏名・年齢・アンケートの回答を明記の上、メールまたはハガキでご回答ください。市ホームページのアンケートフォームからも回答できます。



回答先 / 問合せ

〒299-1192 君津市役所政策推進課 ☎(56)1288
✉ seisaku@city.kimitsu.lg.jp
回答期限 = 12月15日(月)消印有効

抽選結果の発表はプレゼントの発送をもってかえさせていただきます。

プレゼント提供者インタビュー

ねこぼたクリエイツ

Q1：お店のPRをお願いします！

A1：「街歴対戦カードゲーム コリチャイズ」という地域の名物、特産、歴史、店舗などをベースにしたカードゲームを作っています。その他に、五目並べを基本としたカードゲームなども作っています！



Q2：仕事のやりがいを教えてください！

A2：自由な時間、自分の好きなように、カードゲームを作ることができて楽しいです。試行錯誤しながら一つの作品を作り上げることもまた、この仕事のやりがいの一つです。自分の作成したカードゲームでたくさんの人に喜んでもらえることに、喜びと感謝の気持ちを感じています！

事業者情報

所在地／君津市三直1321-10 定休日／木曜日、土曜日、日曜日
営業時間／午前10時から午後3時
☎ ☎ nekobota073@gmail.com

ことが楽しみです！(東)

編集後記
西地区でまちづくり団体周西ファンBASEが誕生し、君津市地域づくり協議会に認定されました。市内ではコミュニティ清和に続き2団体の認定です。令和6年度から始まった地域づくり協議会の取り組みは、現在、認定を受けた2団体のほかに、小櫃地区で協議会の設立準備会が進んでいます。人と人がつながり、そして地域と地域がつながるような活動が市内全域で活発に広がっていくことが楽しみです！(東)

お便りのコーナー

先月は10通のお便りをいただきました。皆さんからいただいたお便りの一部をご紹介します。

文化ホールのあゆみを興味深く拝見しました。ホールでのイベント等増えていくと嬉しいですね。(40代・女性)
市民文化ホールの稼働率は県内でもトップレベルの高さなのだそうです。プロアマ問わず多種多様なイベントが開催されているので、ぜひチラシなどをご覧ください！

広報
Facebook



観光
Instagram



広報
X (旧 Twitter)



きみびょん
X (旧 Twitter)



きみびょん
Instagram



動画
YouTube



広報
LINE



78,839人(−64) うち外国人1,595人(+46)
男40,178人(−18) 女38,661人(−46)
[10月] 出生32人・死亡85人・転入201人・転出212人



39,610世帯(+15)
※11月1日現在。()内は前月比較

広報きみつは、市内の公共施設やスーパー、コンビニなどで配布しているほか、医療機関でもお読みいただけます。※部数に限りあり
最寄りの配付施設は市ホームページをご確認ください。



編集・発行

君津市 企画政策部 政策推進課
〒299-1192 千葉県君津市久保2-13-1
☎0439(56)1288 FAX0439(56)1628
✉ seisaku@city.kimitsu.lg.jp