

2023 君津市企業 ガイドブック

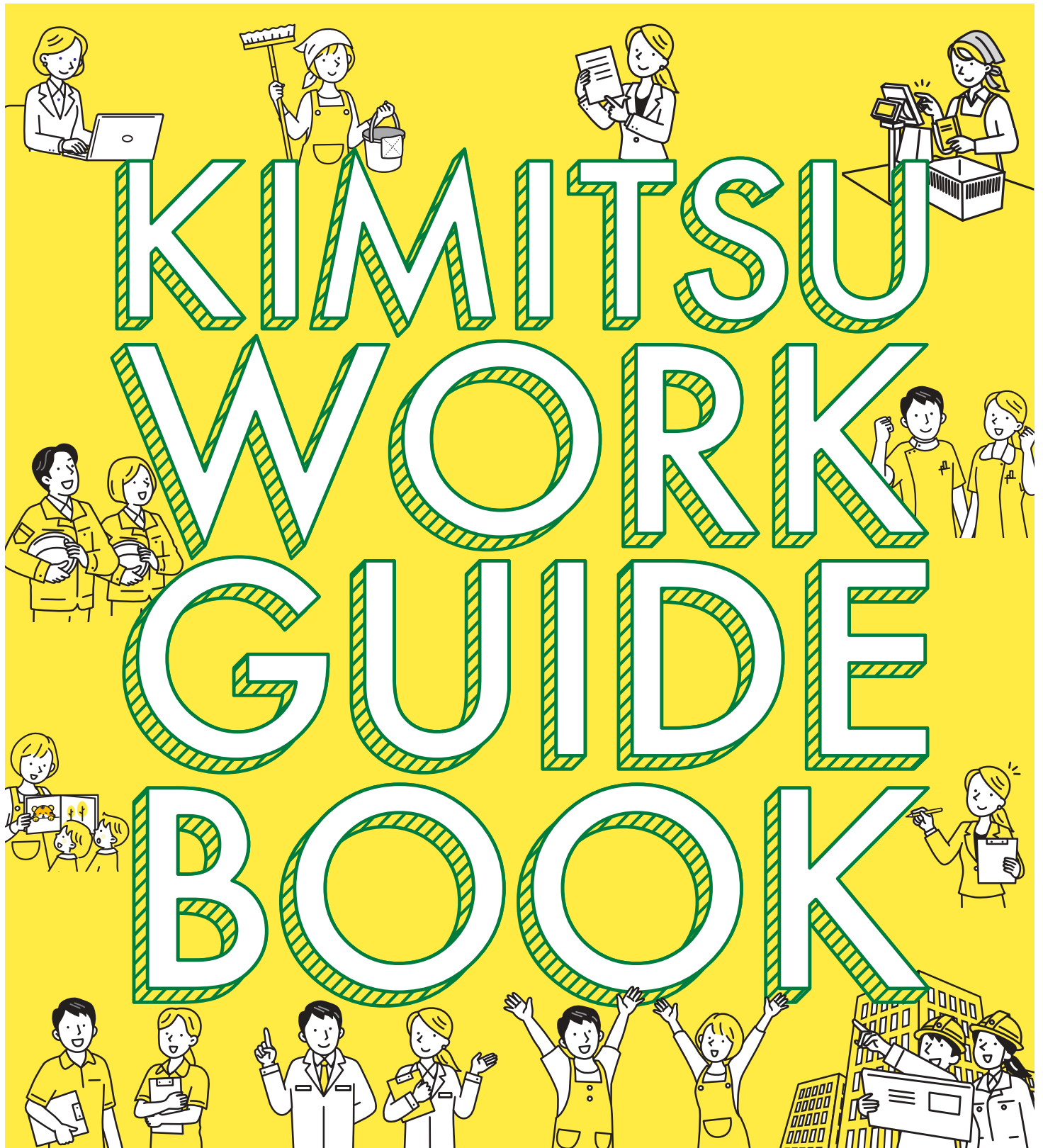

君津市
マスコットキャラクター
きみぴよん



君津市について



魅力あふれる街 君津

千葉県ほぼ中央部に位置する君津市。
東京湾に面する北西部では、世界に誇る製鉄所が操業し、
JR君津駅を中心に自然と共生した住宅街が建ち並びます。
内陸部には、東京湾アクアラインを使って都心から約60分で
アクセスできると思えない、房総丘陵の大自然が広がり、
思わず息を飲むような絶景を堪能することができます。

君津市のデータ(令和2年度 君津市統計情報より)

面積 318.81平方キロメートル(東西:27.3km、南北:22.6km、周囲:118.2km)

標高 最高379.0m、最低0.5m **気温** 最高気温:35℃、最低気温:-2.4℃ 平均気温(最高21.5℃、最低11.8℃、全平均16.7℃)

湿度 平均湿度:73.8% **降雨量** 1,538.0mm

人口 全体:83,177人、男:42,524人、女:40,653人、世帯数:39,135世帯

市の木 キャラボク(昭和45年に制定) **市の花** ミツバツツジ(昭和56年に制定)

市民歌 君津市民の歌(昭和51年9月1日に制定)

魅力あるスポット

SNSなどで話題となった絶景スポット
清水溪流広場(濃溝の滝・亀岩の洞窟)



四季折々の美しい表情を見せる湖
亀山湖



鹿野山の山頂にたたずむ関東最古の古刹
鹿野山 神野寺



魅力ある特産品

国内で有数の生産量を誇る
水生カラー



豊富で良質な水を活かした酒造り
名水仕込みの地酒



魅力あるアクセス



東京湾アクアラインを利用すれば、東京駅まで約60分、羽田空港まで約30分、横浜駅まで約50分と、都心へのアクセスにとっても便利な好立地の住環境。

▼君津市について



君津市掲載企業一覧

製造業

01		日本製鉄株式会社 東日本製鉄所 君津地区	06
02		テックウインド株式会社	07
03		株式会社テツゲン	08
04		株式会社菜の花エッグ	09
05		株式会社ひらい	10
06		株式会社富士鉄鋼センター(日本製鉄グループ)	11
07		山九株式会社	12
08		藤平酒造合資会社	13

医療福祉業

09		医療法人新都市医療研究会「君津」会	14
10		株式会社オールプロジェクト	15
11		株式会社川島コーポレーション サニーライフ君津	16
12		株式会社サン・ラポール南房総	17
13		社会福祉法人 志真会	18
14		しらとり歯科・矯正歯科	19

建設業

15		株式会社里見電気水道設備	20
16		株式会社シンデン	21
17		株式会社帝工業	22
18		株式会社ワイ・ケー・スチール	23
19		黒崎播磨株式会社	24
20		日鉄テックスエンジ株式会社	25

サービス業

21		株式会社アシスト	26
22		株式会社アスク	27
23		株式会社オアシスグループ	28
24		株式会社コイト	29
25		株式会社富士アシストホーム	30
26		株式会社富士ライフネット	31
27		株式会社美礎インターナショナル	32
28		株式会社ワシダ	33
29		サボワール有限会社	34
30		富士産業株式会社 君津モータースクール	35

君津市掲載企業一覧

その他業種

31		安房運輸株式会社	36
32		株式会社アグリアドバンス(カズサの愛彩グループ)	37
33		株式会社基行	38
34		株式会社シャイニングロード(きっずラボひまわり/きっずラボ周西)	39
35		株式会社十全社	40
36		株式会社富士産業	41
37		株式会社フジリース	42
38		株式会社ブランド	43
39		株式会社渡保険センター君津支店	44
40		吉川工業株式会社君津支店	45
41		君津共同火力株式会社	46
42		光栄コンサルタント株式会社	47
43		合同会社帝王	48
44		山九東日本サービス株式会社	49
45		サンキュウビジネスサービス株式会社	50
46		新日本非破壊検査株式会社	51
47		日鉄物流君津株式会社	52
48		有限会社亀山温泉ホテル	53
49		有限会社東海千葉保険	54



撮影協力:株式会社さくら印刷(カメラ:田中 真衣)

業務内容

徹底した安全管理のもと、クレーンや圧延設備等の「鉄」を製造する設備の運転操作や製品の品質を確認する検査、工場内の様々な機械・電気設備の保守・メンテナンスを通じ、安定的かつ効率的に様々な高品質な鉄鋼製品を製造・供給しています。

職場の雰囲気

企業の競争力の源泉は「人の力」と考え、当社では社員全員が自らの能力向上や部下の育成に取り組んでいます。日々の上司・部下間での対話を通じたOJT教育に加え、各年次で必要となる技能を習得する階層別研修等のOFF-JT教育を推進し、社員が一体となって自らの成長・研鑽に努めています。

働きやすさへの取り組み

社員一人ひとりが誇りややりがいを持って働くことができるよう福利厚生制度・設備を備えています。食堂・大浴場完備の独身寮や手頃な料金で利用可能な社宅、育児期のお子様を会社の近くで安心して預けることができる保育施設等を設置し、仕事以外の場面でも社員をサポートしています。

採用実績

年度	高卒	高専・短大 専門卒	大学 大学院卒	その他
R.4	61	-	-	-
R.3	58	-	1	-
R.2	168	1	6	-

求人情報

採用職種 操業・整備系社員
・鉄鋼製品の製造オペレーター業務
・設備メンテナンス(設備点検)業務

必要資格 不問

勤務時間 ■交替勤務(シフト制)
・7:00~15:00 ・15:00~23:00
・23:00~7:00
■常勤勤務(フレックス制)
・8:30~17:00

給与 180,000円(2024年度高卒初任給)

福利厚生 各種保険制度、独身寮、社宅、診療所等

諸手当 交替手当、深夜手当

休日 103日(交替勤務)119日(常勤勤務)

問合せ 労働・購買部 労政人事室
採用担当 TEL:070-3393-1263
FAX:0439-52-6015





業務内容

PCパーツの専門商社として、海外メーカーの優れた製品を日本国内のお客様に販売しております。現在のBS事業所と物流センターを統合し、2024年2月に君津市にRDセンターを開設します。【業務】PC等関連パーツの検証や品質テスト、PC・サーバーの組立て、アプリやソフトの設定・セットアップ、修理品・交換品の対応、入出荷業務等

職場の雰囲気

いずれの業務も他の人との連携が必要不可欠です。そのため部門を問わずコミュニケーションをとり、協力して業務を進めていきます。上司のことも「〇〇さん」と呼び合っており、分からないことや困ったことはすぐに相談できます。作業の効率化など、会社のためになる提案なら若手でもどんどん発信できる環境です。

働きやすさへの取り組み

「仕事も遊びも楽しく」をモットーに、メリハリをつけて働いております。そのため、残業はほぼなく定時で退社する社員がほとんどです。有給休暇も取得しやすく、長期休暇を取って旅行する社員もいます。また、ビジネスマナーや業務内容についての研修も行いますので、初心者でも安心して働けます。

採用実績

年度	高卒	高専・短大 専門卒	大学 大学院卒	その他
R.4	-	-	-	4
R.3	-	-	-	-
R.2	-	-	-	-

求人情報

採用職種	工場作業員・入庫作業員
必要資格	特になし
勤務時間	9:00~18:00
給与	高卒・短大卒・高専卒21万円、大学卒22万円
福利厚生	社会保険完備、育児支援制度、介護支援制度 慶弔見舞金、社員販売、社内イベント有り
諸手当	交通費、時間外手当、役職手当等
休日	完全週休二日制、年末年始休暇 *年間休日120日以上!
問合せ	管理部 総務人事グループ採用担当 Twd_GeneralAffairs@tekwind.co.jp

住所 【本社】〒113-0034 東京都文京区湯島3-19-11 【RDセンター】〒292-1149 千葉県君津市かずさ小糸3-1-1
 設立 1995年4月 資本金 4億9980万円 売上高 2022年度 398億円
 従業員数 210名 ※そのうちRDセンター従業員数は78名 ※派遣、アルバイト含む
 業種 PC関連周辺機器の輸入卸売業、PCおよびサーバーの開発受託製造業

▼HP





業務内容

製鉄副原料製造設備や塩酸回収設備、鉄鋼スラグの加工設備の運転操作や点検です。主に屋外の敷地を歩いて回り、計器の確認や操作、清掃等を行います。

※フォークリフトやホイールローダー等の重機運転作業もあります。

職場の雰囲気

わからないことがあれば丁寧に教えてくれる職場になっており、入社後1年間は一人ひとりにコーチが付き、OJT制度による研修をしていただきます。フレンドリーな方が多く、コミュニケーションを大切にしているため仕事やプライベートでの相談もしやすく楽しく仕事ができます！

働きやすさへの取り組み

当社では「対話・納得・行動」をモットーに、自己申告制度による上司との定期的な対話を実施しています。また、福利厚生面では安価で入居可能な独身寮・社宅や資格取得支援・慶弔・特別休暇等の各種制度、有給休暇の取得しやすい職場環境を整えており一人一人のライフスタイルに応じてしっかりとサポートしています。

採用実績

年度	高卒	高専・短大 専門卒	大学 大学院卒	その他
R.4	6	-	-	13
R.3	4	-	2	5
R.2	10	-	-	6

求人情報

採用職種	現業職
必要資格	不問(普通自動車免許あれば可)
勤務時間	交替制 甲番7:00~15:00(5勤2休) 乙番15:00~23:00(5勤1休) 丙番23:00~7:00(5勤2休)
給与	179,800円(2023年度高卒初任給)
福利厚生	社会保険完備、賞与、退職金制度、 資格取得支援制度、育児休業(実績あり)、 介護休業(実績あり)、看護休暇(実績あり)、 独身寮、社宅、財形貯蓄、共済会など
諸手当	交代手当、深夜手当、通勤手当、環境手当等
休日	96日、有給休暇(15~20日付与) 特別有給休暇
問合せ	総務課人事係 採用担当TEL0438-30-1121

住所 【本社】〒102-8142 東京都千代田区富士見1丁目4番4号 【君津事業所】〒292-0835 千葉県木更津市築地1番地1
(実際に働く場所は千葉県君津市君津1番地)

TEL 0438-30-1121 FAX 0438-30-1127 設立 1939年1月 資本金 10億円 売上高 391億円(2022年度実績)

従業員数 271名 業種 製造業

▼HP





業務内容

採卵養鶏10万羽飼養しており、グループ農場鶏卵と合わせて年間約2,650t販売しています。首都圏の生協をはじめ、近隣のスーパーや飲食店に卸販売も行っています。また、農場直営の直売所で新鮮な卵と手作りスイーツを販売しております。

職場の雰囲気

社員の年齢平均は40代で、20代の社員も多く、幅広い年齢層の社員が働いています。1人1つの鶏舎を担当し、仕事中は黙々と鶏の世話をしていますが、ベテラン社員もいるので気軽にご相談ください。休憩時間は和気諷々と楽しく過ごしています。近隣の飲食店との繋がりも深く割引券なども貰えるのが嬉しいポイントです。

働きやすさへの取り組み

残業がほぼなく、月10時間以内なので仕事とプライベートの両立しやすいかと思います。本社までの送迎も行っており、富津方面と久留里方面が可能です。インフルエンザワクチン接種などは会社負担で実施しています。お客様の声を大切にしておりお客様アンケートを実施し、常により良い環境を整えられるよう心掛けています。

採用実績

年度	高卒	高専・短大 専門卒	大学 大学院卒	その他
R.4	-	-	-	1
R.3	4	-	-	1
R.2	2	-	-	1

求人情報

採用職種 工場または、農場作業員
 必要資格 特になし
 勤務時間 工場：8:30～17:30
 農場：7:00～16:00
 給与 173,000円～
 福利厚生 社会保険完備、送迎あり、社宅あり
 諸手当 皆勤手当、交通費あり
 休日 週休2日制(シフトによる)
 問合せ 0439-29-2880 (採用担当まで)

住所 〒292-0501 千葉県君津市山滝野1121 TEL 0439-29-2880
 設立 1991年4月 資本金 2,000万円 売上高 10億円 従業員数 35名
 業種 製造業、卸売業

▼HP





業務内容

建物に使用する木材のプレカット加工を行います。製造スタッフは、木材加工マシンのオペレーター業務や梱包、木材の運搬。CADオペレーターはハウスメーカーや工務店からもらった設計図を基に、プレカット専門のCADソフトで図面を作成。いずれも未経験でも一から学べる環境ですので、若手社員が多く活躍しております。

職場の雰囲気

20代も多く若手が活躍している職場です。作業自体は1人が一つの作業を行う為多くと取り組むことがほとんどではありますが、休憩時間は供用の休憩スペースがあり雑談をしたり一緒に昼食を取ったりとわきあいあいとした時間が溢れます。

働きやすさへの取り組み

資格取得支援・取得祝金と社員のスキルアップには会社が全力でバックアップしていきます。一級建築士資格を持った社員もいますので、目指している方は近くで相談を受けながら取得に向け頑張っている社員もいます。男性の育児休暇も実績があり、時代に合った働き方を推奨しています。

採用実績

年度	高卒	高専・短大 専門卒	大学 大学院卒	その他
R.4	-	4	3	2
R.3	-	2	1	-
R.2	-	2	0	-

求人情報

採用職種	総合職(設計、製造)
必要資格	普通自動車運転免許
勤務時間	8:00~17:30(実働8時間)
給与	専門・短大卒 175,000円 大卒・大学院了 190,000円
福利厚生	資格取得支援制度、社員旅行制度 育児休暇取得対象者数 女性0男性1 取得者数 女性0男性1(2022年度)
諸手当	通勤手当、仕事手当、公的資格手当、家族手当 借家手当、時間外勤務手当、外勤手当、役職手当
休日 問合せ	年間105日 0436-62-2203 saiyo@hirai-gnet.co.jp (採用担当まで)





業務内容

日本製鉄株式会社東日本製鉄所君津地区構内の厚板工場の生産ラインから、そのまま鋼板を取込み、様々な形状・大きさに切断・加工、橋梁・高層ビルなどの構造部材としてお客様にお届けしています。お客様の希望する寸法に鋼板を切断加工するためのガス・プラズマ・レーザー切断などの機械のオペレーター作業が主な仕事です。

職場の雰囲気

ベテラン社員の勇退に伴い20代30代の社員が3割以上いる会社です。現場は40代前後の社員が仕切っていて、若手同士がお互いコミュニケーションを取ることで工場を動かしています。当社で加工した製品は「東京湾アクアライン」や「東京スカイツリー」等に関わっていて、やりがいと誇りを持って働ける会社です。

働きやすさへの取り組み

製鉄所構内の工場では珍しく、週単位で勤務が替わる二交代制で原則土日休み、年間休日が121日あります。未経験からでも安心して働けるOJTカリキュラムや作業に関する資格・免許は会社負担で取得できるなど教育訓練も充実しています。一人ひとりが主役となって、生き生きと働きがいのある会社を目指しています。

採用実績

年度	高卒	高専・短大 専門卒	大学 大学院卒	その他
R.4	-	-	-	2
R.3	-	-	-	1
R.2	-	-	-	1

求人情報

採用職種	鋼材の溶断機械オペレーター
必要資格	既卒応募可(卒業後既ね3年以内) 高校中退者応募不可
勤務時間	8:30~17:15、22:40~7:25 交代制シフト
給与	205,000円
福利厚生	社会保険完備、賞与、退職金、社宅、労働組合
諸手当	夜勤交代手当、夜勤食事手当、通勤手当、その他
休日	原則土日休み 祝日等の詳細は会社カレンダーによる 年間休日121日
問合せ	0439-57-5180(採用担当まで)

住所 〒299-1141 千葉県君津市君津1番地日本製鉄(株)東日本製鉄所君津地区構内
TEL 0439-57-5180 FAX 0439-57-5166
設立 1968年4月 資本金 4億9000万円 売上高 22億1700万円 従業員数 61人
業種 製造業

▼HP





業務内容

山九グループは、プラントの企画段階から、設計・建設・重量物輸送・据付・試運転までのトータルサポートをしています。お客さまの操業支援と設備のメンテナンス、調達・生産・販売までの各種物流にいたるまで、すべてをお任せいただける体制を整えている会社です。

職場の雰囲気

若手社員～ベテランまで様々な社員が活躍しています。入社してからすぐは、研修・OJTを主に業務を実施して頂き、少しずつ仕事を任せていきます。年齢層が広く社員も多いので中途社員でも安心して働ける環境です。

働きやすさへの取り組み

人間力を大切にしている山九では、社員一人ひとりを最大の財産と考え、社員とその家族の生活をサポートします。各種充実した福利厚生制度・研修制度有。また、社員同士の交流のためのイベントも多々あります。・研修制度：技能技術研修、各種階層別研修の実施・交流イベント：スポーツ大会、山九ファミリーフェスタ、プロ野球観戦、e-sportsサークル等

採用実績

年度	高卒	高専・短大 専門卒	大学 大学院卒	その他
R.4	25	3	12	16
R.3	49	11	15	-
R.2	62	13	12	-

求人情報

採用職種 ①機械整備 ②製鉄所での構内物流
必要資格 不問
勤務時間 ①8:15～17:00
②7:00～15:00、15:00～23:00、23:00～7:00
給与 ①185,410円～(高卒実績)
②199,510円～(高卒実績)
※経験、学歴によって個別に設定します。
福利厚生 独身寮:6,000円(光熱費込み)
家賃補助:70%※年齢によって変動
自宅取得支援金:240万円
自宅維持費:13.8万円(定年まで)
有給休暇20日付与(入社時～)
カフェテリアプラン2.4万円/年
各種保険制度、資格取得補助、など
残業手当、交代手当、深夜手当、通勤手当、
諸手当 家族手当 等
休日 ①122日 ②105日
問合せ 0438-37-3113(人事・労政グループ)

住所 〒292-0825 千葉県木更津市畑沢1-12-14
(勤務地:千葉県君津市1 日本製鉄(株)東日本製鉄所内)
TEL/FAX 0438-37-3113 設立 1918年10月1日 資本金 286億19百円
売上高 5,792億26百万円(グループ連結) 従業員数 31,141名(グループ連結)
業種 製造業、金属精錬業

▼HP



▼PR漫画



▼PR動画





業務内容

清酒、焼酎、リキュールなど年間総生産約三百石を製造販売をしている小さな造り酒屋です。
主に造り全般を行なっていただきます。

職場の雰囲気

享保元年(1716年)創業。江戸時代中期より代々酒造りを営み、歴史を刻んで参りました。現在は亡き先代の想いを受け継ぎ三兄弟を中心に、社員同士のコミュニケーションを大事にしながらチームワークも大切にしております。一本一本を丁寧に仕込み、量産では出せないうまさに誇りを持ち、その技術の粋を守り続けています。

働きやすさへの取り組み

「選び抜いた米と向き合い、久留里の名水で仕込み、丁寧に米を洗い上げる」一つひとつの工程を大切にする酒造りが、品質はもちろん、人材の成長に繋がると考えております。人材育成はもちろん仕事に対してON/OFFのメリハリをつけられるような取り組みをしています。また、評価制度、福利厚生の充実にも力を入れています。

採用実績

年度	高卒	高専・短大 専門卒	大学 大学院卒	その他
R.4	-	-	-	1
R.3	1	-	-	1
R.2	-	-	-	-

求人情報

採用職種	造り全般
必要資格	普通免許
勤務時間	8:00~17:00
給与	20万~24万
福利厚生	有給休暇
諸手当	交通費、独身者住宅費(一部)
休日	夏場4月~10月 週休二日制 冬場11月~3月 交代制で休暇週一日
問合せ	0439-27-2043(会社・直売所)

住所 〒292-0421 千葉県君津市久留里市場147 TEL 0439-27-2043
設立 享保元年 資本金 350万円 売上高 8,270万円 従業員数 4名
業種 製造業

▼HP





業務内容

外科、内科、泌尿器科、糖尿病、透析など地域の基幹病院として、診療活動を展開しています。

病床数160床（一般132床、療養28床）、クリニック、訪問看護ステーションを併設しています。

職場の雰囲気

病院全体が、新人を育てていこうという温かい雰囲気があります。知識や技術のサポートだけでなく、精神的にも相談ができて安心して働くことができます。

働きやすさへの取り組み

当院は職種間の連携が取れたチームワークの良い病院です。職員を大切に、ワークライフバランスを取り、働き続けられる環境を整えています。仕事と育児を両立して安心して働けるように、院内保育所の利用、育児休暇の取得などの福利厚生が充実しています。仕事とプライベートの充実を図り、職員個々の持っている能力を十分に発揮できるように応援しています。

採用実績

年度	高卒	高専・短大 専門卒	大学 大学院卒	その他
R.4	-	11	2	10
R.3	-	12	2	7
R.2	-	11	2	14

求人情報

採用職種 看護師
 必要資格 正看護師
 勤務時間 変形労働時間制(1カ月単位)
 (1)8時20分～17時00分
 (2)16時20分～9時00分
 給与 205,500円～
 福利厚生 各種社会保険完備
 諸手当 通勤手当、時間外勤務手当 等
 休日 4週8休 113日/年
 問合せ 0439-52-3964





業務内容

つばさグループ 株式会社オールプロジェクトでは、介護事業・教育事業・子育て支援事業・飲食事業を行っています。中でも介護事業は弊社の中心業務であり、市内の在宅介護を支える訪問介護、定期巡回随時対応型訪問介護看護、通所介護、グループホーム、福祉用具、住宅改修、居宅介護支援と幅広く展開しています。

職場の雰囲気

様々な事業展開を行う中で「信頼と尊敬」を継続できる職場環境の育成に力をいれており、多くの職員が笑顔で活躍しています。また多国籍な人材が積極的に活躍する事業所も多く、お互いの多様な価値観を受け入れあう職場でもあります。更に多くの女性管理職が活躍する姿は弊社の暖かい雰囲気の象徴となっています。

働きやすさへの取り組み

同グループ内の社会福祉法人において保育園、学童保育を運営しており、グループ全体で君津市の子育てを応援するとともに、「誰もが働きやすい職場」づくりに積極的に取り組んでいます。更に教育事業部が入社後の資格取得を支え、専門家としての高いスキルを取得できる仕組みは介護専門誌等に紹介されました。

採用実績

年度	高卒	高専・短大 専門卒	大学 大学院卒	その他
R.4	-	-	-	26
R.3	2	1	-	7
R.2	1	-	1	16

求人情報

採用職種 介護職員・看護職員
 必要資格 無資格可※あれば尚可
 勤務時間 8:30~18:00
 給与 169,500円~
 福利厚生 社会保険完備、再雇用制度、賞与、昇給
 諸手当 通勤費
 休日 日、他(月9日※2月は8日)
 問合せ 0439-57-6665 担当:渡部

住所 〒299-1147 千葉県君津市人見3-6-19 TEL 0439-57-6665
 設立 1991年8月7日 資本金 1,000万円 売上高 純売上高 595,471,666円 従業員数 130名
 業種 医療福祉業、飲食業

▼HP





業務内容

TVCMでおなじみ有料老人ホーム「サニーライフ」の運営。
全国157施設(2023年8月現在)の実績と信頼。
30年以上の介護実績がある君津が本社の全国展開企業です。

職場の雰囲気

サニーライフ君津は全国150以上の施設がある中でも1番規模の大きな施設であり、約120名のスタッフが勤務しております。幅広い年齢層でそのほとんどが介護職員となります。仕事を介して様々な人間関係も築いていけます。悩んだ時には相談相手も多く、離職率の少ない職場です。

働きやすさへの取り組み

入社後の指導や研修に関しては、指導を専門とするスタッフがいますので仕事の一つ一つを丁寧に教えながら実演していきます。全スタッフの成長を大切に考えておりますので、介護業界が初めてで不安をお持ちの方でも安心して仕事を覚えることができます。資格取得の支援もしておりますので、皆さんのスキルアップを応援しています。

採用実績

年度	高卒	高専・短大 専門卒	大学 大学院卒	その他
R.4	-	-	-	16
R.3	-	-	-	11
R.2	-	-	-	18

求人情報

採用職種	ヘルパー
必要資格	無資格可
勤務時間	7:30~16:30、8:30~17:30、10:30~19:30 16:00~9:00
給与	214,500円~330,000円※資格による
福利厚生	社会保険完備、昇給賞与あり、退職金 育児休業、介護休業、寮あり、託児所あり
諸手当	住宅手当、家族手当、残業手当、資格手当 通勤手当、夜勤手当
休日	シフト制 月9日
問合せ	採用グループ 0120-42-3600

住所 〒292-1161 千葉県君津市東猪原248-2サニーライフ君津 TEL 0120-42-3600
設立 1990年9月17日 資本金 5,000万円 売上高 505億円(令和4年11月期)
従業員数 119名(サニーライフ君津のみ) 業種 医療福祉業





業務内容

【介護ヘルパー】要介護者に対し、主に食事・入浴・排泄介助を行い、要介護者のレクリエーション企画、通院補助・付添もあります。
【生活ヘルパー】館内のレストランで、食事の配下膳、入居者の居室清掃を行い、館内行事、バスハイク等の企画、実行を行います。必要資格は特にありません。

職場の雰囲気

自然豊かな君津市清和の地に、開設以来、34年の安心と実績を誇り、高い入居率により安定的な経営を続けています。公益社団法人全国有料老人ホーム協会加盟の介護付有料老人ホームで、250名のご入居者の生活を100名のスタッフで支援しています。スタッフの平均勤務年数は12年 7か月と長期にわたり活躍しています。

働きやすさへの取り組み

「安定した職場で一緒に働きましょう」OJTにより、未経験、初心者の方も安心して働けます。資格取得に対する助成制度があり、スタッフの成長を会社が応援しています。社内研修制度があります。産前産後休業、育児休業の取得実績があります。試用期間 3 か月終了後、入職祝い金 3 万円を贈呈いたします。

採用実績

年度	高卒	高専・短大 専門卒	大学 大学院卒	その他
R.4	-	-	-	3
R.3	-	-	-	2
R.2	-	-	-	4

求人情報

採用職種 ①介護ヘルパー②生活ヘルパー
必要資格 ①ヘルパー2級、介護初任者研修
介護福祉士あれば尚可
②不問
勤務時間 ①7:00~16:00、8:00~17:00、9:00~18:00
17:00~翌8:00
②5:00~14:00、9:45~18:45
給与 ①187,400円~215,800円②174,400円~193,900円
福利厚生 雇用・労災・健康保険、厚生年金加入
退職金制度あり(勤続3年以上)
賞与:年2回、1.5ヶ月(昨年実績)
諸手当 育児休業の取得実績あり
ヘルパー2級 5,000円・介護初任者研修 5,000円
介護福祉士 10,000円
加算手当:①12,000円②6,000円
交通費別途実費支給
休日 シフト制による週休二日
問合せ 0439-38-2231(館長 根本和彦まで)

住所 〒292-1179 千葉県君津市豊英355-1 TEL 0439-38-2291
設立 1987年10月 資本金 1億円 売上高 808百万円 従業員数 103人
業種 医療福祉業

▼HP





業務内容

特別養護老人ホームやショートステイ、デイサービス、24時間対応の訪問介護看護、訪問介護、サービス付き高齢者向け住宅などを利用される方の身のお世話や、日々の傾聴といった介護業務全般を行います。その他、保育園や学童保育施設も運営しており、社会福祉事業を通じて、高齢者はもちろん様々な世代の方々が安心して暮らしていける街づくりを目指します。

職場の雰囲気

10代から70代の幅広い年齢のスタッフが活躍中です。福祉のお仕事はチームワークが重要ですので、どの事業所もしっかりとしたフォロー体制が整っています。職員同士の意見交換や相談がしやすく、和気あいあいとした明るい職場環境が整っています。

働きやすさへの取り組み

資格取得の際には優先してシフトの調整が可能です。また独自の補助制度や、研修費等の立替も行っています。有休休暇や、急な勤務変更にも対応ができるシフト管理を行っています。経験豊富な職員がしっかりとサポートし、不安なく業務に就ける環境を常に整えています。

採用実績

年度	高卒	高専・短大 専門卒	大学 大学院卒	その他
R.4	-	-	-	-
R.3	-	-	-	-
R.2	-	-	-	-

求人情報

採用職種 介護職、保育補助
 必要資格 初任者研修(ヘルパー2級)、保育士
 ※介護職の資格については、無資格での採用はできませんが入社後1年以内に資格の取得が必須です。
 勤務時間 (1)7:00~16:00(2)9:00~19:00
 (3)11:00~20:00
 (4)16:30~翌9:30 休憩120分
 (1)~(4)のシフト制
 給与 173,000円~
 ※資格や経験年数に応じて変動あり
 福利厚生 健康保険、厚生年金、雇用保険、交通費
 特別休暇、資格取得補助
 諸手当 夜勤、宿直、扶養、資格、補助
 休日 シフトによる週休2日
 問合せ 0439-50-3301(特養夢の郷 地引)





業務内容

歯科医院内での歯科診療に携わる業務です。資格の有無によって業務内容は異なります。資格の無い方でも受付業務以外に診療の補助や器具のかたづけ、消毒滅菌など様々な業務があります。

職場の雰囲気

20代~30代の女性を中心に、小さい職場なのでお互いが助け合って日々の業務にあたっています。また、お子さんをお持ちの方も多く、お昼の休憩時間では子育ての相談などが自然と話題になる雰囲気の良い職場です。

働きやすさへの取り組み

資格のない方や医療機関での勤務経験のない方でも安心して働けるよう、業務マニュアルや育成カリキュラムがあります。一人で業務ができるまでは、基本的に先輩社員が1対1のマンツーマンでしっかり指導していきます。

採用実績

年度	高卒	高専・短大 専門卒	大学 大学院卒	その他
R.4	-	1	-	1
R.3	-	-	-	1
R.2	-	-	-	-

求人情報

採用職種 歯科衛生士・歯科助手
 必要資格 歯科衛生士は歯科衛生士免許
 歯科助手は無資格可
 勤務時間 8:40~17:50(休憩70分)
 給与 220,000円~290,000円 ※資格による
 福利厚生 社保完備、賞与昇給有、資格支援
 諸手当 歯科矯正治療等社員割り
 通勤手当
 休日 日・木・祝、夏季休暇、年末年始
 問合せ 0439-50-8767 採用担当

住所 〒299-1173 千葉県君津市外箕輪4-1-16 TEL 0439-50-8767 FAX 0439-50-8767
 設立 2009年5月 資本金 - 売上高 - 従業員数 12名
 業種 医療福祉業

▼HP





業務内容

水道工事と電気工事の会社です。ご家庭のちょっとした修理から新築やリフォーム工事また道路の水道本管工事など大小様々な仕事があります。水道と電気は人々の生活を支える重要なライフラインで、お客様に快適で安全な暮らしをお届けする大変やりがいの得られるお仕事です。

職場の雰囲気

【スタッフの声】先輩方の指導のもと仕事を覚えだんだん自信がつかってきました。2年目からは少しずつ業務を任されるようになり、とてもやりがいを感じています。公共工事では、他の会社の方とも関わることが多いので、コミュニケーションの輪が広がり楽しいです。資格の取得にも挑戦中です。

働きやすさへの取り組み

完全週休2日制です。仕事もプライベートも充実させてもらいたいというのが会社の方針で休日と有給を利用して趣味や旅行を楽しんでいるスタッフも多いです。また社員同士が気軽に雑談しながら発言や意見交換ができる環境づくりを心がけています。

採用実績

年度	高卒	高専・短大 専門卒	大学 大学院卒	その他
R.4	1	-	-	-
R.3	-	-	-	-
R.2	-	-	-	1

求人情報

採用職種	配管工
必要資格	普通自動車免許
勤務時間	7:30~17:00(休憩時間120分)
給与	180,000円~
福利厚生	社会保険、労災保険、退職金共済、慶弔見舞金
休日	年間休日125日、完全週休二日制(土・日)
	祝日、年末年始、夏季、慶弔
問合せ	0439-55-5802(採用担当まで)





業務内容

東京電力パワーグリッド株式会社の電線や電柱、付帯設備の設置・保守・改修工事を行い、地域の皆さまの電力供給を支えています。工事エリアは君津市のほか、木更津、茂原方面が主になります。災害等による大規模停電の際にはエリアを越えて出動し、夜間工事なども行って一刻も早い復旧を目指すなど、社会貢献性も高い仕事です。

職場の雰囲気

平均年齢は若干高めですが、男女・年齢問わずとても仲が良く明るく楽しい職場です。業務ごと現場、事務、資材のグループに分かれていますが日々コミュニケーションを取り合い、他のグループが困っている時は手助けが出来る、チームワークのある仲間達です。

働きやすさへの取り組み

未経験の方でも、自社の研修センターで一から技術を習得できます。感電防止のための工具や夏場の空調服使用など、安全面にも配慮しています。完全週休二日制で、GW・夏季・年末年始もあり、有給休暇も取得しやすい環境なので、仕事とプライベートのオンオフがしっかりできます。人事考課制度により、頑張り度が給与に反映されるため、モチベーションに繋がります。

採用実績

年度	高卒	高専・短大 専門卒	大学 大学院卒	その他
R.4	10	-	1	-
R.3	7	-	-	2
R.2	6	-	-	-

求人情報

採用職種 ①外線技能職②配電事務職
 必要資格 ①普通自動車運転免許(準中型尚可)②なし
 勤務時間 ①②8:10~17:00
 給与 ①200,020円(高卒初任給)
 ②187,000円(高卒初任給)
 福利厚生 賞与年2回、昇給年1回、社会保険完備
 退職金制度(勤続3年以上)
 確定給付企業年金制度、確定拠出企業年金制度
 準中型免許費用負担制度
 労働組合あり
 諸手当 ①は能率給(工事実績による歩合給)あり
 時間外手当、扶養手当
 休日 土曜、日曜、祝日、夏季、年末年始
 問合せ 045-321-5001(本社採用担当まで)
 ※中途採用も随時募集しております

住所 【事業所】〒299-1127 千葉県君津市郡1-24-16 (株)シンデン木更津営業所
 TEL 0439-29-7177 FAX 0439-29-7188

【本 社】〒220-0023 神奈川県横浜市西区平沼1-2-23
 TEL 045-321-5001(代表) FAX 045-321-5127

設立 1948年 資本金 1億3千万円 売上高 87億2千万円(2022年度決算)

従業員数 【全体】256名【事業所】31名(いずれも2023年7月21日時点) 業種 建設業(電気工事業)

▼HP



▼PR





業務内容

公共、民間、ゼネコン、サブコン、一般住宅の足場仮設工事が主な仕事となります。仕事の流れとしては、会社で設備を積み込んで現場へ向かいます。現場では組立または解体の作業を一日もしくは数日かけて行います。現場作業が早く終われば無駄な時間潰しなどはせず、その日は終了となり、早く上がることもあります。

職場の雰囲気

個人の意見を尊重し、仕事現場の方向性を決めています。16歳～63歳までの幅広い世代が活躍しているので若い方も近い世代がいるので安心してください。仕事の後は、定時に帰ってもよし、残って雑談をしてもよし、帰ったからといって輪から外れるような環境ではないので、自分にあつた時間の使い方ができます。

働きやすさへの取り組み

資格取得は全額会社負担です。前向きな方はどんどん応援していきます。初心者の方でも1人の先輩がずっとついて指導する為、成長過程を見守ることが出来るので安心してください。制服も貸し出しますので、仕事の為にわざわざ揃えなくても大丈夫です。

採用実績

年度	高卒	高専・短大 専門卒	大学 大学院卒	その他
R.4	2	-	-	-
R.3	2	-	-	-
R.2	1	-	-	-

求人情報

採用職種 足場工事スタッフ
 必要資格 なし
 勤務時間 8:00～17:00
 (現場によって早く終わる日もあります)
 給与 168,000円～420,000円
 福利厚生 有休、賞与、資格取得支援、作業着支給
 諸手当 役職手当、寮あり
 休日 土日(現場による)
 問合せ 0439-32-1953(担当:岩崎)



業務内容

当社は建築物等の鉄骨を加工する会社で、取付けまで行います。内容は建築関係(ビルや倉庫・一般住宅、ガレージ等)だったりプラント関係、金物、自治会のゴミステーション等様々です。

職場の雰囲気

横の繋がりと助け合いを重視し、風通しの良い環境を目指しています。仕事の中にも遊び心は大事だと考えますが、目先の仕事には真摯に取り組み休憩時には談笑する。そんな職場です。

働きやすさへの取り組み

事業内容や顧客拡大に向けて、従業員のスキルアップや過ごしやすい職場を目指しています。※経験と保有資格で優遇される例が多い為、他職種に比べいつまでもスキルアップが必要な夢多き職種です。※資格取得にかかる助成制度あります。

採用実績

年度	高卒	高専・短大 専門卒	大学 大学院卒	その他
R.4	-	-	-	-
R.3	-	-	-	-
R.2	1	-	-	-

求人情報

採用職種 技能工(女性も大歓迎!!)
必要資格 アーク、半自動溶接、玉掛、
小型移動式クレーン等あれば優遇
普通自動車運転免許 必須
※必要な経験・知識・技能等 あれば尚可

勤務時間 8:00~17:00
給与 189,000円~
福利厚生 社会保険完備、賞与、昇給
諸手当 通勤手当、資格手当(管理技術系)
管理技術系有資格者であった場合のみ資格手当

休日 日・他、夏季・年末年始
問合せ 0439-37-2221
※随時見学が出来ますので、興味のある方は
気軽にお問い合わせください。

住所 〒292-1152 千葉県君津市日渡根191-4 TEL 0439-37-2221 FAX 0439-37-2201
設立 2016年3月1日 資本金 600万円 売上高 非公開 従業員数 7名
業種 建設業

▼HP





業務内容

鉄を製鉄する為に必要な1500℃以上の高温に耐える"耐火物(=炉)"を作る「築炉」や自社機械設備メンテナンス等が主な業務内容となります。「築炉」とは、ペースト状の耐火材を塗った耐火物レンガを手積みをしたり、機械を使って耐火材を吹き付ける作業のことを指します。

職場の雰囲気

2022年新入社員へのインタビューより抜粋
交代班に配属となる前は、人間関係が不安だったが、班の人達が、優しく仕事を教えてくれて、プライベートでも色々面倒をみてくれています。

働きやすさへの取り組み

- ①3交代シフト制をとっている事業所として、2022年度に常昼職場も含めて大幅に休日を増やしました。常昼職場122日(従来より8日増)、交代職場105日(従来より14日増)
- ②県外から就職される方について、独身寮を保有しています。2023年3月に新寮が完成し快適な住居を提供。

採用実績

年度	高卒	高専・短大 専門卒	大学 大学院卒	その他
R.4	12	-	2	-
R.3	20	-	-	-
R.2	14	-	3	-

求人情報

採用職種	①総合職②技能職(築炉)③技能職(設備保全)
必要資格	全職種共通 特になし、但し経験者優遇
勤務時間	1 常昼職場 8:00~17:00 休憩60分 2 交代職場 6:30~15:00, 14:30~23:00 22:30~7:00
給与	191,400円(新卒採用時給与)~
福利厚生	各種保険完備(雇用・労災・健康・厚生年金)、独身寮保有 借上社宅制度(月最大5万円の家賃補助有) 財形貯蓄制度、社員持株会、退職金制度有 各種祝い金制度有、慰安会費補助金制度有
諸手当	時間外・休日勤務手当、通勤手当、交代勤務手当 住宅手当、暑熱手当等
休日	常昼職場 122日 交代職場 105日
問合せ	0439-52-0552(採用担当 小澤、村井)





単身用宿舎(1人部屋 7名)

業務内容

鉄鋼分野を中心に、機械、電気計装、土木、建築、ロボットなど形あるものから、コンピューターシステムやソフトウェア、さらには設備の操業まで、総合エンジニアリング企業として、ものづくりのプロフェッショナルたちが幅広いフィールドで活躍しています。また、工事を企画・設計・施工まで一貫して対応することで他社にも負けない高い技術力を保有しています。

職場の雰囲気

年齢層の幅が広く、和気あいあいとしており、自由に意見が言える雰囲気があります。社内レクやeスポーツ大会等のイベントを通じて部署内の交流はもちろん、他部署との交流もあります。また、フレックス制度を設けており、自分に合った時間で働くことができ、有給休暇も取りやすい環境です。(平均取得率15日)

働きやすさへの取り組み

丁寧な教育、積極的な資格取得にも取り組んでいるため工業科の方だけでなく、最近は普通科や商業科の方も入社しています。また、育児休暇や福利厚生にも力を入れており、独身寮、社宅、通勤バスを完備しており、有給休暇以外にも産休育休も積極的に取得できるため、将来的にライフイベントが生じても安心して長く働き続けることができます。

採用実績

年度	高卒	高専・短大 専門卒	大学 大学院卒	その他
R.4	19	-	-	-
R.3	30	-	-	-
R.2	42	-	-	-

求人情報

採用職種	①機械メンテナンス技術職 ②電気・計装メンテナンス技術職 ③システムエンジニア ④製鉄プラントオペレーター
必要資格	不問
勤務時間	①～③ 8:30～17:00(コアタイム10:00～15:00) ④ 3交替
給与	高卒 177,000円～、専門 183,000円～
福利厚生	社会保険完備・育児休暇等、単身用宿舎有り 寮費:3,700円/月、水道光熱費:3,000円/月 食費:朝/120円、昼/120円、夕/240円
諸手当	住宅手当・子供手当・呼出手当・徹夜手当
休日	①～③ 会社カレンダーに準ずる
問合せ	0439-52-3230(担当:佐藤 泰平)

住所 〒299-1141 千葉県君津市君津1番地 TEL 0439-52-3230 FAX 0439-52-3243

設立 1946年9月 資本金 54億7,000万円(企業全体) 売上高 2,974億円(企業全体) 従業員数 1,463名

業種 建設業

▼HP





業務内容

10社の保険会社を取り扱い、お客様のニーズに合った最適なプランをご提案していただくお仕事です。ファイナンシャルプランナー業務によりお客様への資産形成のアドバイスもして頂きます。自社修理工場も完備し自動車保険では、事故解決から事故車修理までワンストップでのサービスを提供します。

職場の雰囲気

弊社ではワンチームをモットーに複数名で新人をフォローしています。個人の能力勝負と言うよりは、会社としてお客様に提案する最前のプランを考えご提供していきます。全員で一丸となって取り組む社風なので、皆明るく親切でコミュニケーションが取りやすい仲間が揃っています。

働きやすさへの取り組み

保険商品が多様な為、お客様のニーズにあったプランを提案できる反面、知識がなく不安があると思います。弊社は研修に力を入れており、研修カリキュラムにより座学・資格取得・動画研修などで学びます。未経験者でも心配な方やより知識やノウハウを身に付けたい方は入社後保険会社に出向して1~2年経験を積んで頂くコースもあります。

採用実績

年度	高卒	高専・短大 専門卒	大学 大学院卒	その他
R.4	-	1	-	-
R.3	1	1	1	-
R.2	1	-	1	-

求人情報

採用職種	保険・資産運用アドバイザー
必要資格	高卒以上、要普通免許
勤務時間	8:30~17:30
給与	25万~42万
福利厚生	昇給年1年、賞与年2回 社会保険完備、労災保険、車通勤可 交通費規定内支給、資格取得支援制度 3時のおやつ支給など 民間保険に別途上乗せ加入
休日	完全週休2日制(土・日) ※月に1度の土曜出勤時は、代休として月曜休みあり、祝日・GW・夏季・年末年始・育児休暇あり
問合せ	0439-54-1117 info@yasudabankin.co.jp (採用担当まで)





業務内容

弊社は、日本製鉄内の電気設備メンテナンス、ネットワーク保守管理業務を始め能力開発スクール「ASK e-カレッジ」の運営や全国とれたて情報サイト「トレナビ」開発・運営など幅広い事業を取り扱っています。

職場の雰囲気

入社してすぐは、社会人生活や仕事で難しいと感じて悩むことがあるかと思いますが、ビジネスマナーなどの基礎的なことから学び、わからないことは先輩方が丁寧に教えてくれるので失敗を恐れずに頑張ることのできる雰囲気です。

働きやすさへの取り組み

アスクグループには、「目指す人」というテーマがあります。いくつかある中で、「家族と仲間を大切にできる人になろう」という言葉があります。家族に責任を持ち、仲間を大切にできる人になろうという意味が込められています。一人ひとりがこうした意識のもと、社員一同日々仕事に取り組んでいます。

採用実績

年度	高卒	高専・短大 専門卒	大学 大学院卒	その他
R.4	-	-	-	2
R.3	-	-	1	-
R.2	1	1	-	-

求人情報

採用職種	電気整備工・電気工事工
必要資格	普通免許
勤務時間	8:00~17:00 時間外あり月平均20時間 休憩時間75分
給与	高卒月給 217,500円
福利厚生	社会保険完備
諸手当	通勤手当・扶養手当 別途有
休日	日・祝・他、自社カレンダーによる
問合せ	0439-55-4240(採用担当まで)

住所 〒299-1151 君津市中野1-4-6 TEL 0439-55-4240
 設立 1992年4月1日 資本金 99,900,000円 売上高 403,663,171円(昨年度実績) 従業員数 54名
 業種 サービス業、建設業(電気工事業)、スクール事業

▼HP





業務内容

フィットネス事業 (FitZone24)、パチンコ、スロット事業 (日の丸) 湯浴施設事業 (君津の湯)、アミューズメント事業 (イスカンダル) コインランドリー事業 (てるてる)、BBQ事業 (BBQ OASIS) 高齢者施設紹介事業 (なのはなケア) 様々な業態の部門があります。

職場の雰囲気

風通しが良く、若手でも様々な提案や意見をあげることができる環境です。上司部下関係なく話しかけやすい社員が多く、困ったらすぐに相談できます。(バディー制度:入社1年目に先輩社員が1人サポートしてくれる制度)積極的に挑戦をさせてくれる会社で、入社2年目で新規事業に携わることもある等、幅広い経験を積むことができます。

働きやすさへの取り組み

リフレッシュ休暇という年に8日間(4日×2または8日間連続)まとまった休みを取れる制度があり、オンとオフの切り替えがしやすい会社です。残業は月平均1時間程度で、プライベートの時間もしっかりと確保できます。産休・育休、時短勤務制度、介護休暇などがあり、生活スタイルに合わせて仕事ができるので、男女ともに働きやすい環境です。

採用実績

年度	高卒	高専・短大 専門卒	大学 大学院卒	その他
R.4	5	-	7	-
R.3	4	1	5	2
R.2	6	-	4	2

求人情報

採用職種 ①パチンコスロット専門職コース (パチンコスロット配属のみ)
②店舗総合職コース (ゲームエンターテインメント、湯浴施設、フィットネス 本部総合職のいずれかに配属)

必要資格 普通自動車免許
福利厚生 健康保険・厚生年金保険、雇用保険、労災保険 産休育休制度、保養所、社宅、各種表彰制度 交通費支給、社会保険完備、家族手当、帰省手当

諸手当 住宅手当、社宅有(月5,000円～)
休日 年間休日119日 月9日以上
問合せ 〒299-1162 千葉県君津市南子安5-29-13 (株)オアシスグループ 採用担当 上野
TEL:080-9500-1022(学生窓口直通)
MAIL:recruitoasis@oasis-group.jp





業務内容

<検査員>製品を壊さずに装置を用い、さずを見つけ出すそれが非破壊検査です。例えば、健康診断のX線(レントゲン)撮影、超音波を用いたエコー検査も同じです。

<監督員>定期的に検査したり、更新工場等で業者様が製作する工程での監督又は品質検査管理をする仕事です。

職場の雰囲気

関わる全ての社員に対し、意見が伝えられ互に理解し合おうとする雰囲気をもち、風通しの良い職場です。

社員のモチベーション向上に取り組んでいます。

働きやすさへの取り組み

資格取得に向けた教育をバックアップします。

エアコン・テレビ・冷蔵庫・洗濯機・セキュリティ完備の独身寮あり。

採用実績

年度	高卒	高専・短大 専門卒	大学 大学院卒	その他
R.4	2	-	-	1
R.3	-	-	-	-
R.2	2	1	-	1

求人情報

採用職種	検査員・監督員
必要資格	不問
勤務時間	①8:00~17:00(休憩60分) ②8:30~17:00(休憩45分) ③8:30~17:15(休憩45分)
給与	183,800~
福利厚生	社会保険完備
諸手当	通勤手当(上限あり)
休日	土日
問合せ	0439-29-6320(担当:総務課 本良/谷川)

住所 〒299-1151 千葉県君津市中野2-13-3 TEL 0439-29-6320 FAX 0439-29-6321

設立 1977年 資本金 3,000万円 売上高 約3億円 従業員数 40名

業種 サービス業

▼HP





業務内容

富士産業を母体として、不動産部門を切り離した管理会社で、安定度の高い組織に作り上げて居り、更に市場調査、コンサルティング等を行い、自社資産運用等に力を入れており、BtoBビジネスを中心とした夢の大きな企業です。

職場の雰囲気

自社物件、土地建物管理をメインとして改革を進め、新たなる企画を取入れて拡大を計っており、活気ある職場です。また客先ニーズに答え、投資を進め運営しています。飲食店、商業テナント、駐車場、倉庫、アパート、その他にチャレンジ。専門職になることが多い不動産業界ですが、弊社は賃貸売買の隔たりがない為、不動産全般(賃貸売買)をやってみたい方大歓迎です。

働きやすさへの取り組み

弊社グループは組織を越えて共にコミュニケーションが図られており、女性が主体とする組織ながら、各分野の専用の担当があり、対応が早くお客様から喜ばれており、入居率も100%に近く、誇れる組織となっており、笑顔が絶えない誇れる働きやすい職場です。

採用実績

年度	高卒	高専・短大 専門卒	大学 大学院卒	その他
R.4	-	-	-	1
R.3	-	-	-	1
R.2	-	-	-	1

求人情報

採用職種
必要資格 不動産管理、売買、賃貸業メイン
普通自動車免許
宅地建物取引士(あれば優遇)
不動産業に興味があれば良
資格者優遇

勤務時間 8:30~17:00(90分休憩)

給与 165,000円~(基本)+手当+成果(ジョブ式)

福利厚生 社会保険、労災保険、退職金制度、見舞金制度
任意保険有

諸手当
休日 年間120日(祝日、年末年始、夏季休暇含む)

問合せ 0439-27-0241





業務内容

富士産業を母体として、新規事業、新規企画に対して資金、資産を運用する企業です。

自分たちの考えを実行して行ける面白くやりがいのある企業です。更に新たな企業体を作り上げていきたいと思っております。

職場の雰囲気

会社として日が浅いが、企画改革を推奨し、またお客様へコンサルタント、サポートを目指し経営企画をする活気ある職場で、生きがいのある楽しい職場です。

働きやすさへの取り組み

弊社グループにおいて専門的知識者がそろっており、お客様よりのテーマも次々消化されていく様は他に類のないシステムとなっており、担い手も意気揚々と誇れる職場となっております。

採用実績

年度	高卒	高専・短大 専門卒	大学 大学院卒	その他
R.4	-	-	-	1
R.3	-	-	-	2
R.2	-	-	-	-

求人情報

採用職種 ①コンサルタント ②事務アシスト、管理
必要資格 ①普通自動車免許
②経理会計業務経験者優遇
勤務時間 8:30~17:00(90分休憩)
給与 165,000円~(基本)+手当+成果(ジョブ制)
福利厚生 社会保険、労災保険、退職金制度、見舞金制度
任意保険有
諸手当
休日 年間120日(祝日、年末年始、夏季休暇含む)
問合せ 0439-27-0241

住所 〒299-1151 千葉県君津市東坂田3-3-15 TEL 0439-27-0241 FAX 0439-27-1608

設立 2022年12月 資本金 1,000万円 売上高 5,000万円 従業員数 5名

業種 サービス業



業務内容

1967年創業の美容室です。君津市に美容室misa、ミサオーガニックサロンのO-シャボン、白髪染め専門店のレッツ♡カラーがあります。国内だけでなく、ニューヨークやサンパウロなどの美容師さんと交流があり、君津で働きながら最先端の美容技術が習得できます。また、着付けやまつげパーマなどの施術があります。

職場の雰囲気

営業中も笑顔が溢れており、お客様との信頼関係が深いお店になっています。美容技術の基本をしっかりと習得して独立開業するスタッフも多くいます。夏休みは10日間まとめて取ることが出来るので、旅行なども行ったり出来ます。また、ママさんパートも多く、急な勤務変更もお互い様と皆で協力しています。

働きやすさへの取り組み

新卒者の勤務体系を個々に話し合いで決めています。独立を目指すコースやゆっくり丁寧に仕事を覚えたいコース、休みを多く取りたいコースなどあります。奨学金の返還制度があり課税対象にならないので負担が減ります。美容学校通信課程の学費補助(返還義務なし)もあります。

採用実績

年度	高卒	高専・短大 専門卒	大学 大学院卒	その他
R.4	-	-	-	4
R.3	-	-	-	1
R.2	1	1	1	-

求人情報

採用職種 美容師
 必要資格 美容師は美容師免許
 勤務時間 9時～18時
 給与 22万円(新卒:美容師免許有り)
 高卒18万円
 (高卒:美容学校通信課程入学が条件)
 福利厚生 奨学金の代理返還制度、資格取得支援制度
 美容学校通信課程の学費補助制度
 諸手当 通勤手当
 休日 週休二日制(火、他)
 問合せ valkyrja@misagroup.jp(採用担当まで)





業務内容

1905年(明治38年)に福岡県北九州市門司にて創業。創業から100年は石油の安定供給を主に営業。100年目を迎へ事業の多角化。現在、石油製品の販売(SS、法人向け)、車売買事業(新車、中古車、車買取)、自動車整備(整備、修理、車検、洗車)、レンタカー事業、産業廃棄物収集運搬(廃油、溶剤等)等、様々な事業部門を展開。

職場の雰囲気

各部署、社員同士のコミュニケーションが取りやすいように定期的な懇親会、旅行会を実施しています。あらゆる年代(20代~60代男女)の方が働いています。仕事に関する資格取得(会社負担)講習会参加を積極的に行い、個人能力向上に重点を置いています。仕事を通じて人として成長できる職場環境を目指しています。

働きやすさへの取り組み

ワシダグループは「人口減、少子高齢化社会、脱炭素社会、カーボンニュートラルが到来する社会、経済の構造変化に対応する為に「人を中心に置いた経営」に重点を置いています。社訓は「企業は人である」を掲げ、働き易い労働環境が認められ健康経営優良企業に認定されています。

採用実績

年度	高卒	高専・短大 専門卒	大学 大学院卒	その他
R.4	-	-	-	1
R.3	-	-	-	1
R.2	-	-	-	1

求人情報

採用職種	①自動車整備士 ②自動車販売士 ③法人営業 ④運転手
必要資格	普通自動車運転免許
勤務時間	①7:30~17:00 ②8:30~18:30 ③7:30~18:30 ④8:00~17:00 ⑤8:00~15:00 ⑥9:00~16:00 ⑦10:00~17:00 ⑧11:00~20:00
給与	・高校卒初任給208,000円 ・大学卒初任給230,000円
福利厚生	各種保険完備(雇用、労災、健康、厚生年金) 資格取得制度、退職金、社員旅行、再雇用制度 慶弔見舞金
諸手当	通勤手当、役職手当、子供手当 時間外手当、昇給年1回 賞与年2回(前年実績3.72ヶ月分、関東支店)
休日 問合せ	年間休日110日 シフトによる 0439-52-3531(採用担当まで)

住所 〒299-1147 千葉県君津市人見1040-22 TEL 0439-52-3531 FAX 0439-52-3824
 設立 1957年11月11日(創業明治38年1月15日) 資本金 5,000万円
 売上高 10億9,200万円(2022年度 関東支店) 従業員数 30名(関東支店) 業種 小売業

▼HP





業務内容

訪問系の介護、福祉、障害が主なお仕事となります。要介護者様のご自宅に伺い、オムツの交換、食事や入浴のお手伝い、お部屋の掃除など身の回りのお世話をこなしていきます。他にも通院のために病院への送迎もあります。1件あたり1時間程度のものもあれば、半日のものまで様々ですので、スケジュールを組んで訪問をしていきます。

職場の雰囲気

「とても働きやすいです。」という言葉がスタッフの第一声です。この業界のお仕事が始めてで未経験からのスタートでも周りのサポートがしっかりしているので安心して働いています。情報共有が常に行われていて、皆で対策や改善方法を考えて対応していますので、それが安心に繋がっています。男性は5名、皆野球好きなスタッフです。

働きやすさへの取り組み

「自然体が一番」という社長の考えもあり、コミュニケーションを大事にして仕事に取り組んでいます。上下関係を気にせずフラットでアットホームな環境づくりを心掛けています。そのおかげか、離職率も低く、長く働いているスタッフがとても多くいます。ご利用者様にもスタッフにも「まごころ」をととても大切にしています。

採用実績

年度	高卒	高専・短大 専門卒	大学 大学院卒	その他
R.4	-	-	-	-
R.3	-	-	-	3
R.2	-	-	-	1

求人情報

採用職種 ヘルパー・看護師・福祉用具専門相談員
 必要資格 初任者研修終了者以上又は看護師
 勤務時間 9:00~18:00
 給与 180,000~
 福利厚生 社会保険完備、寮・託児所あり、資格支援あり
 諸手当 資格手当、勤続手当、通勤手当、家族手当
 住宅手当等
 休日 日・祝 他月3日 有給休暇
 問合せ 0439-32-3333(求人担当まで)
 担当直通 080-3219-0702





業務内容

指定自動車教習所業務
 第一種免許全車種の教習
 学校様、企業様への派遣講習
 企業講習
 ベーバードライバー講習

職場の雰囲気

2023年竣工の新校舎の中、優しくわかりやすい教習を目標に、社員が日々研修・研鑽を行いながらより良い教習を探求し、様々な教習・検定資格を取得、教習生個々に対応できる指導員、そして教習所を志す職場です。

働きやすさへの取り組み

国家資格取得への徹底サポートを実施、他の業務を行いながら勉強することはありません。休暇を利用し保養所を拠点にツーリングしたり、家族でのんびりしたり、そんな保養所が湯河原、いすみに用意されており、格安で利用することができます。

採用実績

年度	高卒	高専・短大 専門卒	大学 大学院卒	その他
R.4	3	-	-	-
R.3	2	-	-	1
R.2	3	-	-	1

求人情報

採用職種 指導員、指導員候補
 必要資格 普通自動車運転免許
 勤務時間 8:20~17:20 残業在り
 給与 指導員 初任給21歳 212,000円
 高卒資格取得前 初任給172,600円
 資格追加による昇給は随時
 定期昇給年1回、賞与年2回
 福利厚生 健康保険、厚生年金、雇用保険、交通費
 諸手当 残業、家族手当等
 休日 シフト制年間105日
 問合せ 0439-50-1212(小林、渡辺、栗城)

住所 〒299-1131 千葉県君津市下湯江9-1 TEL 0439-50-1212 FAX 0439-50-1616
 設立 2002年4月1日 資本金 1,000万円 売上高 4億円あまり 従業員数 42名
 業種 その他の学校等

▼HP





業務内容

主に大手路線運送会社様の幹線輸送を担っており、扱う貨物も生活雑貨を中心に多岐に渡ります。車種は1t車から大型トレーラーまで、運行エリアも地場の近距離輸送から北陸・関西方面の長距離輸送まで、資格や働き方の希望に合わせてすることができます。事務職は、各営業所の一般事務と本社での総務・経理事務とがあります。

職場の雰囲気

入社当初は、経験豊富な先輩ドライバーが同乗し丁寧に教えてくれます。社内行事も盛んで、餅つきや炊き出し、君津市内の祭礼参加など楽しい雰囲気です。事務職は20代30代中心に和気あいあいと仕事をしており、隔週実施の「車両美化洗車デー」では、事務職員も出発前の車両を洗車し、安全運行のサポートをしています。

働きやすさへの取り組み

安全への取り組みには他にも、疲労の溜まりやすい夜間に運行経路途中のサービスエリアへ事務職員が出向き、立ち寄る車両を出迎える「激励パトロール」も行っています。どんな職種でも「安全は全てに優先する」が我々のモットーです。また、産休育休や有休もとりやすく、特に社員の健康を守る取り組みには力を入れています。

採用実績

年度	高卒	高専・短大 専門卒	大学 大学院卒	その他
R.4	-	-	-	30
R.3	-	-	-	30
R.2	3	-	-	30

求人情報

採用職種	①ドライバー ②営業事務(社内システム運用管理)
必要資格	①②普通免許必須
勤務時間	①運行スケジュールによる(実働8時間) ②8:30~17:30基本拘束時間9時間 (業務内容により残業あり)
給与	①20万円~50万円 ②39万~
福利厚生	賞与年2回(7月・12月)昨年度実績(期末手当あり) 社会保険完備・車通勤可・保養所制度 無事故無違反表彰制度・社員紹介制度 脳ドック健診(毎年)寮完備(生活用家電あり) 免許取得サポートあり(ステップアップ制度)
諸手当	無事故手当・通勤手当・家族手当・資格手当 帰省手当あり(当社規定)
休日	年間休日105日(昨年度実績) ※担当コース・業務シフトにより土曜休日あり
問合せ	0439-70-1771(採用担当まで)

住所 〒299-1106 千葉県君津市中島410 TEL 0439-70-1771 FAX 0439-70-1770
 設立 1943年11月 資本金 1800万円 売上高 140億円(80億円)
 従業員数 君津事務所150名 安房(420名)、グループ(630名)
 業種 運輸業





業務内容

君津市内に8か所ある農場(ガラス温室)で、水耕栽培にて野菜を育てています。主に東京太田市場に出荷するための野菜の種蒔、定植、育成管理、収穫等を行っていただきます。コンピューターを取り入れた栽培管理システムに従い、気候の変化に合わせて安心、安全な野菜作りを習得していきます。

職場の雰囲気

出荷、調整作業場は女性パートさんが中心で行っていますので、休憩時には会話が弾みます。社員はベテランから若手までおり、グループ全体で助け合いながら仕事をしております。

働きやすさへの取り組み

お昼休憩の他、農家ならではの10時と15時の休憩も皆で談笑しながらコミュニケーションがとれます。また若手社員の就農にも力を入れており、会社全体でバックアップしながら少しずつ成長できます。

採用実績

年度	高卒	高専・短大 専門卒	大学 大学院卒	その他
R.4	4	1	-	3
R.3	-	-	-	2
R.2	-	-	-	-

求人情報

採用職種 農耕作業員
 必要資格 普通自動車免許
 勤務時間 8:00~17:30の中から都合のよい時間
 給与 166,320円(2023年8月現在)
 福利厚生 交通費支給25,000円まで
 諸手当 住宅手当 20,000円
 休日 農場:東京青果(市場)の休みに準じた水曜、日曜
 直売所:シフトによる
 問合せ 0439-50-5181

住所 〒292-0434 千葉県君津市向郷1533-3 TEL 0439-50-5181
 設立 2002年4月 資本金 1000万円 売上高 5億円 従業員数 グループ全体100名
 業種

▼HP





業務内容

日本製鉄株式会社東日本製鉄所君津地区で生産された、鉄製品を構内で運搬し構内岸壁に接岸している大型船に積み込む作業が主になります。その他、輸送船や大型トレーラーの荷台に積まれた製鉄所の製品が動かないよう固定したり、天井クレーンを使い倉庫の中で製鉄所の製品をトレーラーから受け入れ・払い出しを行います。

職場の雰囲気

当社は組織力を生かした一体感を基盤にし、「信頼と誇りを大切に」をスローガンにしています。社内の雰囲気はアットホームでファミリー的な関係です。「人を大切にする」を社の理念としており、人材ではなく「人財」として個人を尊重しています。女性の若手クレーン運転士も数名おり女性が活躍している職場でもあります。

働きやすさへの取り組み

プライベートを大切にしたいという観点から、有給休暇は自由に取れる環境を整えています。コロナ禍で自粛していた、バーベキューやボーリング大会等のレクリエーションも再会しました。独身寮をお考えの方はホテルのように綺麗で、日祝以外は2食付きの施設を完備しています。又、ご家族をお持ちの方は社宅も完備しております。

採用実績

年度	高卒	高専・短大 専門卒	大学 大学院卒	その他
R.4	1	-	-	2
R.3	1	-	-	6
R.2	5	-	-	4

求人情報

採用職種	①港湾荷役船積作業②フェリー保定作業 ③構内輸送作業④クレーン運転作業
必要資格	①玉掛け(入社後受講有)②不問③大型1種 ④クレーン
勤務時間	甲、乙、丙の3交代制
給与	①229,000円~270,000円 ②③④218,000円~258,000円
福利厚生	社会保険完備、社宅・独身寮あり 資格取得・自己啓発支援
諸手当	家族手当、通勤費
休日	年間111日(週40h勤務)
問合せ	0439-87-5213(管理部 採用担当まで)

住所 [本社]〒293-0001 千葉県富津市大堀1-10-6 TEL 0439-87-5213

[君津事務所]〒299-1141 千葉県君津市君津1番地 日本製鉄(株)東日本製鉄所君津地区構内

設立 1967年12月18日 資本金 8000万円 売上高 21億円(2021年度) 従業員数 171名

業種 運輸業

▼HP





業務内容

【放課後等デイサービス・日中一時支援事業】
療育プログラム(SST・遊戯療法等)の検討や書類作成を行い、職員全員ミーティングでは連絡事項を共有しています。学校の宿題や学習プリントを用いて勉強をしたり、自由に過ごしたりしています。また、子供達一人ひとりに合わせた療育プログラムの支援を行います。

職場の雰囲気

当社では、脳を育てる運動療育をメインに発達障害の子供達の支援を行っています。福祉のお仕事が初めての方にも、まずは実際に子供達と関わりながら働いていただいています。慣れないことがあるかと思いますが、職員みんなで協力し合い働きやすい雰囲気です。

働きやすさへの取り組み

当社では託児所を完備していますので、子育て中の社員も多数います。定期的な社内研修でスキルの向上と資格取得を支援しており、資格手当も支給しています。有給休暇の取得を促し、心身の健康を維持できるよう助めています。社内ハラスメントにおける相談窓口を設けており、万が一発生した場合は、会社全体で対応をする体制を整えています。

採用実績

年度	高卒	高専・短大 専門卒	大学 大学院卒	その他
R.4	-	-	-	-
R.3	-	-	-	2
R.2	-	-	-	4

求人情報

採用職種	①指導員 ②保育士
必要資格	①②普通自動車免許 ②保育士資格
勤務時間	10:00~19:00、9:00~18:00
給与	①205,000円 ②225,000円~270,000円
福利厚生	社会保険完備、託児所あり、育児休業あり
諸手当	規定内通勤手当
休日	週休二日制(日、他)
問合せ	0439-54-0132(きっずラボ周西)





業務内容

君津市泉を本拠とし創業35年以上の総合葬儀社。葬儀に関わる仕事の内製化を進め、幅広い顧客のニーズをワンストップで対応できる事が強み。また2019年にホールディングス化を行い、関連会社として、生花販売業、食品加工業、米穀卸売業(神奈川)、農業(北海道、千葉)を備えその事業は多岐に渡る。

職場の雰囲気

形式に捉われないスピード感ある社風で、同グループ内で毎年のように新事業やサービス、商品が生まれます。若手からベテラン社員まで、フラットな体制で個々の個性を活かして働いています。変化を楽しめる人、チャレンジが好きな人大歓迎です。
あなたの個性、弊社で一緒に磨いてみませんか？

働きやすさへの取り組み

「一人二役」をモットーとし目の前の仕事だけでなく様々な分野へのチャレンジができます。皆が幅広い業務経験があるので、有事の際のフォロー体制も万全です。また「RPA」などのシステム投資による事務作業軽減も注力しており、アナログとデジタルの融合で日々環境整備を行っています。

採用実績

年度	高卒	高専・短大 専門卒	大学 大学院卒	その他
R.4	-	-	-	2
R.3	1	-	1	3
R.2	-	-	-	2

求人情報

採用職種	葬祭ディレクター
必要資格	普通自動車免許
勤務時間	9:00~18:00
給与	165,000円~※学歴・経験による
福利厚生	社会保険完備、確定拠出年金
諸手当	当直手当、家族手当、他
休日	年101日 シフト制(年労働制)
問合せ	0438-30-6090(採用担当まで 日、祝も可)





業務内容

君津製鉄所関連への人材派遣に端を発し45年間、改革として総合商社、建設、土木、電気工事賃貸業、不動産、リース業に進化し、更に新分野への挑戦を続ける企業です。グループ会社には(有)フジリース、(株)富士アシストホーム、(株)富士ライフネットを交え、共にサポートホールディングを目指しております。

職場の雰囲気

先輩方の指導の下、基本的な業務を習得した上、パーソナリティーを重視出来る職場であり、常に新しい事への挑戦ができ、また新しい知識が広がり、人との輪も広がる職場です。更なる改革を求めて、資格取得に思料いたします。

働きやすさへの取り組み

基本的なしっかりとした社内規定はありますが、社員が創設し社員による運営が行われており、個々のプライベートやパーソナリティーを重んじ、社員同士で協議しすべてを取り決めており、又、お客様もこれを高く評価しております。和気あいあいとする環境が出来上がっており、この雰囲気こそがこれからの職場かと働きやすい環境を保ち、安全安心に心がけております。

採用実績

年度	高卒	高専・短大 専門卒	大学 大学院卒	その他
R.4	-	-	-	1
R.3	-	-	-	1
R.2	-	-	-	1

求人情報

採用職種 ①総合商社 ②建築、土木、電気 ③リフォーム
必要資格 ①普通自動車免許
建築士、土木士、電気工事士
資格者優遇
勤務時間 8:30~17:00(90分休憩)
給与 165,000円~(基本)+手当+成果(ジョブ式)
福利厚生 社会保険、労災保険、退職金制度、見舞金制度
任意保険有
諸手当
休日 年間125日(祝日、年末年始、夏季休暇含む)
問合せ 0439-54-5769

住所 〒299-1151 千葉県君津市中野6-1-24 TEL 0439-54-5769 FAX 0439-54-5879
設立 1981年10月 資本金 1,000万円 売上高 5億円 従業員数 47名
業種 卸売業・小売業・建設業・運輸業



業務内容

富士産業を母体として、リース業部門を切り離したリース業関連企業です。現状は、倉庫、運送業を主として、機械工具のメンテナンス業に力を注いでおり更に流通改革に進めようかと、物流24年問題に取り組んでおります。大いに進化する魅力ある企業体です。

職場の雰囲気

特殊製品の運搬を主としており先輩方の指導で技術を取得し、高め、業務を任せられる様になり、気軽に意見交換ができる環境になっております。やりがいがある職場です。

働きやすさへの取り組み

弊社グループにおいては社員が組織を越えてコミュニケーションを図っており、個々のプライベートやパーソナリティを重視しての業務が成り立っており、又、団結力も強く社員による運営が行われて和気あいあいと活気あふれる働きやすい職場となっており、この環境を大事にしていきたいと心がける次第です。

採用実績

年度	高卒	高専・短大 専門卒	大学 大学院卒	その他
R.4	-	-	-	1
R.3	-	-	-	1
R.2	-	-	-	-

求人情報

採用職種 ①運送業 4tトラック以上 ②機械メンテナンス
必要資格 ①普通自動車免許 大型免許
その他免許については必要に応じて取得して
いただきます。
(ユニック作業経験者優遇)

勤務時間 8:30~17:00(90分休憩)

給与 165,000円~(基本)+手当+成果(ジョブ式)

福利厚生 社会保険、労災保険、退職金制度、見舞金制度
任意保険有

諸手当
休日 年間120日(祝日、年末年始、夏季休暇含む)

問合せ 0439-54-5769



業務内容

ご来店いただいたお客様にスマートフォンの販売や、ご自宅の通信環境など含めたライフプランのコンサルティングを行います。お客様の要望は様々ですが、楽しく会話をし、先輩社員や上司と共にお客様の「豊かな生活」の手助けをしていきます。

職場の雰囲気

社員同士がお互いの長所と短所を理解してお互いに支え合い、学生時代の文化祭や体育祭のようにみんなで一致団結して取り組む職場です。お客様に満足してもらうためには今何が必要だろうとみんなで考え、形にしていき、目標が達成できた時の喜びや達成感は、次へのステップアップへのモチベーションにもつながっています。

働きやすさへの取り組み

同僚や上司との距離感を近くできるよう定休日などに、ゴルフ・釣り・野球・BBQなどの社内イベントを実施しています。共通の時間を過ごすことで、お互いを知ることができ、相談や意見交換などがしやすい風通しの良い環境作りに取り組んでいます。その他、福利厚生でジムや野球観戦などを利用できます。

採用実績

年度	高卒	高専・短大 専門卒	大学 大学院卒	その他
R.4	1	-	1	-
R.3	2	-	-	-
R.2	-	-	3	-

求人情報

採用職種	販売サービススタッフ 又は 法人営業スタッフ
必要資格	不問
勤務時間	10時00分～19時00分 ※実務労働時間7時間20分
給与	休憩時間 100分 残業 月平均5時間 高卒 190,000円～ 短大・専門卒 200,000円～ 大卒 200,000円～
福利厚生	賞与(年2回)、給与改定(年1回) 社会保険完備、退職慰労金、確定拠出年金 社員割引、社員旅行、会員制スポーツジム無料利用
諸手当	通勤手当、皆勤手当、残業手当 こども手当(10,000円/1人) 資格手当(10,000円～50,000円) 役職手当(10,000円～50,000円)
休日	月7日休み(希望日考慮)、有給休暇、特別休暇 産前産後休暇
問合せ	0439-57-6333(採用担当まで)

住所 〒299-1162 千葉県君津市南子安4-32-2 TEL 0439-57-6333 FAX 0439-57-6330
 設立 2001年5月 資本金 10,000,000円 売上高 非公開 従業員数 30名
 業種 情報通信業

▼HP





業務内容

「個人損保」「個人生保」「法人損保」「法人生保」のいずれかにて、コンサルティングをお任せします。お客さまの抱える課題は様々で解決が難しいものもありますが、先輩社員からのアドバイスや上司同行などのフォローのもと、一緒に課題解決に向けた提案を考え、チームで案件を進めていくことが多いので、未経験でも安心です。

職場の雰囲気

社員同士のコミュニケーションがきちんと取れていて意思疎通がしやすいです。信頼関係がしっかりと築かれているので、社員のモチベーションも自然と高くなり、忙しそうなお客を手伝ったり、弱点をカバーし合って品質を改善したりしながら、チームで仕事を進められます。

働きやすさへの取り組み

弊社は教育に力を入れており、社員の役割分担に合わせて受講します。(商品・販売・事務・システム・顧客対応力・品質・コンプライアンス研修etc)未経験者の方は入社後、保険会社に出向して1~2年経験を積んで頂くコースもご用意しています。

採用実績

年度	高卒	高専・短大 専門卒	大学 大学院卒	その他
R.4	-	-	-	-
R.3	-	-	-	-
R.2	1	-	1	-

求人情報

採用職種 ①フロント業務・②バックオフィス業務
 必要資格 要普通自動車運転免許
 勤務時間 9:00~18:00(1時間休憩あり)
 給与 ①例:基本給 月給20.3万円(+職務給+定額
 残業手当+家族手当+通勤手当)=25万円
 ②例:基本給 月給16.5万円(+職務給+定額
 残業手当+家族手当+通勤手当)=21万円
 福利厚生 社会保険完備・昇給年1回・業績に応じて賞与
 ・業務に係る資格取得全額支給
 諸手当 職務給手当・定額残業手当・家族手当・通勤手当
 休日 完全週休2日(土・日・祝)、GW・夏季・年末年始
 問合せ 君津支店 0439-50-3451 担当:北見
 鋸南本店 0470-55-2156 担当:秋良





業務内容

東日本製鉄所 君津地区で大型運搬車両や大型重機、天井クレーンによる冷鉄源の回収・供給や冷鉄源の受払、ガス切断による冷鉄源の加工、精密小作機械による試験片の加工、自社保有設備の機械・電気・車両メンテナンスなどを通じて、東日本製鉄所 君津地区の生産活動に寄与し社会に貢献しています。

職場の雰囲気

各職場、幅広い年代の社員が徹底された安全管理体制のもと、一丸となって安定した操業維持に努めています。日々の改善活動を通じて一人一人が職場の課題解決や生産性向上について考え、意見を交わし合う風土があります。特にOJT制度に力を入れており、配属された社員に対しては業務の指導役に加えて、公私ともに相談できるサポーターを配置し、職場全体で社員を支援する制度を運用しています。

働きやすさへの取り組み

業務上必要な資格取得に加えて、個人が自主的に取得する資格やセミナー受講にかかる費用を会社が一部負担する制度を通じて、個人の自己研鑽を支援します。また、社内での役割に応じて定期的に研修を実施しており、課題解決の手法や部下のマネジメント等、幅広い分野を学べる機会を設けています。

採用実績

年度	高卒	高専・短大 専門卒	大学 大学院卒	その他
R.4	6	-	-	-
R.3	5	-	-	-
R.2	4	-	-	-

求人情報

採用職種	技術職能 (1)原料部門 金属原料の荷役(大型重機オペレーター・各種クレーンオペレーター)・運搬(大型車両オペレーター)及び、金属原料のガス切断、機械切断 (2)加工部門 機械試験に使用する試験片製作(旋盤、フライス盤、帯鋸盤等の工作機械オペレーター) (3)設備部門 大型重機及び大型車両等の整備、自社保有設備の機械面、電気面でのメンテナンス
必要資格	不問
勤務時間	交代勤務 7:00~15:00、15:00~23:00、23:00~7:00 常昼勤務 8:30~17:00
給与	182,400円
福利厚生	社会保険完備、独身寮、住宅、資格取得支援 永年勤続表彰、特別休暇、祝金、弔慰見舞金、GLTD制度 高額医療支援制度、財形貯蓄
諸手当	役付手当、家族手当、若年手当、地域手当、交代手当 通勤手当、深夜手当、特別作業手当、年末年始手当
休日	交代勤務 100日 常昼勤務 117日
問合せ	0439-52-2321 業務室 採用担当まで

住所 〒299-1147 千葉県君津市人見1038-2 TEL 0439-52-2321
 設立 1920年5月23日 資本金 1億円 売上高 290億円 従業員数 1619名
 業種 その他(鉄鋼業)

▼HP



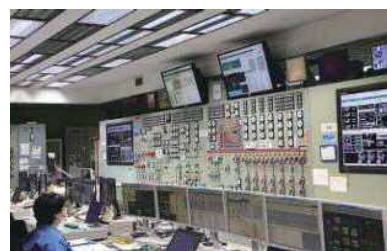

業務内容

日本製鉄株式会社東日本製鉄所君津地区で発生する副生ガスを主燃料とし、補助燃料に石炭などを使用して発電を行い、東日本製鉄所君津地区と東京電力エナジーパートナー株式会社に電力を供給しています。常に安定して電力を供給すべく、火力発電設備の運転業務などを行っています。

職場の雰囲気

運転業務に就いている社員の平均年齢は30歳。若手社員がメインで活躍しています。A班～D班の4班にそれぞれ9名程度の社員が配属され、交代制で仕事をしています。新入社員の配属が多い為、年の近い先輩方が多く、気軽に相談のできる職場になっています。電力安定供給の使命があることから仕事モードの時は厳しい時もありますが、プライベートでは優しい人ばかりです。

働きやすさへの取り組み

自身が培ってきたスキルを長く活かして頂く為に、定年は65歳としています。定年まで働きやすい環境づくりにも力を入れており、有給休暇の取得率向上(2022年度は社員平均で約14日)や時間外労働の削減(2022年度は社員平均で13.5時間/月)など、現在も改善を続けています。また、現場に出る際は必ず先輩が同行しており、不安や心配などがないよう配慮しています。

採用実績

年度	高卒	高専・短大 専門卒	大学 大学院卒	その他
R.4	7	-	-	-
R.3	6	1	5	-
R.2	4	-	-	-

求人情報

採用職種	運転操作員
必要資格	不問
勤務時間	1. 8:30～20:40 2. 20:30～8:40 3. 8:30～14:40 4. 14:30～20:40 5. 8:30～17:10
給与	173,700円(高卒初任給) 192,900円(高専卒初任給) 215,200円(大学卒初任給)
福利厚生	社会保険完備、退職金、再雇用制度 育児・介護休業、昇給、賞与、独身寮・社宅ほか
諸手当	世帯手当、作業勤務手当、特定勤務手当 特別労働手当、時間外労働手当ほか
休日	年間124日(月10日)
問合せ	0439-20-7323 saiyou@kmk.tgn.ne.jp(採用担当まで)

住所 〒299-1141 千葉県君津市君津1 TEL 0439-52-1361
 設立 1967年6月7日 資本金 85億円 売上高 1,545億円 従業員数 115名
 業種 電気業





業務内容

全国の建設現場に土木・建築の施工管理者を派遣しています。得意先は清水建設や鹿島建設等スーパーゼネコンをはじめ日鉄関連の企業で、派遣先の従業員として従事しています。グループ会社として光栄ビックサポートを設立し、製造業・運送業に特化した総合人材サービス会社の運営も行っています。

職場の雰囲気

土木・建築現場への派遣となります。(当社正社員雇用)そのため、各現場での対応となりますが、派遣先はTVコマーシャル等でも有名な大企業が主のため、「働き方改革」を率先しており派遣先社員と何ら変わらない職場環境(待遇)です。

働きやすさへの取り組み

先ずは、意見交換が重要です。当社社員であるとともに派遣先の重要な戦力でもあります。「どのようにしたい」「どのようにして欲しい」を柱にご意見をお聞きして、派遣先を巻き込んで職場環境を整えます。

採用実績

年度	高卒	高専・短大 専門卒	大学 大学院卒	その他
R.4	3	3	2	-
R.3	3	2	2	-
R.2	3	2	1	-

求人情報

採用職種 土木・建築の施工管理者
 必要資格 1級建築士
 1・2級土木・建築施工管理技士(無資格でもOK)
 勤務時間 8:00~17:00
 給与 年取400万~700万
 福利厚生 社会保険完備、社員寮、連絡車貸与
 中退共加入
 諸手当 現場手当、特殊勤務手当、生命保険手当
 休日 土・日・祭日・GW・夏冬
 問合せ 0439-27-0337(会社代表)

住所 〒299-1151 千葉県君津市中野1-2-8-バインズマンションサウス1405

TEL 0439-27-0337 FAX 0439-27-0347

設立 2006年9月 資本金 2,000万円 売上高 5億5000万円 従業員数 59名

業種 人材派遣業

▼HP





業務内容

ラーメン店での仕込み・調理・接客などの店舗業務が主なお仕事です。そして将来店長や副店長として活躍していただくため、発注などの店舗経営やマネジメントなどの補佐もお願いします。メニュー数は多いけれども覚えてしまえばスムーズに仕事出来るようになります。タブレットでの注文となるので基本はキッチンでの仕事です。

職場の雰囲気

社員の平均年齢は25歳! アットホームな職場でワイワイ楽しくやっています。落ち着いた感じのスタッフが多く、女性が多いのも特徴です。おしゃれな方であれば髪型や髪色、ピアスやネイルなども自由です。慣れるまでは店長やマネージャーがマンツーマンでサポートするので飲食店で働くのが初めてでも安心してください。

働きやすさへの取り組み

独立を考えている方は全力でサポートをしていきます。仕込み・調理・接客だけではなく、店舗経営やマネジメントもどんどん教えます。独立を考えていなくてもお店を任せられる店長に育てていきます。興味のある方はぜひお待ちしております。飲食店ならではの、まかない(昼食)が無料で食べられます。

採用実績

年度	高卒	高専・短大 専門卒	大学 大学院卒	その他
R.4	-	-	-	-
R.3	1	-	-	1
R.2	-	1	-	1

求人情報

採用職種	調理・接客などの店舗業務
必要資格	なし
勤務時間	10:00~22:30の間のシフト制 実働8~9時間
給与	23万~(使用期間6ヶ月間19万~)
福利厚生	社会保険・労災完備・食事無料 昇給、賞与、制服貸与
諸手当	夜勤手当、残業手当、休日出勤手当 ガソリン代支給
休日	週休二日(月7~9日)年間休日108日
問合せ	090-8038-5484(採用担当まで)

住所 〒299-1161 千葉県君津市北子安6-17-8 TEL 0439-54-6166
 設立 2012年4月 資本金 10万円 売上高 非公開 従業員数 30名
 業種 飲食業

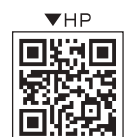



業務内容

日本製鉄(株)構内にて、原材料、製品の運搬や製造ラインの付帯作業
 ・海外から輸入される原料を船からクレーンで荷揚げする作業
 ・(構外公共岸壁)中古車船積、本船からの荷揚げ積込作業
 ・原料を搬送するベルトコンベアー設備の簡易補修や清掃作業
 ・大型車両で原料の運搬や半製品コイルのクレーン運搬作業

職場の雰囲気

原料荷役課・原料ヤード課・港運課・輸送課・コークス課・冷延課があり、課によって多少の違いはありますが、元気で活気のある職場です。平均年齢は45歳で、年齢差はありますが、気軽に話ができておもしろい人が多いです。また経験豊富で面倒見も良いので困った時は相談しやすく分からないことがあれば丁寧に教えてくれる環境です。

働きやすさへの取り組み

職場の人間関係良好を目的に、上司・先輩へ気軽に相談できるようコミュニケーション(対話)に取り組んでいます。また職能スキルUPへの各種資格取得支援も行っており、やりがいある仕事だと思える環境を目指しています。入社して働きやすい職場づくりを、将来誰もが入社したいと思う会社作りを一緒にしていきましょう。

採用実績

年度	高卒	高専・短大 専門卒	大学 大学院卒	その他
R.4	-	-	-	11
R.3	-	-	-	7
R.2	-	-	-	3

求人情報

採用職種	機械オペレーション(汎用・NC等) 資材搬入・荷揚げ
必要資格	不問
勤務時間	①交代勤務 07:00~15:00 15:00~23:00 23:00~翌7:00 ②常昼勤務 07:00~15:45
給与	勤務時間の相談にも乗りますのでご安心を◎ 17.5万円~20万円
福利厚生	退職金制度あり(定年60歳)、昇給年1回 賞与年3回 ※前年度実績3回 社会保険完備、寮(寮費6,500円~/月)、表彰制度 資格取得支援、制服貸与、交通費規定内 マイカー通勤OK
諸手当	住宅手当、休日手当、家族手当
休日	①交代勤務 年間休日105日(社内規定) ②常昼勤務 年間休日109日(社内規定)
問合せ	0439-53-0251(採用担当まで)

住所 [本社]〒299-0267 千葉県袖ヶ浦市中袖3-1 TEL 0439-53-0251

[君津事務所]〒299-1141 千葉県君津市君津1番地 日本製鉄(株)東日本製鉄所 君津地区構内

設立 2002年4月1日 資本金 46.1百万円 売上高 45億39百万円 従業員数 295名

業種 港湾運送業、構内物流業

▼HP





業務内容

製鉄所へ仮設足場材を貸出している、機材センター内での業務になります。作業内容は、足場材の整備、貸出の準備、返却品の検収、片付けです。フォークリフト作業もありますが、手作業が多い現場です。

職場の雰囲気

20代～60代まで幅広い年代が活躍しています。風通しがよく、常にコミュニケーションをとっているため、社員同士仲が良いです。業務中は怪我がないよう集中しますが、休憩時間は和気あいあいとできる明るい職場です。

働きやすさへの取り組み

手作業が多い現場のため、汚れやすかったり、夏は暑かったりしますが、制服貸与・空調服貸与・熱中症対策等を行い、仕事をしやすい環境づくりをしています。また、インカムを配布し、コミュニケーションを取りやすくしています。

採用実績

年度	高卒	高専・短大 専門卒	大学 大学院卒	その他
R.4	-	-	-	2
R.3	-	-	-	7
R.2	-	-	-	5

求人情報

採用職種 現業社員
必要資格 不問
勤務時間 8:00～17:00
(休憩:10:00～10:15/12:00～13:00/
15:00～15:15)
給与 210,000円～(試用3ヶ月も同額)
福利厚生 制服支給/社会保険完備
退職金制度あり・賞与(年2回)・車通勤可
諸手当 交通費～20,000円/月まで
休日 日・祭日、土曜は隔週休み
問合せ 0439-36-3978(担当:深田)



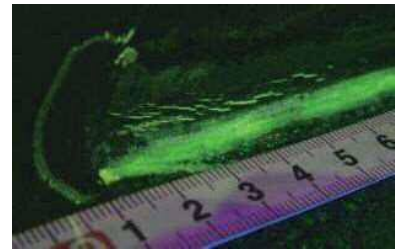

業務内容

発電所や化学プラント等のあらゆる設備や機器が安全に使えるよう、「非破壊検査」を行っています。「非破壊検査」とは、モノを壊さずに検査する技術のことを指します。私たちが病院で骨に異常が無いレントゲンを撮って調べたり、胎児の健康状態をエコー(超音波)で診たりするように、構造物を同様の技術で診断します。いわば工業分野のお医者さんとして社会インフラの安全・安心を支えています。

職場の雰囲気

「非破壊検査」言葉だけ見ると、「専門的で難しそう...」と思われるかもしれませんが、安心して下さい、当社で働いている社員は未経験で入社した方ばかりです。「小さな"きず"も見落とさない」プロの技術者として成長するため、社員一人一人が研鑽に励んでいます。

働きやすさへの取り組み

技術者としての成長をサポートするため、専門資格の勉強会、実技試験の練習環境等を整えております。また、ヒューマンスキルの向上にも注力しており、各階層に応じた集合研修を実施し、「技術力」と「人間力」を兼ね備えた 真のエキスパートを目指しています。

採用実績

年度	高卒	高専・短大 専門卒	大学 大学院卒	その他
R.4	1	1	10	3
R.3	3	-	9	3
R.2	3	2	9	5

求人情報

採用職種 技術職
 必要資格 普通自動車免許(AT限定可)
 検査に必要な資格は、入社後に教育訓練・実務経験を経て取得していただきます。

勤務時間 8:00~17:00
 給与 (2023年度実績)
 高卒:177,050 円
 大卒:200,550 円

福利厚生 社会保険完備、賞与、退職金など
 諸手当 地域手当(関東:15,000円)
 残業手当、住宅手当、家族手当、資格手当
 通勤手当など

休日 119日
 問合せ 093-581-1234(採用担当まで)





業務内容

日本製鉄(株)東日本製鉄所君津地区において生産された鉄鋼製品の輸送(クレーン、大型特殊車両、ディーゼル機関車、フォークリフト等)、梱包、海送・陸送出荷を担っています。また、輸送設備の修理保全も担っており、製鉄所の物流機能を支えています。

職場の雰囲気

クレーンやディーゼル機関車といった運転業務はワンマン運転、梱包や荷役業務はチームで作業を行っています。仕事内容で働き方が変わりますが、お互い助け合いながら、安全最優先で仕事をしています。入社後は先輩社員による丁寧な指導で仕事を覚えていきますので安心してください。

働きやすさへの取り組み

①年次有給休暇が取りやすいです!有給消化平均日数19.3日、消化率90%以上 ②男性社員の育休が取りやすいです!男性の育児休業取得率31%、産前産後休暇取得率90% ③独身寮と社宅を完備。通勤バスがあるので出勤が楽です。④JK(自主改善)活動で仕事の効率化、安全対策を行い働きやすい環境を作っています。

採用実績

年度	高卒	高専・短大 専門卒	大学 大学院卒	その他
R.4	27	2	-	10
R.3	22	1	-	9
R.2	26	-	-	13

求人情報

採用職種 操業要員:鉄鋼製品の輸送・梱包・荷役業務
整備要員:機械設備の整備業務
必要資格 (新卒)仕事に必要な資格は会社負担で入社後取得してもらいます
(中途)お問い合わせください
勤務時間 交替勤務(7:00~15:00、15:00~23:00
23:00~7:00)
常昼勤務(8:30~17:05)
給与 基本給171,680円(2023年度高校卒業初任給)
福利厚生 社会保険完備、独身寮・社宅完備
退職金制度あり
諸手当 交替手当、若手支援手当(26歳まで)その他
休日 101日(交替勤務)、121日(常昼勤務)
問合せ 管理部人事労政課
TEL:0439-52-2313
FAX:0439-54-8632

住所 〒299-1141 千葉県君津市君津1番地 日本製鉄(株)東日本製鉄所君津地区構内
TEL 0439-52-2313 FAX 0439-52-8632 設立 1967年7月 資本金 1億円
売上高 307億9,691万円 従業員数 1,491名 業種 運輸業、港湾運送事業





業務内容

大自然の中にある温泉旅館というカテゴリーにとどまらずスタッフの強みと個性を大切に地域活性化に繋がる新規事業を立ち上げます。日帰り事業・オンライン通信販売事業・ロケーション撮影事業・グランピング事業・リトリート事業・地域活性化コンサルティング事業・温泉配達事業。また単独イベント、コラボイベント多数。

職場の雰囲気

社員パートアルバイト総勢22名(2022年実績)が在籍しております。新入社員の若手スタッフから経験を積んだベテランスタッフまで、普段からコミュニケーションをよく取り、風通しのよいアットホームな雰囲気の職場環境です。

働きやすさへの取り組み

社内研修制度や外部研修制度など積極的に採用し、スタッフの成長や育成に力を注いでいます。また、スタッフ一人ひとりとの関わりの場を大切に、年に数回面談(働き甲斐の確認、将来の展望など)を行ったり、懇親会の実施では1人の負担にならないよう幹事持ち回り制度など取入れたりと働きやすい環境を整えています。

採用実績

年度	高卒	高専・短大 専門卒	大学 大学院卒	その他
R.4	-	-	1	2
R.3	-	-	-	3
R.2	-	-	-	3

求人情報

採用職種	フロント、接客サービス、グランピングスタッフ
必要資格	普通自動車免許
勤務時間	7:00~22:00の中で 1日実働8時間程度(シフトによります)
給与	189,000円~309,600円
福利厚生	家族手当、独立支援あり、お祝い金あり 割引制度あり
諸手当	【通勤手当】マイカーにて往復走行距離×10円 【コミットメント手当】 目標を掲げ達成率に応じて手当支給 【コミッション手当】 ご紹介にてお客様がご宿泊等した場合5%の還元 【宿直手当】1泊につき5000円支給
休日	年間108日
問合せ	0439-39-2121(代表鶴田まで)

住所 〒292-0523 千葉県君津市豊田旧菅間田65 TEL 0439-39-2121 FAX 0439-39-2124
 設立 1925年5月 資本金 20,000,000円 売上高 158,000,000円 従業員数 40名
 業種 宿泊業

▼HP





業務内容

1.損害保険代理業 2.生命保険の募集に関する業務
 東京海上日動火災保険株式会社 代理店
 東京海上日動あんしん生命保険株式会社 代理店
 ソニー生命保険株式会社 代理店

職場の雰囲気

「保険」と聞くとお硬いイメージがありますが、メンバーと気軽なコミュニケーションが取れ、実家のような安心感のある職場です(笑)
 またお客様と代理店の関係にとどまらず、「人として繋がる営業」が地域に密着した会社づくりに繋がり、ほとんどのメンバーがキャリア20年以上のベテランで、信頼と実績でお客様をお守りしています。

働きやすさへの取り組み

未経験でも、業界最大手の東京海上グループの研修制度で、着実なスキルアップを目指します。営業:直行直帰可!時間や場所にとらわれず、自由な働き方ができます。事務:定時で退社でき、プライベートの時間を確保できます。地元のお母さん達が活躍しています!

採用実績

年度	高卒	高専・短大 専門卒	大学 大学院卒	その他
R.4	-	-	-	0
R.3	-	-	-	1
R.2	-	-	-	-

求人情報

採用職種 営業または事務
 必要資格 入社後、東京海上グループの研修制度を受講いただき、随時取得いただけます。
 ※スマホ、タブレットの操作、Excel・Wordで簡単な書類作成ができる方、大歓迎!
 勤務時間 9:00~17:45
 給与 営業:月給225,000円~
 ※基本給にプラスして業績給を加算
 ※業績給は業績に応じて調整
 事務:月給183,000円~
 福利厚生 健康保険・労働(雇用・労災)保険、厚生年金
 各種資格取得サポート制度
 休日 土日祝日、年末年始
 問合せ 0439-55-1834(代表)
 080-1257-7784(担当窓口:鈴木貴大)

住所 〒299-1152 千葉県君津市久保1-7-13 TEL 0439-55-1834
 設立 2004年7月1日 資本金 300万円 売上高 19,000万円 従業員数 17名
 業種 保険代理店業





君津の 魅力ある企業を まるっとご紹介

- *本誌に掲載の情報は取材時(2023年7月~8月)のデータです。
- *掲載写真には新型コロナウイルスの流行以前に撮られたものが含まれています。
- *新型コロナウイルス流行時は、慰安旅行や社内イベント等は開催されておられません。
また、勤務形態も通常と異なる場合があります。
- *取材の際は写真撮影の時のみマスクを外していただきました。

[発行] 君津市 経済振興課 商工振興係

〒299-1192 千葉県君津市久保2-13-1