

北子安六丁目

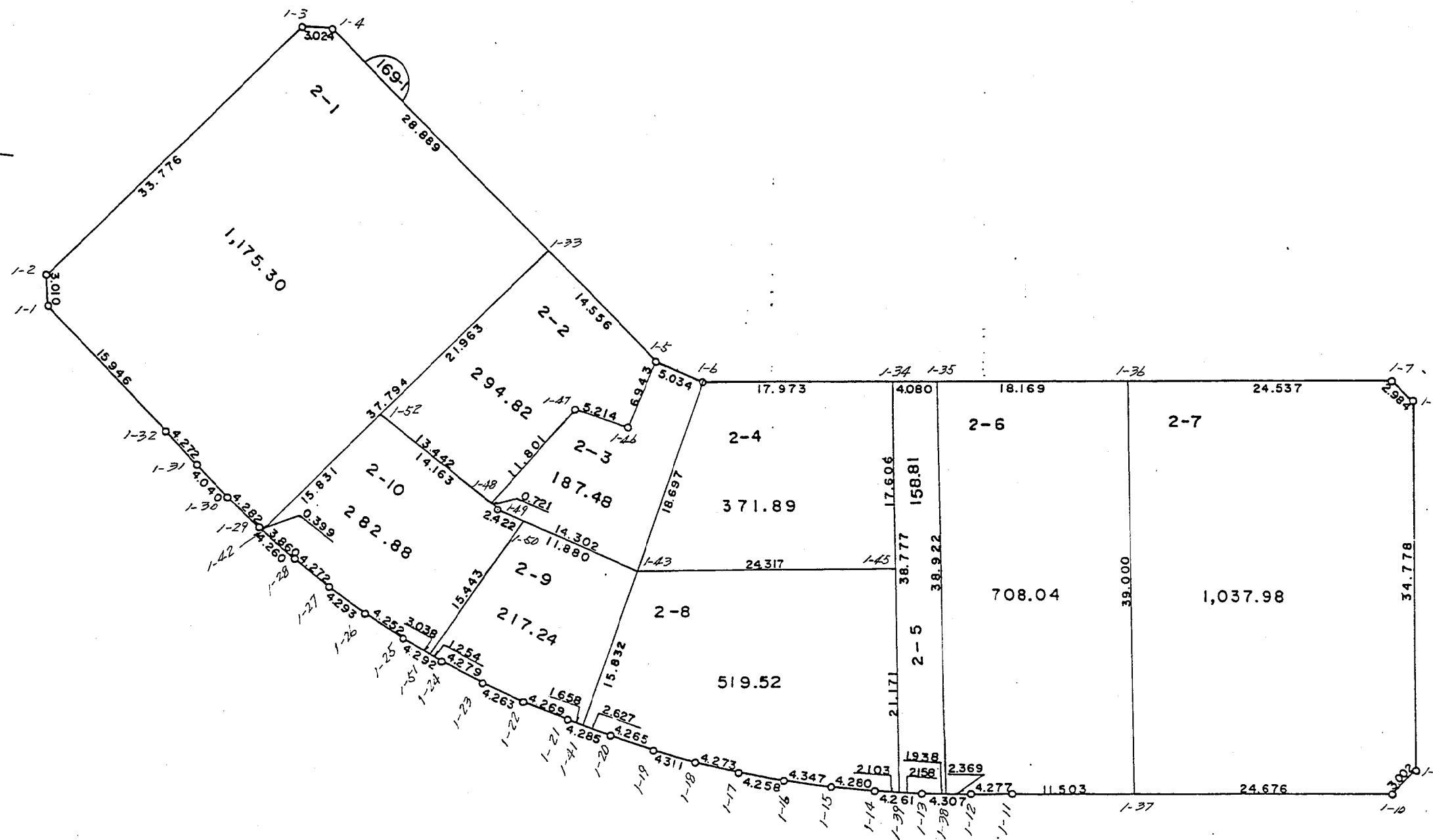
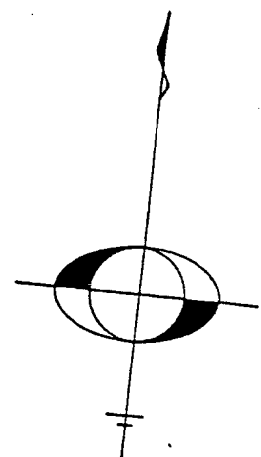

現地とは必ずしも一致しないことがあります。あくまで参考図としてご利用ください。
資料（写し）によって発生した直接または間接の損失、損害等について市では一切の責任を負いません。

現地とは必ずしも一致しないことがあります。あくまで参考図としてご利用ください。
資料（写し）によって発生した直接または間接の損失、損害等については市では一切の責任を負いません。

※ ※ 面積計算（倍横距法） ※ ※ 北子安六丁目

| 地番： 2-1 | | 内角 | 方向角 | 距離 | 緯距 | 経距 | X座標 | Y座標 | 倍横距 | 倍面積 |
|----------|----------|-----------|-----------|--------|---------|---------|----------|----------|---------|--------------|
| 器械点 | 視準点 | | | | | | | | | |
| 169-1-4 | 169-1-3 | 135-31-27 | 264-37-50 | 3.024 | -0.283 | -3.011 | 1157.453 | 5258.135 | -3.011 | 0.852113 |
| 169-1-3 | 169-1-2 | 134-30-33 | 219-08-23 | 33.776 | -26.197 | -21.320 | 1131.256 | 5236.815 | -27.342 | 716.278374 |
| 169-1-2 | 169-1-1 | 134-50-00 | 173-58-23 | 3.010 | -2.993 | 0.316 | 1128.263 | 5237.131 | -48.346 | 144.699578 |
| 169-1-1 | 169-1-32 | 135-03-48 | 129-02-11 | 15.946 | -10.043 | 12.386 | 1118.220 | 5249.517 | -35.644 | 357.972692 |
| 169-1-32 | 169-1-31 | 180-04-25 | 129-06-36 | 4.272 | -2.695 | 3.315 | 1115.525 | 5252.832 | -19.943 | 53.746385 |
| 169-1-31 | 169-1-30 | 179-52-55 | 128-59-31 | 4.040 | -2.542 | 3.140 | 1112.983 | 5255.972 | -13.488 | 34.286496 |
| 169-1-30 | 169-1-29 | 177-55-44 | 126-55-15 | 4.282 | -2.572 | 3.423 | 1110.411 | 5259.395 | -6.925 | 17.811100 |
| 169-1-29 | 169-1-42 | 177-21-58 | 124-17-13 | 0.399 | -0.225 | 0.330 | 1110.186 | 5259.725 | -3.172 | 0.713700 |
| 169-1-42 | 169-1-33 | 94-49-03 | 39-06-16 | 37.794 | 29.328 | 23.838 | 1139.514 | 5283.563 | 20.996 | 615.770688 |
| 169-1-33 | 169-1-4 | 90-00-07 | 309-06-23 | 28.889 | 18.222 | -22.417 | 1157.736 | 5261.146 | 22.417 | 408.482574 |
| | | | | | | | | | 倍面積 | 2350.613700 |
| | | | | | | | | | 面積 | 1175.3068500 |

現地とは必ずしも一致しないことがあります。あくまで参考図としてご利用ください。
資料（写し）によって発生した直接または間接の損失、損害等については市では一切の責任を負いません。

※ ※ 面積計算（倍横距法） ※ ※ 北子安六丁目

| 地 番 : 2-2 | | 内 角 | 方向角 | 距離 | 緯 距 | 経 距 | X 座 標 | Y 座 標 | 倍 横 距 | 倍 面 積 |
|-----------|----------|-----------|-----------|--------|---------|---------|----------|----------|---------|-------------|
| 器械点 | 視準点 | | | | | | | | | |
| 169-1-33 | 169-1-52 | 89-59-45 | 219-06-16 | 21.963 | -17.043 | -13.853 | 1122.471 | 5269.710 | -13.853 | 236.096679 |
| 169-1-52 | 169-1-48 | 83-17-15 | 122-23-31 | 13.442 | -7.201 | 11.350 | 1115.270 | 5281.060 | -16.356 | 117.779556 |
| 169-1-48 | 169-1-47 | 91-23-41 | 33-47-12 | 11.801 | 9.808 | 6.562 | 1125.078 | 5287.622 | 1.556 | 15.261248 |
| 169-1-47 | 169-1-46 | 251-01-44 | 104-48-56 | 5.214 | -1.333 | 5.041 | 1123.745 | 5292.663 | 13.159 | -17.540947 |
| 169-1-46 | 169-1-5 | 93-36-51 | 18-25-47 | 6.943 | 6.587 | 2.195 | 1130.332 | 5294.858 | 20.395 | 134.341865 |
| 169-1-5 | 169-1-33 | 110-40-44 | 309-06-31 | 14.556 | 9.182 | -11.295 | 1139.514 | 5283.563 | 11.295 | 103.710690 |
| | | | | | | | | | 倍面積 | 589.649091 |
| | | | | | | | | | 面積 | 294.8245455 |

※ ※ 面積計算（倍横距法） ※ ※

| 地 番 : 2-3 | | 内 角 | 方向角 | 距離 | 緯 距 | 経 距 | X 座 標 | Y 座 標 | 倍 横 距 | 倍 面 積 |
|-----------|----------|-----------|-----------|--------|--------|--------|----------|----------|---------|-------------|
| 器械点 | 視準点 | | | | | | | | | |
| 169-1-5 | 169-1-46 | 92-14-03 | 198-25-47 | 6.943 | -6.587 | -2.195 | 1123.745 | 5292.663 | -2.195 | 14.458465 |
| 169-1-46 | 169-1-47 | 266-23-09 | 284-48-56 | 5.214 | 1.333 | -5.041 | 1125.078 | 5287.622 | -9.431 | -12.571523 |
| 169-1-47 | 169-1-48 | 108-58-16 | 213-47-12 | 11.801 | -9.808 | -6.562 | 1115.270 | 5281.060 | -21.034 | 206.301472 |
| 169-1-48 | 169-1-49 | 88-36-19 | 122-23-31 | 0.721 | -0.386 | 0.609 | 1114.884 | 5281.669 | -26.987 | 10.416982 |
| 169-1-49 | 169-1-43 | 164-27-01 | 106-50-32 | 14.302 | -4.144 | 13.688 | 1110.740 | 5295.357 | -12.690 | 52.587360 |
| 169-1-43 | 169-1-6 | 86-33-50 | 13-24-22 | 18.697 | 18.188 | 4.335 | 1128.928 | 5299.692 | 5.333 | 96.996604 |
| 169-1-6 | 169-1-5 | 92-47-22 | 286-11-44 | 5.034 | 1.404 | -4.834 | 1130.332 | 5294.858 | 4.834 | 6.786936 |
| | | | | | | | | | 倍面積 | 374.976296 |
| | | | | | | | | | 面積 | 187.4881480 |

現地とは必ずしも一致しないことがあります。あくまで参考図としてご利用ください。
資料（写し）によって発生した直接または間接の損失、損害等については市では一切の責任を負いません。

※ ※ 面積計算（倍横距法） ※ ※ 北子安六丁目

| 地番： 器械点 | 視準点 | 2-4 内角 | 方向角 | 距離 | 緯距 | 経距 | X座標 | Y座標 | 倍横距 | 倍面積 |
|------------|----------|-----------|-----------|--------|---------|---------|----------|----------|--------|-------------|
| 169-1-6 | 169-1-43 | 110-03-30 | 193-24-22 | 18.697 | -18.188 | -4.335 | 1110.740 | 5295.357 | -4.335 | 78.844980 |
| 169-1-43 | 169-1-45 | 70-02-28 | 83-26-50 | 24.317 | 2.775 | 24.158 | 1113.515 | 5319.515 | 15.488 | 42.979200 |
| 169-1-45 | 169-1-34 | 90-07-30 | 353-34-20 | 17.606 | 17.495 | -1.971 | 1131.010 | 5317.544 | 37.675 | 659.124125 |
| 169-1-34 | 169-1-6 | 89-46-32 | 263-20-52 | 17.973 | -2.082 | -17.852 | 1128.928 | 5299.692 | 17.852 | -37.167864 |
| | | | | | | | | | 倍面積 | 743.780441 |
| | | | | | | | | | 面積 | 371.8902205 |

※ ※ 面積計算（倍横距法） ※ ※

| 地番： 器械点 | 視準点 | 2-5 内角 | 方向角 | 距離 | 緯距 | 経距 | X座標 | Y座標 | 倍横距 | 倍面積 |
|------------|----------|-----------|-----------|--------|---------|--------|----------|----------|--------|-------------|
| 169-1-34 | 169-1-39 | 90-13-49 | 173-34-20 | 38.777 | -38.533 | 4.341 | 1092.477 | 5321.885 | 4.341 | -167.271753 |
| 169-1-39 | 169-1-13 | 92-34-29 | 86-08-49 | 2.158 | 0.145 | 2.153 | 1092.622 | 5324.038 | 10.835 | 1.571075 |
| 169-1-13 | 169-1-38 | 178-22-30 | 84-31-19 | 1.938 | 0.185 | 1.929 | 1092.807 | 5325.967 | 14.917 | 2.759645 |
| 169-1-38 | 169-1-35 | 89-01-48 | 353-33-07 | 38.922 | 38.676 | -4.371 | 1131.483 | 5321.596 | 12.475 | 482.483100 |
| 169-1-35 | 169-1-34 | 89-47-24 | 263-20-31 | 4.080 | -0.473 | -4.052 | 1131.010 | 5317.544 | 4.052 | -1.916596 |
| | | | | | | | | | 倍面積 | 317.625471 |
| | | | | | | | | | 面積 | 158.8127355 |

現地とは必ずしも一致しないことがあります。あくまで参考図としてご利用ください。
資料（写し）によって発生した直接または間接の損失、損害等については市では一切の責任を負いません。

※ ※ 面積計算（倍横距法） ※ ※ 北子安六丁目

| 地番： 2-6 | | 内角 | 方向角 | 距離 | 緯距 | 経距 | X座標 | Y座標 | 倍横距 | 倍面積 |
|----------|----------|-----------|-----------|--------|---------|---------|----------|----------|--------|-------------|
| 器械点 | 視準点 | | | | | | | | | |
| 169-1-35 | 169-1-38 | 90-12-17 | 173-33-07 | 38.922 | -38.676 | 4.371 | 1092.807 | 5325.967 | 4.371 | -169.052796 |
| 169-1-38 | 169-1-12 | 90-58-24 | 84-31-31 | 2.369 | 0.226 | 2.358 | 1093.033 | 5328.325 | 11.100 | 2.508600 |
| 169-1-12 | 169-1-11 | 179-16-25 | 83-47-56 | 4.277 | 0.462 | 4.252 | 1093.495 | 5332.577 | 17.710 | 8.182020 |
| 169-1-11 | 169-1-37 | 179-31-35 | 83-19-31 | 11.503 | 1.337 | 11.425 | 1094.832 | 5344.002 | 33.387 | 44.638419 |
| 169-1-37 | 169-1-36 | 90-15-27 | 353-34-58 | 39.000 | 38.756 | -4.359 | 1133.588 | 5339.643 | 40.453 | 1567.796468 |
| 169-1-36 | 169-1-35 | 89-45-52 | 263-20-50 | 18.169 | -2.105 | -18.047 | 1131.483 | 5321.596 | 18.047 | -37.988935 |
| | | | | | | | | | 倍面積 | 1416.083776 |
| | | | | | | | | | 面積 | 708.0418880 |

※ ※ 面積計算（倍横距法） ※ ※

| 地番： 2-7 | | 内角 | 方向角 | 距離 | 緯距 | 経距 | X座標 | Y座標 | 倍横距 | 倍面積 |
|----------|----------|-----------|-----------|--------|---------|---------|----------|----------|--------|--------------|
| 器械点 | 視準点 | | | | | | | | | |
| 169-1-36 | 169-1-37 | 90-14-02 | 173-34-58 | 39.000 | -38.756 | 4.359 | 1094.832 | 5344.002 | 4.359 | -168.937404 |
| 169-1-37 | 169-1-10 | 89-44-35 | 83-19-33 | 24.676 | 2.868 | 24.509 | 1097.700 | 5368.511 | 33.227 | 95.295036 |
| 169-1-10 | 169-1-9 | 135-29-42 | 38-49-15 | 3.002 | 2.339 | 1.882 | 1100.039 | 5370.393 | 59.618 | 139.446502 |
| 169-1-9 | 169-1-8 | 134-31-00 | 353-20-15 | 34.778 | 34.543 | -4.035 | 1134.582 | 5366.358 | 57.465 | 1985.013495 |
| 169-1-8 | 169-1-7 | 134-55-35 | 308-15-50 | 2.984 | 1.848 | -2.343 | 1136.430 | 5364.015 | 51.087 | 94.408776 |
| 169-1-7 | 169-1-36 | 135-05-06 | 263-20-56 | 24.537 | -2.842 | -24.372 | 1133.588 | 5339.643 | 24.372 | -69.265224 |
| | | | | | | | | | 倍面積 | 2075.961181 |
| | | | | | | | | | 面積 | 1037.9805905 |

現地とは必ずしも一致しないことがあります。あくまで参考図としてご利用ください。
資料（写し）によって発生した直接または間接の損失、損害等については市では一切の責任を負いません。

※ ※ 面積計算（倍横距法） ※ ※ 北子安六丁目

| 地番： 器械点 | 2-8 視準点 | 内角 | 方向角 | 距離 | 緯距 | 経距 | X座標 | Y座標 | 倍横距 | 倍面積 |
|------------|------------|-----------|-----------|--------|---------|---------|----------|----------|--------|-------------|
| 169-1-43 | 169-1-41 | 109-57-35 | 193-24-25 | 15.832 | -15.401 | -3.671 | 1095.339 | 5291.686 | -3.671 | 56.537071 |
| 169-1-41 | 169-1-20 | 90-33-38 | 103-58-03 | 2.627 | -0.634 | 2.549 | 1094.705 | 5294.235 | -4.793 | 3.038762 |
| 169-1-20 | 169-1-19 | 177-41-34 | 101-39-37 | 4.265 | -0.862 | 4.177 | 1093.843 | 5298.412 | 1.933 | -1.666246 |
| 169-1-19 | 169-1-18 | 177-21-39 | 99-01-16 | 4.311 | -0.676 | 4.258 | 1093.167 | 5302.670 | 10.368 | -7.008768 |
| 169-1-18 | 169-1-17 | 177-33-48 | 96-35-04 | 4.273 | -0.490 | 4.245 | 1092.677 | 5306.915 | 18.871 | -9.246790 |
| 169-1-17 | 169-1-16 | 177-21-40 | 93-56-44 | 4.258 | -0.293 | 4.248 | 1092.384 | 5311.163 | 27.364 | -8.017652 |
| 169-1-16 | 169-1-15 | 177-41-21 | 91-38-05 | 4.347 | -0.124 | 4.345 | 1092.260 | 5315.508 | 35.957 | -4.458668 |
| 169-1-15 | 169-1-14 | 177-20-52 | 88-58-57 | 4.280 | 0.076 | 4.279 | 1092.336 | 5319.787 | 44.581 | 3.388156 |
| 169-1-14 | 169-1-39 | 177-10-21 | 86-09-18 | 2.103 | 0.141 | 2.098 | 1092.477 | 5321.885 | 50.958 | 7.185078 |
| 169-1-39 | 169-1-45 | 87-25-03 | 353-34-21 | 21.171 | 21.038 | -2.370 | 1113.515 | 5319.515 | 50.686 | 1066.332068 |
| 169-1-45 | 169-1-43 | 89-52-29 | 263-26-50 | 24.317 | -2.775 | -24.158 | 1110.740 | 5295.357 | 24.158 | -67.038450 |
| | | | | | | | | | 倍面積 | 1039.044561 |
| | | | | | | | | | 面積 | 519.5222805 |

現地とは必ずしも一致しないことがあります。あくまで参考図としてご利用ください。
資料（写し）によって発生した直接または間接の損失、損害等については市では一切の責任を負いません。

＊ ＊ 面積計算（倍横距法） ＊ ＊

北子安六丁目

| 地番 | 器械点 | 視準点 | 内角 | 方向角 | 距離 | 緯距 | 経距 | X座標 | Y座標 | 倍横距 | 倍面積 |
|----------|----------|-----------|-----------|--------|---------|---------|----------|----------|---------|------------|-------------|
| 2-9 | | | | | | | | | | | |
| 169-1-50 | 169-1-51 | 100-41-00 | 207-31-33 | 15.443 | -13.695 | -7.137 | 1100.487 | 5276.850 | -7.137 | 97.741215 | |
| 169-1-51 | 169-1-24 | 86-40-07 | 114-11-40 | 1.254 | -0.514 | 1.144 | 1099.973 | 5277.994 | -13.130 | 6.748820 | |
| 169-1-24 | 169-1-23 | 177-38-04 | 111-49-44 | 4.279 | -1.591 | 3.972 | 1098.382 | 5281.966 | -8.014 | 12.750274 | |
| 169-1-23 | 169-1-22 | 177-19-43 | 109-09-27 | 4.263 | -1.399 | 4.027 | 1096.983 | 5285.993 | -0.015 | 0.020985 | |
| 169-1-22 | 169-1-21 | 177-47-00 | 106-56-27 | 4.269 | -1.244 | 4.084 | 1095.739 | 5290.077 | 8.096 | -10.071424 | |
| 169-1-21 | 169-1-41 | 177-01-12 | 103-57-39 | 1.658 | -0.400 | 1.609 | 1095.339 | 5291.686 | 13.789 | -5.515600 | |
| 169-1-41 | 169-1-43 | 89-26-46 | 13-24-25 | 15.832 | 15.401 | 3.671 | 1110.740 | 5295.357 | 19.069 | 293.681669 | |
| 169-1-43 | 169-1-50 | 93-26-08 | 286-50-33 | 11.880 | 3.442 | -11.370 | 1114.182 | 5283.987 | 11.370 | 39.135540 | |
| | | | | | | | | | | 倍面積 | 434.491479 |
| | | | | | | | | | | 面積 | 217.2457395 |

＊ ＊ 面積計算（倍横距法） ＊ ＊

| 地番 | 器械点 | 視準点 | 内角 | 方向角 | 距離 | 緯距 | 経距 | X座標 | Y座標 | 倍横距 | 倍面積 |
|----------|----------|-----------|-----------|--------|---------|---------|----------|----------|---------|------------|-------------|
| 2-10 | | | | | | | | | | | |
| 169-1-52 | 169-1-42 | 96-42-43 | 219-06-13 | 15.831 | -12.285 | -9.985 | 1110.186 | 5259.725 | -9.985 | 122.665725 | |
| 169-1-42 | 169-1-28 | 85-11-30 | 124-17-43 | 3.860 | -2.175 | 3.189 | 1108.011 | 5262.914 | -16.781 | 36.498675 | |
| 169-1-28 | 169-1-27 | 177-35-52 | 121-53-35 | 4.272 | -2.257 | 3.627 | 1105.754 | 5266.541 | -9.965 | 22.491005 | |
| 169-1-27 | 169-1-26 | 177-27-58 | 119-21-33 | 4.293 | -2.105 | 3.742 | 1103.649 | 5270.283 | -2.596 | 5.464580 | |
| 169-1-26 | 169-1-25 | 177-25-22 | 116-46-55 | 4.252 | -1.916 | 3.796 | 1101.733 | 5274.079 | 4.942 | -9.468872 | |
| 169-1-25 | 169-1-51 | 177-25-46 | 114-12-41 | 3.038 | -1.246 | 2.771 | 1100.487 | 5276.850 | 11.509 | -14.340214 | |
| 169-1-51 | 169-1-50 | 93-18-52 | 27-31-33 | 15.443 | 13.695 | 7.137 | 1114.182 | 5283.987 | 21.417 | 293.305815 | |
| 169-1-50 | 169-1-49 | 79-19-23 | 286-50-56 | 2.422 | 0.702 | -2.318 | 1114.884 | 5281.669 | 26.236 | 18.417672 | |
| 169-1-49 | 169-1-52 | 195-32-34 | 302-23-30 | 14.163 | 7.587 | -11.959 | 1122.471 | 5269.710 | 11.959 | 90.732933 | |
| | | | | | | | | | | 倍面積 | 565.767319 |
| | | | | | | | | | | 面積 | 282.8836595 |