

南子安六丁目

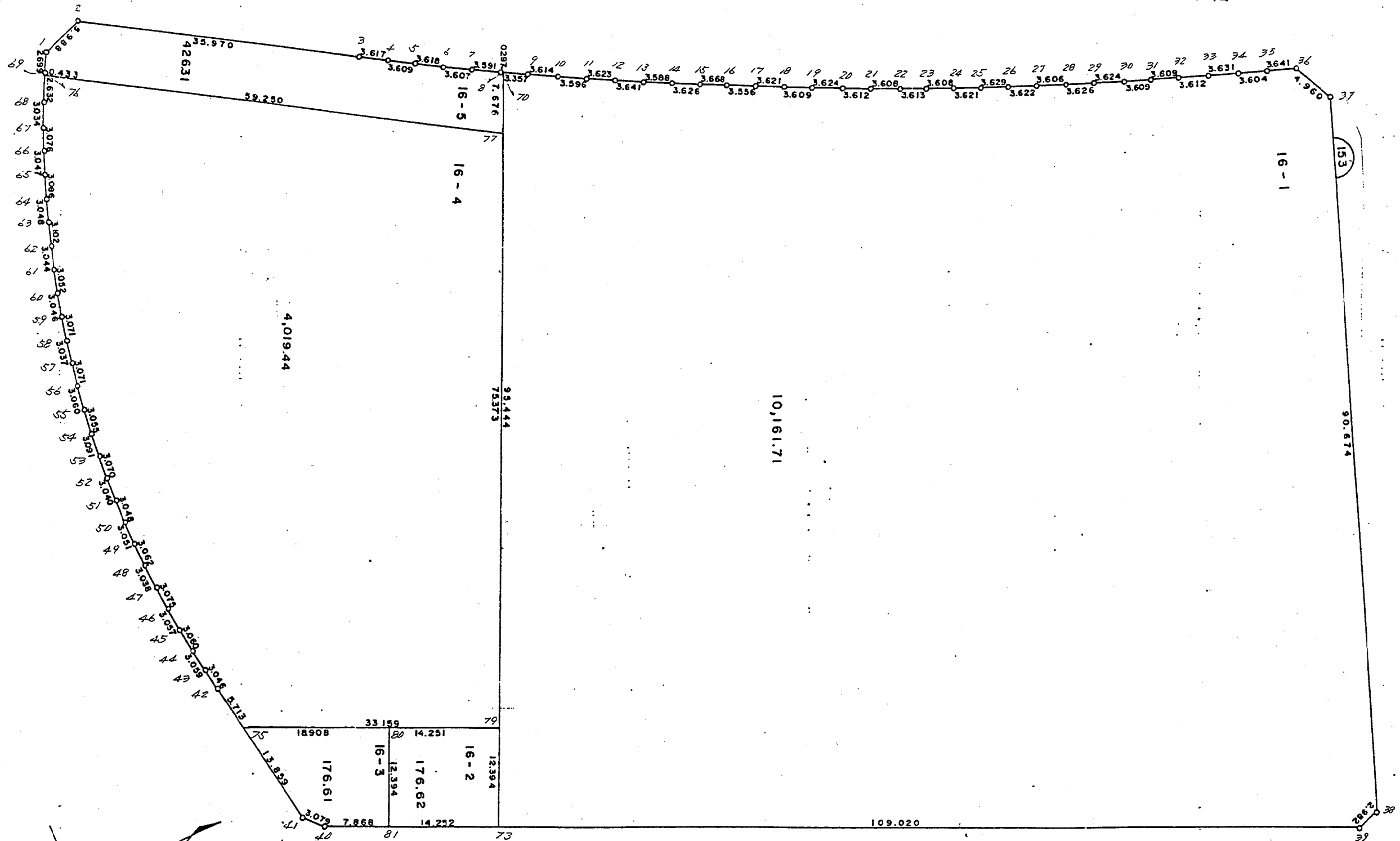

現地とは必ずしも一致しないことがあります。あくまで参考図としてご利用ください。
資料（写し）によって発生した直接または間接の損失、損害等について市では一切の責任を負いません。

現地とは必ずしも一致しないことがあります。あくまで参考図としてご利用ください。
資料（写し）によって発生した直接または間接の損失、損害等については市では一切の責任を負いません。

＊ ＊ 面積計算（倍横距法） ＊ ＊ 南子安六丁目

地 器械点	番： 視準点	16-1 内角	方向角	距離	緯距	経距	X座標	Y座標	倍横距	倍面積
153-37	153-36	135-08-16	246-33-42	4.960	-1.973	-4.551	479.942	5417.642	-4.551	8.979123
153-36	153-35	133-52-09	200-25-51	3.641	-3.412	-1.271	476.530	5416.371	-10.373	35.392676
153-35	153-34	180-35-39	201-01-30	3.604	-3.364	-1.293	473.166	5415.078	-12.937	43.520068
153-34	153-33	180-15-38	201-17-08	3.631	-3.393	-1.318	469.783	5413.760	-15.548	52.598884
153-33	153-32	180-11-09	201-28-17	3.612	-3.361	-1.322	466.422	5412.438	-18.188	61.129868
153-32	153-31	180-32-43	202-01-00	3.609	-3.346	-1.353	463.076	5411.095	-20.863	69.807598
153-31	153-30	180-15-23	202-16-23	3.609	-3.340	-1.368	459.736	5409.717	-23.584	78.770560
153-30	153-29	180-24-01	202-40-24	3.624	-3.344	-1.397	456.392	5408.320	-26.349	88.111056
153-29	153-28	180-06-30	202-46-54	3.626	-3.343	-1.404	453.049	5406.916	-29.150	97.448450
153-28	153-27	180-29-31	203-16-25	3.606	-3.313	-1.425	449.736	5405.491	-31.979	105.946427
153-27	153-26	180-19-33	203-35-58	3.622	-3.319	-1.450	446.417	5404.041	-34.854	115.680426
153-26	153-25	180-46-59	204-22-57	3.629	-3.305	-1.498	443.112	5402.543	-37.802	124.935610
153-25	153-24	180-09-30	204-32-27	3.621	-3.294	-1.504	439.818	5401.039	-40.804	134.408376
153-24	153-23	179-57-25	204-29-52	3.608	-3.283	-1.496	436.535	5399.543	-43.804	143.808532
153-23	153-22	180-41-54	205-11-46	3.613	-3.269	-1.538	433.266	5398.005	-46.838	153.113422
153-22	153-21	180-21-12	205-32-58	3.608	-3.255	-1.556	430.011	5396.449	-49.932	162.528660
153-21	153-20	180-06-27	205-39-25	3.612	-3.256	-1.564	426.755	5394.885	-53.052	172.737312
153-20	153-19	180-37-56	206-17-21	3.624	-3.249	-1.605	423.506	5393.280	-56.221	182.662029
153-19	153-18	180-17-50	206-35-11	3.609	-3.227	-1.615	420.279	5391.665	-59.441	191.816107
153-18	153-17	180-05-56	206-41-07	3.621	-3.235	-1.626	417.044	5390.039	-62.682	202.776270
153-17	153-16	180-36-02	207-17-09	3.556	-3.160	-1.630	413.884	5388.409	-65.938	208.364080
153-16	153-15	180-07-03	207-24-12	3.668	-3.256	-1.688	410.628	5386.721	-69.256	225.497536
153-15	153-14	180-25-36	207-49-48	3.626	-3.207	-1.693	407.421	5385.028	-72.637	232.946859
153-14	153-13	180-36-49	208-26-37	3.588	-3.155	-1.709	404.266	5383.319	-76.039	239.903045
153-13	153-12	180-08-30	208-35-07	3.641	-3.197	-1.742	401.069	5381.577	-79.490	254.129530
153-12	153-11	180-30-44	209-05-51	3.623	-3.166	-1.762	397.903	5379.815	-82.994	262.759004
153-11	153-10	180-08-51	209-14-42	3.596	-3.138	-1.757	394.765	5378.058	-86.513	271.477794

器械点	視準点	内角	方向角	距離	緯距	経距	X座標	Y座標	倍横距	倍面積
153-10	153-9	179-57-05	209-11-47	3.614	-3.155	-1.763	391.610	5376.295	-90.033	284.054115
153-9	153-70	180-45-06	209-56-53	3.357	-2.909	-1.676	388.701	5374.619	-93.472	271.910048
153-70	153-73	85-32-51	115-29-44	95.444	-41.083	86.149	347.618	5460.768	-8.999	369.705917
153-73	153-39	90-00-01	25-29-45	109.020	98.403	46.927	446.021	5507.695	124.077	12209.549031
153-39	153-38	132-59-56	338-29-41	2.982	2.774	-1.093	448.795	5506.602	169.911	471.333114
153-38	153-37	132-55-45	291-25-26	90.674	33.120	-84.409	481.915	5422.193	84.409	2795.626080
									倍面積	20323.427607
									面積	10161.7138035

現地とは必ずしも一致しないことがあります。あくまで参考図としてご利用ください。
資料（写し）によって発生した直接または間接の損失、損害等については市では一切の責任を負いません。

** 面積計算 (倍横距法) **

南子安六丁目

地番	器械点	視準点	内角	方向角	距離	緯距	経距	X座標	Y座標	倍横距	倍面積
16-2	153-79	153-80	89-59-57	205-29-43	14.251	-12.863	-6.134	340.090	5443.447	-6.134	78.901642
	153-80	153-81	90-00-25	115-30-08	12.394	-5.336	11.186	334.754	5454.638	-1.082	5.773552
	153-81	153-73	89-59-41	25-29-49	14.252	12.864	6.135	347.618	5460.768	16.239	208.898496
	153-73	153-79	89-59-57	295-29-46	12.394	5.335	-11.187	352.953	5449.581	11.187	59.682645
										倍面積	353.256335
										面積	176.6281675

** 面積計算 (倍横距法) **

地番	器械点	視準点	内角	方向角	距離	緯距	経距	X座標	Y座標	倍横距	倍面積
16-3	153-80	153-75	89-59-27	205-29-35	18.908	-17.067	-8.138	323.023	5435.309	-8.138	138.891246
	153-75	153-41	53-38-52	79-08-27	13.859	2.611	13.611	325.834	5448.920	-2.665	-6.958315
	153-41	153-40	149-54-53	49-03-20	3.079	2.018	2.326	327.652	5451.246	13.272	26.782896
	153-40	153-81	156-26-29	25-29-49	7.868	7.102	3.387	334.754	5454.638	18.985	134.831470
	153-81	153-80	90-00-19	295-30-08	12.394	5.335	-11.186	340.090	5443.447	11.186	59.688496
										倍面積	353.235793
										面積	176.6178965

現地とは必ずしも一致しないことがあります。あくまで参考図としてご利用ください。
資料(写し)によって発生した直接または間接の損失、損害等については市では一切の責任を負いません。

現地とは必ずしも一致しないことがあります。あくまで参考図としてご利用ください。
資料（写し）によって発生した直接または間接の損失、損害等については市では一切の責任を負いません。

※ ※ 面積計算（倍横距法） ※ ※

南子安六丁目

地番	器械点	視準点	内角	方向角	距離	緯距	経距	X座標	Y座標	倍横距	倍面積
16-4	153-77	153-76	96-34-59	212-04-44	59.250	-50.204	-31.467	335.193	5350.081	-31.467	1579.769268
	153-76	153-68	85-30-30	117-35-14	2.632	-1.219	2.333	333.974	5352.414	-60.601	73.872619
	153-68	153-67	178-36-22	116-11-36	3.034	-1.339	2.722	332.635	5355.136	-55.546	74.376094
	153-67	153-66	178-38-21	114-49-57	3.075	-1.292	2.792	331.343	5357.928	-50.032	64.641344
	153-66	153-65	178-45-14	113-35-11	3.047	-1.219	2.792	330.124	5360.720	-44.448	54.182112
	153-65	153-64	178-31-56	112-07-07	3.086	-1.162	2.859	328.962	5363.579	-38.797	45.082114
	153-64	153-63	178-32-03	110-39-10	3.048	-1.075	2.852	327.887	5366.431	-33.086	35.567450
	153-63	153-62	178-27-56	109-07-06	3.102	-1.016	2.931	326.871	5369.362	-27.303	27.739848
	153-62	153-61	178-39-00	107-46-06	3.044	-0.929	2.899	325.942	5372.261	-21.473	19.948417
	153-61	153-60	178-20-41	106-06-47	3.052	-0.847	2.932	325.095	5375.193	-15.642	13.248774
	153-60	153-59	179-30-06	105-36-53	3.046	-0.820	2.934	324.275	5378.127	-9.776	8.016320
	153-59	153-58	178-13-53	103-50-46	3.071	-0.735	2.982	323.540	5381.109	-3.860	2.837100
	153-58	153-57	178-19-07	102-09-53	3.037	-0.640	2.969	322.900	5384.078	2.091	-1.338240
	153-57	153-56	178-23-56	100-33-43	3.071	-0.563	3.019	322.337	5387.097	8.079	-4.548477
	153-56	153-55	178-57-15	99-31-04	3.060	-0.506	3.018	321.831	5390.115	14.116	-7.142696
	153-55	153-54	178-52-39	98-23-43	3.055	-0.446	3.022	321.385	5393.137	20.156	-8.989576
	153-54	153-53	177-57-26	96-21-09	3.091	-0.342	3.072	321.043	5396.209	26.250	-8.977500
	153-53	153-52	179-08-34	95-29-43	3.070	-0.294	3.056	320.749	5399.265	32.378	-9.519132
	153-52	153-51	178-56-17	94-26-00	3.040	-0.235	3.031	320.514	5402.296	38.465	-9.039275
	153-51	153-50	178-27-46	92-53-46	3.048	-0.154	3.044	320.360	5405.340	44.540	-6.859160
	153-50	153-49	178-27-22	91-21-08	3.051	-0.072	3.050	320.288	5408.390	50.634	-3.645648
	153-49	153-48	177-55-05	89-16-13	3.062	0.039	3.062	320.327	5411.452	56.746	2.213094
	153-48	153-47	179-00-48	88-17-01	3.038	0.091	3.037	320.418	5414.489	62.845	5.718895
	153-47	153-46	179-26-34	87-43-35	3.075	0.122	3.073	320.540	5417.562	68.955	8.412510
	153-46	153-45	178-00-57	85-44-32	3.057	0.227	3.049	320.767	5420.611	75.077	17.042479
	153-45	153-44	178-32-16	84-16-48	3.060	0.305	3.045	321.072	5423.656	81.171	24.757155
	153-44	153-43	178-28-19	82-45-07	3.059	0.386	3.035	321.458	5426.691	87.251	33.678886

器械点	視準点	内角	方向角	距離	緯距	経距	X座標	Y座標	倍横距	倍面積
153-43	153-42	178-01-48	80-46-55	3.048	0.488	3.007	321.946	5429.698	93.293	45.526984
153-42	153-75	178-21-09	79-08-04	5.713	1.077	5.611	323.023	5435.309	101.911	109.758147
153-75	153-79	126-21-34	25-29-38	33.159	29.930	14.272	352.953	5449.581	121.794	3845.294420
153-79	153-77	90-00-07	295-29-45	75.373	32.444	-68.033	385.397	5381.548	68.033	2207.262652
									倍面積	8038.886978
									面積	4019.4434890

* * 面積計算 (倍横距法) * *

南子安六丁目

地番	器械点	視準点	内角	方向角	距離	緯距	経距	X座標	Y座標	倍横距	倍面積
16-5	153-70	153-8	94-36-36	210-06-13	0.297	-0.257	-0.149	388.444	5374.470	-0.149	0.038293
	153-8	153-7	180-35-21	210-41-34	3.591	-3.088	-1.833	385.356	5372.637	-2.131	6.580528
	153-7	153-6	180-12-10	210-53-44	3.607	-3.095	-1.852	382.261	5370.785	-5.816	18.000520
	153-6	153-5	180-12-24	211-06-08	3.618	-3.098	-1.869	379.163	5368.916	-9.537	29.545626
	153-5	153-4	180-26-19	211-32-27	3.609	-3.076	-1.888	376.087	5367.028	-13.294	40.892344
	153-4	153-3	180-25-21	211-57-48	3.617	-3.069	-1.915	373.018	5365.113	-17.097	52.470693
	153-3	153-2	180-07-03	212-04-51	35.970	-30.477	-19.104	342.541	5346.009	-38.116	1161.661332
	153-2	153-1	135-06-55	167-11-46	5.988	-5.839	1.327	336.702	5347.336	-55.893	326.359227
	153-1	153-69	131-47-26	118-59-12	2.699	-1.303	2.361	335.394	5349.697	-52.205	68.284140
	153-69	153-76	178-38-33	117-37-45	0.433	-0.201	0.384	335.193	5350.081	-49.460	9.941460
	153-76	153-77	94-26-59	32-04-44	59.250	50.204	31.467	385.397	5381.548	-17.609	-384.042236
	153-77	153-70	83-24-53	295-29-37	7.676	3.304	-6.929	388.701	5374.619	6.929	22.893416
									倍面積	852.625343	
									面積	426.3126715	

現地とは必ずしも一致しないことがあります。あくまで参考図としてご利用ください。
資料（写し）によって発生した直接または間接の損失、損害等については市では一切の責任を負いません。