

君津市外箕輪四丁目

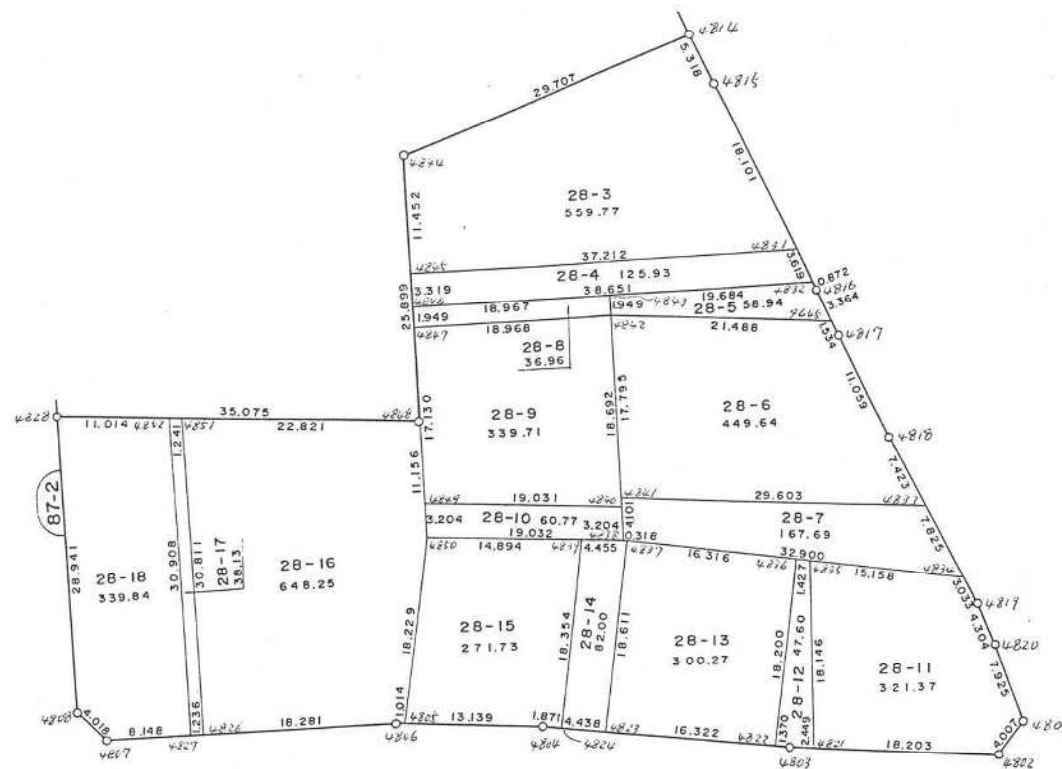
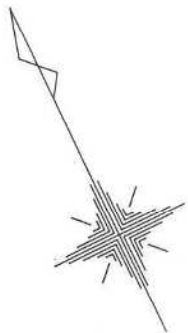

現地とは必ずしも一致しないことがあります。あくまで参考図としてご利用ください。
資料（写し）によって発生した直接または間接の損失、損害等については市では一切の責任を負いません。

※ ※ 座標面積成果表 ※ ※ 28 3

地番 (28-3)

NO	点名	X	Y	緯距	経距	倍横距	倍積	方向角	内角	辺長	測線
4814		-76493.0510	8662.7960								
4815		-76498.3670	8662.6580	-5.3160	-0.1380	-0.1380	0.73360800	181-29-13	179-23-24	5.318	4814 - 4815
4831		-76516.4660	8662.3810	-18.0990	-0.2770	-0.5530	10.00874700	180-52-37	293-25-44	18.101	4815 - 4831
4845		-76501.1490	8628.4670	15.3170	-33.9140	-34.7440	-532.17384800	294-18-21	270-00-04	37.212	4831 - 4845
4844		-76490.7120	8633.1810	10.4370	4.7140	-63.9440	-667.38352800	24-18-25	250-12-32	11.452	4845 - 4844
4814		-76493.0510	8662.7960	-2.3390	29.6150	-29.6150	69.26948500	94-30-57	266-58-16	29.707	4844 - 4814
						倍面積	-1119.545536		1260-00-00	101.790	
						面積	559.7727680	坪数	169.3312		

現地とは必ずしも一致しないことがあります。あくまで参考図としてご利用ください。
資料（写し）によって発生した直接または間接の損失、損害等については市では一切の責任を負いません。

* * 座標面積成果表 * * 28-4

地番 (28-4)

NO	点名	X	Y	緯距	経距	倍横距	倍積	方向角	内角	辺長	測線
4831		-76516.4660	8662.3810								
4832		-76520.0850	8662.3250	-3.6190	-0.0560	-0.0560	0.20266400	180-53-11	293-25-22	3.619	4831 - 4832
4846		-76504.1740	8627.1010	15.9110	-35.2240	-35.3360	-562.23109600	294-18-33	269-59-36	38.651	4832 - 4846
4845		-76501.1490	8628.4670	3.0250	1.3660	-69.1940	-209.31185000	24-18-09	270-00-12	3.319	4846 - 4845
4831		-76516.4660	8662.3810	-15.3170	33.9140	-33.9140	519.46073800	114-18-21	246-34-50	37.212	4845 - 4831
						倍面積	-251.879544		1080-00-00	82.801	
						面積	125.9397720	坪数	38.0967		

現地とは必ずしも一致しないことがあります。あくまで参考図としてご利用ください。
資料（写し）によって発生した直接または間接の損失、損害等については市では一切の責任を負いません。

** 座標面積成果表 ** 28-5

地番 (28-5)

NO	点名	X	Y	緯距	経距	倍横距	倍積	方向角	内角	辺長	測線
4832		-76520.0850	8662.3250								
4816		-76520.9570	8662.3120	-0.8720	-0.0130	-0.0130	0.01133600	180-51-15	179-24-05	0.872	4832 - 4816
9645		-76524.3210	8662.2970	-3.3640	-0.0150	-0.0410	0.13792400	180-15-20	299-11-17	3.364	4816 - 9645
4842		-76513.7580	8643.5840	10.5630	-18.7130	-18.7690	-198.25694700	299-26-37	264-51-33	21.488	9645 - 4842
4843		-76511.9820	8644.3860	1.7760	0.8020	-36.6800	-65.14368000	24-18-10	270-00-21	1.949	4842 - 4843
4832		-76520.0850	8662.3250	-8.1030	17.9390	-17.9390	145.35971700	114-18-31	246-32-44	19.684	4843 - 4832
						倍面積	-117.891650		1260-00-00	47.357	
						面積	58.9458250	坪数	17.8311		
				総合計面積			6682.7670920				

現地とは必ずしも一致しないことがあります。あくまで参考図としてご利用ください。
資料（写し）によって発生した直接または間接の損失、損害等については市では一切の責任を負いません。

** ** 座標面積成果表 ** ** 23-6

地番 (28-6)

NO	点名	X	Y	緯距	経距	倍横距	倍積	方向角	内角	辺長	測線
9645		-76524.3210	8662.2970								
4817		-76525.8550	8662.2900	-1.5340	-0.0070	-0.0070	0.01073800	180-15-41	180-43-04	1.534	9645 - 4817
4818		-76536.9120	8662.1010	-11.0570	-0.1890	-0.2030	2.24457100	180-58-45	178-39-57	11.059	4817 - 4818
4833		-76544.3350	8662.1470	-7.4230	0.0460	-0.3460	2.56835800	179-38-42	299-22-17	7.423	4818 - 4833
4841		-76529.9760	8636.2600	14.3590	-25.8870	-26.1870	-376.01913300	299-00-59	265-17-15	29.603	4833 - 4841
4842		-76513.7580	8643.5840	16.2180	7.3240	-44.7500	-725.75550000	24-18-14	275-08-23	17.795	4841 - 4842
9645		-76524.3210	8662.2970	-10.5630	18.7130	-18.7130	197.66541900	119-26-37	240-49-04	21.488	4842 - 9645
						倍面積	-899.285547		1440-00-00	88.902	
						面積	449.6427735	坪数	136.0169		

現地とは必ずしも一致しないことがあります。あくまで参考図としてご利用ください。
資料（写し）によって発生した直接または間接の損失、損害等については市では一切の責任を負いません。

* * 座標面積成果表 * * 28-7

地番 (28-7)

NO	点名	X	Y	緯距	経距	倍横距	倍積	方向角	内角	辺長	測線
4833		-76544.3350	8662.1470								
4834		-76552.1600	8662.1950	-7.8250	0.0480	0.0480	-0.37560000	179-38-55	304-07-54	7.825	4833 - 4834
4837		-76533.8670	8634.8490	18.2930	-27.3460	-27.2500	-498.48425000	303-46-49	175-12-15	32.900	4834 - 4837
4838		-76533.7130	8634.5710	0.1540	-0.2780	-54.8740	-8.45059600	298-59-04	265-20-13	0.318	4837 - 4838
4841		-76529.9760	8636.2600	3.7370	1.6890	-53.4630	-199.79123100	24-19-17	274-41-42	4.101	4838 - 4841
4833		-76544.3350	8662.1470	-14.3590	25.8870	-25.8870	371.71143300	119-00-59	240-37-56	29.603	4841 - 4833
						倍面積	-335.390244		1260-00-00	74.747	
						面積	167.6951220	坪数	50.7277		

現地とは必ずしも一致しないことがあります。あくまで参考図としてご利用ください。
資料（写し）によって発生した直接または間接の損失、損害等については市では一切の責任を負いません。

** 座標面積成果表 ** 28-8

地番 (28-8)

NO	点名	X	Y	緯距	経距	倍横距	倍積	方向角	内角	辺長	測線
4843		-76511.9820	8644.3860								
4842		-76513.7580	8643.5840	-1.7760	-0.8020	-0.8020	1.42435200	204-18-10	270-00-20	1.949	4843 - 4842
4847		-76505.9500	8626.2980	7.8080	-17.2860	-18.8900	-147.49312000	294-18-30	270-01-17	18.968	4842 - 4847
4846		-76504.1740	8627.1010	1.7760	0.8030	-35.3730	-62.82244800	24-19-47	269-58-48	1.949	4847 - 4846
4843		-76511.9820	8644.3860	-7.8080	17.2850	-17.2850	134.96128000	114-18-35	269-59-35	18.967	4846 - 4843
						倍面積	-73.929936		1080-00-00	41.833	
						面積	36.9649680	坪数	11.1819		

現地とは必ずしも一致しないことがあります。あくまで参考図としてご利用ください。
資料（写し）によって発生した直接または間接の損失、損害等については市では一切の責任を負いません。

※ ※ 座標面積成果表 ※ ※ 28-9

地番 (28-9)

NO	点名	X	Y	緯距	経距	倍横距	倍積	方向角	内角	辺長	測線
4849		-76521.5620	8619.2480								
4847		-76505.9500	8626.2980	15.6120	7.0500	7.0500	110.06460000	24-18-10	270-00-20	17.130	4849 - 4847
4842		-76513.7580	8643.5840	-7.8080	17.2860	31.3860	-245.06188800	114-18-30	269-59-54	18.968	4847 - 4842
4840		-76530.7930	8635.8900	-17.0350	-7.6940	40.9780	-698.06023000	204-18-24	274-42-35	18.692	4842 - 4840
4849		-76521.5620	8619.2480	9.2310	-16.6420	16.6420	153.62230200	299-00-59	265-17-11	19.031	4840 - 4849
						倍面積	-679.435216		1080-00-00	73.821	
						面積	339.7176080	坪数	102.7645		

現地とは必ずしも一致しないことがあります。あくまで参考図としてご利用ください。
資料（写し）によって発生した直接または間接の損失、損害等については市では一切の責任を負いません。

※ ※ 座標面積成果表 ※ ※ 28-10

地番 (28-10)

NO	点名	X	Y	緯距	経距	倍横距	倍積	方向角	内角	辺長	測線
4850		-76524.4820	8617.9280								
4849		-76521.5620	8619.2480	2.9200	1.3200	1.3200	3.85440000	24-19-32	274-41-27	3.204	4850 - 4849
4840		-76530.7930	8635.8900	-9.2310	16.6420	19.2820	-177.99214200	119-00-59	265-17-34	19.031	4849 - 4840
4838		-76533.7130	8634.5710	-2.9200	-1.3190	34.6050	-101.04660000	204-18-33	274-42-20	3.204	4840 - 4838
4850		-76524.4820	8617.9280	9.2310	-16.6430	16.6430	153.63153300	299-00-53	265-18-39	19.032	4838 - 4850
						倍面積	-121.552809		1080-00-00	44.471	
						面積	60.7764045	坪数	18.3848		

現地とは必ずしも一致しないことがあります。あくまで参考図としてご利用ください。
資料（写し）によって発生した直接または間接の損失、損害等については市では一切の責任を負いません。

* * 座標面積成果表 * * 28-11

地番 (28-11)

NO	点名	X	Y	緯距	経距	信横距	倍積	方向角	内角	辺長	測線
4834		-76552.1600	8662.1950								
4819		-76555.1930	8662.2140	-3.0330	0.0190	0.0190	-0.05762700	179-38-28	185-03-50	3.033	4834 - 4819
4820		-76559.4820	8661.8610	-4.2890	-0.3530	-0.3150	1.35103500	184-42-18	182-25-12	4.304	4819 - 4820
4801		-76567.3460	8660.8780	-7.8640	-0.9830	-1.6510	12.98346400	187-07-30	237-34-57	7.925	4820 - 4801
4802		-76569.0580	8657.2550	-1.7120	-3.6230	-6.2570	10.71198400	244-42-27	235-15-43	4.007	4801 - 4802
4821		-76559.9650	8641.4860	9.0930	-15.7690	-25.6490	-233.22635700	299-58-10	266-34-38	18.203	4802 - 4821
4835		-76543.7320	8649.5960	16.2330	8.1100	-33.3080	-540.68876400	26-32-48	277-14-01	18.146	4821 - 4835
4834		-76552.1600	8662.1950	-8.4280	12.5990	-12.5990	106.18437200	123-46-49	235-51-39	15.158	4835 - 4834
						倍面積	-642.741893		1620-00-00	70.776	
						面積	321.3709465	坪数	97.2147		

現地とは必ずしも一致しないことがあります。あくまで参考図としてご利用ください。
資料（写し）によって発生した直接または間接の損失、損害等については市では一切の責任を負いません。

* * 座標面積成果表 * * 28-12

地番 (28-12)

NO	点名	X	Y	緯距	経距	倍積距	倍積	方向角	内角	辺長	測線
4821		-76559.9650	8641.4860								
4803		-76558.7420	8639.3640	1.2230	-2.1220	-2.1220	-2.59520600	299-57-24	182-22-51	2.449	4821 - 4803
4822		-76558.0092	8638.2065	0.7328	-1.1575	-5.4015	-3.95821920	302-20-15	271-45-47	1.370	4803 - 4822
4836		-76542.9390	8648.4100	15.0702	10.2035	3.6445	54.92334390	34-06-02	269-40-03	18.200	4822 - 4836
4835		-76543.7320	8649.5960	-0.7930	1.1860	15.0340	-11.92196200	123-46-05	262-46-43	1.427	4836 - 4835
4821		-76559.9650	8641.4860	-16.2330	-8.1100	8.1100	-131.64963000	206-32-48	273-24-36	18.146	4835 - 4821
						倍面積	-95.201673		1260-00-00	41.592	
						面積	47.6008365	坪数	14.3992		

現地とは必ずしも一致しないことがあります。あくまで参考図としてご利用ください。
資料（写し）によって発生した直接または間接の損失、損害等については市では一切の責任を負いません。

** 座標面積成果表 ** 28-13

地番 (28-13)

NO	点名	X	Y	緯距	経距	倍横距	倍積	方向角	内角	辺長	測線
4822		-76558.0092	8638.2065								
4823		-76549.2790	8624.4160	8.7302	-13.7905	-13.7905	-120.39382310	302-20-10	271-45-34	16.322	4822 - 4823
4837		-76533.8670	8634.8490	15.4120	10.4330	-17.1480	-264.28497600	34-05-44	269-41-10	18.611	4823 - 4837
4836		-76542.9390	8648.4100	-9.0720	13.5610	6.8460	-62.10691200	123-46-54	270-19-08	16.316	4837 - 4836
4822		-76558.0092	8638.2065	-15.0702	-10.2035	10.2035	-153.76878570	214-06-02	268-14-08	18.200	4836 - 4822
						倍面積	-600.554496		1080-00-00	69.449	
						面積	300.2772480	坪数	90.8338		

現地とは必ずしも一致しないことがあります。あくまで参考図としてご利用ください。
資料（写し）によって発生した直接または間接の損失、損害等については市では一切の責任を負いません。

※ ※ 座標面積成果表 ※ ※ 28-14

地番 (28-14)

NO	点名	X	Y	緯距	経距	倍横距	倍積	方向角	内角	辺長	測線
4823		-76549.2790	8624.4160								
4824		-76546.9060	8620.6660	2.3730	-3.7500	-3.7500	-8.89875000	302-19-32	271-45-49	4.438	4823 - 4824
4839		-76531.7060	8630.9530	15.2000	10.2870	2.7870	42.36240000	34-05-21	264-55-36	18.354	4824 - 4839
4837		-76533.8670	8634.8490	-2.1610	3.8960	16.9700	-36.67217000	119-00-57	275-04-47	4.455	4839 - 4837
4823		-76549.2790	8624.4160	-15.4120	-10.4330	10.4330	-160.79339600	214-05-44	268-13-48	18.611	4837 - 4823
						倍面積	-164.001916		1080-00-00	45.858	
						面積	82.0009580	坪数	24.8052		

現地とは必ずしも一致しないことがあります。あくまで参考図としてご利用ください。
資料（写し）によって発生した直接または間接の損失、損害等については市では一切の責任を負いません。

* * 座標面積成果表 * * 28-15

地番 (28-15)

NO	点名	X	Y	緯距	経距	倍横距	倍積	方向角	内角	辺長	測線
4824		-76546.9060	8620.6660								
4804		-76545.9050	8619.0850	1.0010	-1.5810	-1.5810	-1.58258100	302-20-23	176-47-27	1.871	4824 - 4804
4805		-76539.5090	8607.6080	6.3960	-11.4770	-14.6390	-93.63104400	299-07-50	275-20-58	13.139	4804 - 4805
4850		-76524.4820	8617.9280	15.0270	10.3200	-15.7960	-237.36649200	34-28-48	264-32-02	18.229	4805 - 4850
4839		-76531.7060	8630.9530	-7.2240	13.0250	7.5490	-54.53397600	119-00-50	275-04-31	14.894	4850 - 4839
4824		-76546.9060	8620.6660	-15.2000	-10.2870	10.2870	-156.36240000	214-05-21	268-15-02	18.354	4839 - 4824
						倍面積	-543.476493		1260-00-00	66.487	
						面積	271.7382465	坪数	82.2008		

現地とは必ずしも一致しないことがあります。あくまで参考図としてご利用ください。
資料（写し）によって発生した直接または間接の損失、損害等については市では一切の責任を負いません。

※ ※ 座標面積成果表 ※ ※ 28-16

地番 (28-16)

NO	点名	X	Y	緯距	経距	倍横距	倍積	方向角	内角	辺長	測線
4805		-76539.5090	8607.6080								
4806		-76539.0150	8606.7230	0.4940	-0.8850	-0.8850	-0.43719000	299-10-12	175-15-40	1.014	4805 - 4806
4826		-76531.4540	8590.0790	7.5610	-16.6440	-18.4140	-139.22825400	294-25-52	269-26-12	18.281	4806 - 4826
4851		-76503.2780	8602.5460	28.1760	12.4670	-22.5910	-636.52401600	23-52-04	275-03-21	30.811	4826 - 4851
4848		-76514.3150	8622.5200	-11.0370	19.9740	9.8500	-108.71445000	118-55-25	265-22-59	22.821	4851 - 4848
4850		-76524.4820	8617.9280	-10.1670	-4.5920	25.2320	-256.53374400	204-18-24	190-10-24	11.156	4848 - 4850
4805		-76539.5090	8607.6080	-15.0270	-10.3200	10.3200	-155.07864000	214-28-48	264-41-24	18.229	4850 - 4805
						倍面積	-1296.516294		1440-00-00	102.312	
						面積	648.2581470	坪数	196.0980		

現地とは必ずしも一致しないことがあります。あくまで参考図としてご利用ください。
資料（写し）によって発生した直接または間接の損失、損害等については市では一切の責任を負いません。

** 座標面積成果表 ** 28-17

地番 (28-17)

NO	点名	X	Y	緯距	経距	倍横距	倍積	方向角	内角	辺長	測線
4826		-76531.4540	8590.0790								
4827		-76530.9430	8588.9540	0.5110	-1.1250	-1.1250	-0.57487500	294-25-43	269-26-19	1.236	4826 -- 4827
4852		-76502.6780	8601.4600	28.2650	12.5060	10.2560	289.88584000	23-52-02	275-03-10	30.908	4827 -- 4852
4851		-76503.2780	8602.5460	-0.6000	1.0860	23.8480	-14.30880000	118-55-12	264-56-52	1.241	4852 -- 4851
4826		-76531.4540	8590.0790	-28.1760	-12.4670	12.4670	-351.27019200	203-52-04	270-33-39	30.811	4851 -- 4826
						倍面積	-76.268027		1080-00-00	64.196	
						面積	38.1340135	坪数	11.5355		

現地とは必ずしも一致しないことがあります。あくまで参考図としてご利用ください。
資料（写し）によって発生した直接または間接の損失、損害等については市では一切の責任を負いません。

** 座標面積成果表 ** 28-18

地番 (28-18)

NO	点名	X	Y	緯距	経距	倍横距	倍積	方向角	内角	辺長	測線
4827		-76530.9430	8588.9540								
4807		-76527.5730	8581.5360	3.3700	-7.4180	-7.4180	-24.99866000	294-25-56	224-45-53	8.148	4827 -- 4807
4808		-76523.8170	8580.1090	3.7560	-1.4270	-16.2630	-61.08382800	339-11-49	224-40-19	4.018	4807 -- 4808
4828		-76497.3510	8591.8200	26.4660	11.7110	-5.9790	-158.24021400	23-52-08	275-03-21	28.941	4808 -- 4828
4852		-76502.6780	8601.4600	-5.3270	9.6400	15.3720	-81.88664400	118-55-29	264-56-33	11.014	4828 -- 4852
4827		-76530.9430	8588.9540	-28.2650	-12.5060	12.5060	-353.48209000	203-52-02	270-33-54	30.908	4852 -- 4827
						倍面積	-679.691436		1260-00-00	83.029	
						面積	339.8457180	坪数	102.8033		

現地とは必ずしも一致しないことがあります。あくまで参考図としてご利用ください。
資料（写し）によって発生した直接または間接の損失、損害等については市では一切の責任を負いません。