

君津市外箕輪四丁目

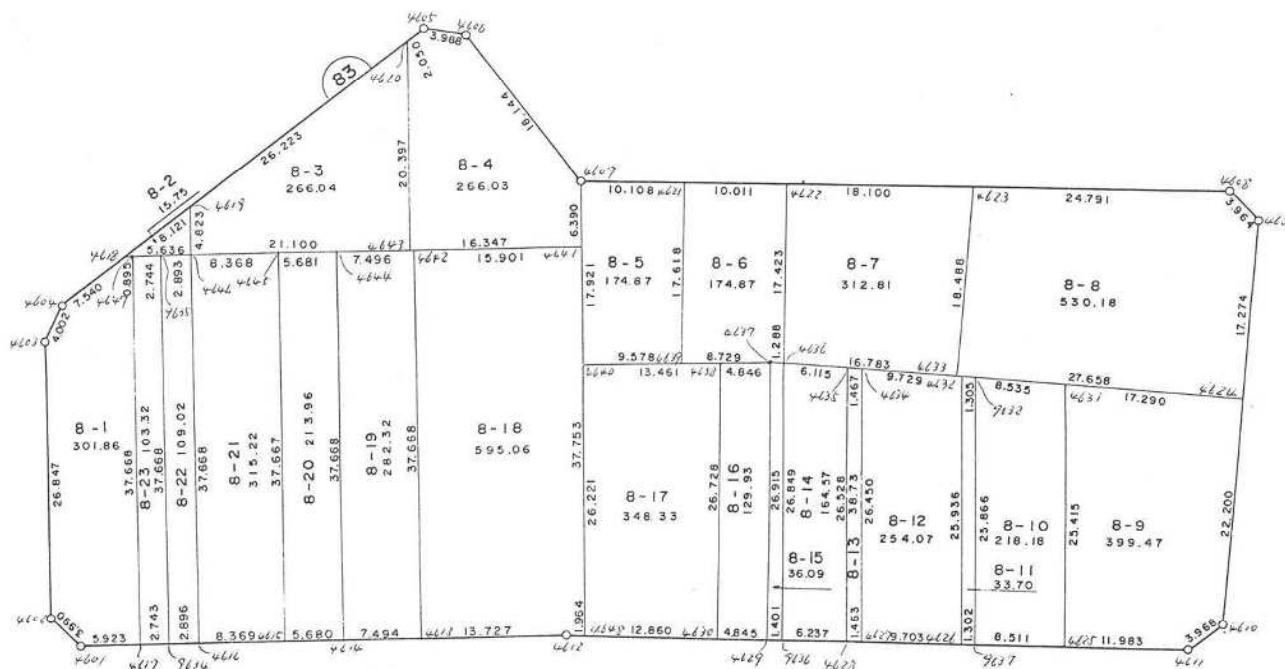
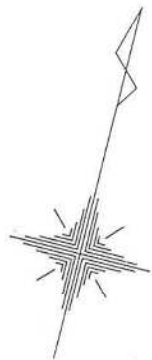

現地とは必ずしも一致しないことがあります。あくまで参考図としてご利用ください。
資料（写し）によって発生した直接または間接の損失、損害等については市では一切の責任を負いません。

※ ※ 座標面積成果表 ※ ※ 8-1

地番 (8-1)

NO	点名	X	Y	緯距	経距	倍横距	倍積	方向角	内角	辺長	測線
4601		-76122.7310	8468.5090								
4602		-76119.0010	8467.0920	3.7300	-1.4170	-1.4170	-5.28541000	339-11-55	225-58-15	3.990	4601 - 4602
4603		-76094.7030	8478.5100	24.2980	11.4180	8.5840	208.57403200	25-10-10	206-56-08	26.847	4602 - 4603
4604		-76092.2450	8481.6680	2.4580	3.1580	23.1600	56.92728000	52-06-18	206-35-01	4.002	4603 - 4604
4618		-76090.7660	8489.0620	1.4790	7.3940	33.7120	49.86004800	78-41-19	216-30-08	7.540	4604 - 4618
4647		-76091.1470	8489.8720	-0.3810	0.8100	41.9160	-15.96999600	115-11-27	269-56-49	0.895	4618 - 4647
4617		-76125.2470	8473.8710	-34.1000	-16.0010	26.7250	-911.32250000	205-08-16	269-59-58	37.668	4647 - 4617
4601		-76122.7310	8468.5090	2.5160	-5.3620	5.3620	13.49079200	295-08-14	224-03-41	5.923	4617 - 4601
						倍面積	-603.725754		1620-00-00	86.865	
						面積	301.8628770	坪数	91.3135		

現地とは必ずしも一致しないことがあります。あくまで参考図としてご利用ください。
資料（写し）によって発生した直接または間接の損失、損害等については市では一切の責任を負いません。

※ ※ 座標面積成果表 ※ ※ 8-2

地番 (8-2)

NO	点名	X	Y	緯距	経距	倍横距	倍積	方向角	内角	辺長	測線
4618		-76090.7660	8489.0620								
4619		-76089.1745	8497.0255	1.5915	7.9635	7.9635	12.67391025	78-41-54	306-27-41	8.121	4618 - 4619
4646		-76093.5400	8494.9750	-4.3655	-2.0505	13.8765	-60.57786075	205-09-35	269-57-51	4.823	4619 - 4646
4647		-76091.1470	8489.8720	2.3930	-5.1030	6.7230	16.08813900	295-07-26	180-04-01	5.636	4646 - 4647
4618		-76090.7660	8489.0620	0.3810	-0.8100	0.8100	0.30861000	295-11-27	323-30-27	0.895	4647 - 4618
						倍面積	-31.507201		1080-00-00	19.475	
						面積	15.7536005	坪数	4.7654		

現地とは必ずしも一致しないことがあります。あくまで参考図としてご利用ください。
資料（写し）によって発生した直接または間接の損失、損害等については市では一切の責任を負いません。

** 座標面積成果表 ** 8-3

地番 (8-3)

NO	点名	X	Y	緯距	経距	倍横距	倍積	方向角	内角	辺長	測線
4619		-76089.1745	8497.0255								
4620		-76084.0358	8522.7398	5.1387	25.7143	25.7143	132.13807341	78-41-56	306-26-02	26.223	4619 - 4620
4643		-76102.5019	8514.0768	-18.4661	-8.6630	42.7656	-789.71384616	205-07-58	270-00-06	20.397	4620 - 4643
4646		-76093.5400	8494.9750	8.9619	-19.1018	15.0008	134.43566952	295-08-04	270-01-31	21.100	4643 - 4646
4619		-76089.1745	8497.0255	4.3655	2.0505	-2.0505	-8.95145775	25-09-35	233-32-21	4.823	4646 - 4619
						倍面積	-532.091560		1080-00-00	72.543	
						面積	266.0457800	坪数	80.4788		

現地とは必ずしも一致しないことがあります。あくまで参考図としてご利用ください。
資料（写し）によって発生した直接または間接の損失、損害等については市では一切の責任を負いません。

※ ※ 座標面積成果表 ※ ※ 8-4

地番 (8-4)

NO	点名	X	Y	緯距	経距	倍横距	倍積	方向角	内角	辺長	測線
4605		-76083.6340	8524.7500								
4606		-76085.8900	8528.0380	-2.2560	3.2880	3.2880	-7.41772800	124-27-19	224-08-55	3.988	4605 - 4606
4607		-76103.6760	8531.6230	-17.7860	3.5850	10.1610	-180.72354600	168-36-14	216-51-30	18.144	4606 - 4607
4641		-76109.4450	8528.8760	-5.7690	-2.7470	10.9990	-63.45323100	205-27-44	269-40-18	6.390	4607 - 4641
4643		-76102.5019	8514.0768	6.9431	-14.7992	-6.5472	-45.45786432	295-08-02	269-59-56	16.347	4641 - 4643
4620		-76084.0358	8522.7398	18.4661	8.6630	-12.6834	-234.21293274	25-07-58	233-33-50	20.397	4643 - 4620
4605		-76083.6340	8524.7500	0.4018	2.0102	-2.0102	-0.80769836	78-41-48	225-45-31	2.050	4620 - 4605
						倍面積	-532.073000		1440-00-00	67.316	
						面積	266.0365000	坪数	80.4760		

現地とは必ずしも一致しないことがあります。あくまで参考図としてご利用ください。
資料（写し）によって発生した直接または間接の損失、損害等については市では一切の責任を負いません。

** ** 座標面積成果表 ** ** 8-5

地番 (8-5)

NO	点名	X	Y	緯距	経距	倍横距	倍積	方向角	内角	辺長	測線
4607		-76103.6760	8531.6230								
4621		-76108.2900	8540.6170	-4.6140	8.9940	8.9940	-41.49831600	117-09-30	270-00-42	10.108	4607 - 4621
4639		-76123.9640	8532.5720	-15.6740	-8.0450	9.9430	-155.84658200	207-10-12	268-13-14	17.618	4621 - 4639
4640		-76119.8570	8523.9190	4.1070	-8.6530	-6.7550	-27.74278500	295-23-26	270-04-09	9.578	4639 - 4640
4607		-76103.6760	8531.6230	16.1810	7.7040	-7.7040	-124.65842400	25-27-35	271-41-55	17.921	4640 - 4607
						倍面積	-349.746107		1080-00-00	55.225	
						面積	174.8730535	坪数	52.8990		

現地とは必ずしも一致しないことがあります。あくまで参考図としてご利用ください。
資料（写し）によって発生した直接または間接の損失、損害等については市では一切の責任を負いません。

** ** 座標面積成果表 ** ** 8-6

地番 (8-6)	NO	点名	X	Y	緯距	経距	倍横距	倍積	方向角	内角	辺長	測線
	4621		-76108.2900	8540.6170								
	4622		-76112.8630	8549.5220	-4.5730	8.9050	8.9050	-40.72256500	117-10-55	269-59-21	10.011	4621 - 4622
	4636		-76128.3630	8541.5660	-15.5000	-7.9560	9.8540	-152.73700000	207-10-16	273-27-25	17.423	4622 - 4636
	4637		-76127.7070	8540.4580	0.6560	-1.1080	0.7900	0.51824000	300-37-41	174-45-46	1.288	4636 - 4637
	4639		-76123.9640	8532.5720	3.7430	-7.8860	-8.2040	-30.70757200	295-23-27	271-46-45	8.729	4637 - 4639
	4621		-76108.2900	8540.6170	15.6740	8.0450	-8.0450	-126.09733000	27-10-12	270-00-43	17.618	4639 - 4621
							倍面積	-349.746227		1260-00-00	55.069	
							面積	174.8731135	坪数	52.8991		

現地とは必ずしも一致しないことがあります。あくまで参考図としてご利用ください。
資料（写し）によって発生した直接または間接の損失、損害等については市では一切の責任を負いません。

** ** 座標面積成果表 ** ** 8 - 7

地番 (8-7)

NO	点名	X	Y	緯距	経距	倍横距	倍積	方向角	内角	辺長	測線
4622		-76112.8630	8549.5220								
4623		-76121.1280	8565.6250	-8.2650	16.1030	16.1030	-133.09129500	117-10-10	274-10-52	18.100	4622 - 4623
4633		-76136.9170	8556.0060	-15.7890	-9.6190	22.5870	-356.62614300	211-21-02	269-17-28	18.488	4623 - 4633
4636		-76128.3630	8541.5660	8.5540	-14.4400	-1.4720	-12.59148800	300-38-30	266-31-46	16.783	4633 - 4636
4622		-76112.8630	8549.5220	15.5000	7.9560	-7.9560	-123.31800000	27-10-16	269-59-54	17.423	4636 - 4622
						倍面積	-625.626926		1080-00-00	70.794	
						面積	312.8134630	坪数	94.6260		

現地とは必ずしも一致しないことがあります。あくまで参考図としてご利用ください。
資料（写し）によって発生した直接または間接の損失、損害等については市では一切の責任を負いません。

** ** 座標面積成果表 ** ** 8-8

地番 (8-8)

NO	点名	X	Y	緯距	経距	倍緯距	倍積	方向角	内角	辺長	測線
4623		-76121.1280	8565.6250								
4608		-76132.4490	8587.6800	-11.3210	22.0550	22.0550	-249.68465500	117-10-18	226-38-34	24.791	4623 - 4608
4609		-76136.2560	8588.7850	-3.8070	1.1050	45.2150	-172.13350500	163-48-52	227-30-58	3.964	4608 - 4609
4624		-76151.0110	8579.8030	-14.7550	-8.9820	37.3380	-550.92219000	211-19-50	269-18-22	17.274	4609 - 4624
4633		-76136.9170	8556.0060	14.0940	-23.7970	4.5590	64.25454600	300-38-12	270-42-50	27.658	4624 - 4633
4623		-76121.1280	8565.6250	15.7890	9.6190	-9.6190	-151.87439100	31-21-02	265-49-16	18.488	4633 - 4623
						倍面積	-1060.360195		1260-00-00	92.175	
						面積	530.1800975	坪数	160.3794		

現地とは必ずしも一致しないことがあります。あくまで参考図としてご利用ください。
資料（写し）によって発生した直接または間接の損失、損害等については市では一切の責任を負いません。

* * 座標面積成果表 * * 8-9

地番 (8-9)

NO	点名	X	Y	緯距	経距	倍横距	倍積	方向角	内角	辺長	測線
4610		-76169.9410	8568.2060								
4611		-76170.5930	8564.2920	-0.6520	-3.9140	-3.9140	2.55192800	260-32-33	217-17-11	3.968	4610 - 4611
4625		-76164.9990	8553.6950	5.5940	-10.5970	-18.4250	-103.06945000	297-49-44	268-23-47	11.983	4611 - 4625
4631		-76142.2000	8564.9260	22.7990	11.2310	-17.7910	-405.61700900	26-13-31	274-24-40	25.415	4625 - 4631
4624		-76151.0110	8579.8030	-8.8110	14.8770	8.3170	-73.28108700	120-38-11	270-51-23	17.290	4631 - 4624
4610		-76169.9410	8568.2060	-18.9300	-11.5970	11.5970	-219.53121000	211-29-34	229-02-59	22.200	4624 - 4610
						倍面積	-798.946828		1260-00-00	80.856	
						面積	399.4734140	坪数	120.8407		

現地とは必ずしも一致しないことがあります。あくまで参考図としてご利用ください。
資料（写し）によって発生した直接または間接の損失、損害等については市では一切の責任を負いません。

** ** 座標面積成果表 ** ** 8-10

地番 (8-10)	NO	点名	X	Y	緯距	経距	倍横距	倍積	方向角	内角	辺長	測線
	4625		-76164.9990	8553.6950								
	9637		-76161.0540	8546.1530	3.9450	-7.5420	-7.5420	-29.75319000	297-36-46	268-36-41	8.511	4625 - 9637
	9638		-76137.8500	8557.5830	23.2040	11.4300	-3.6540	-84.78741600	26-13-27	274-25-06	25.866	9637 - 9638
	4631		-76142.2000	8564.9260	-4.3500	7.3430	15.1190	-65.76765000	120-38-33	265-34-58	8.535	9638 - 4631
	4625		-76164.9990	8553.6950	-22.7990	-11.2310	11.2310	-256.05556900	206-13-31	271-23-15	25.415	4631 - 4625
							倍面積	-436.363825		1080-00-00	68.327	
							面積	218.1819125	坪数	66.0000		

現地とは必ずしも一致しないことがあります。あくまで参考図としてご利用ください。
資料（写し）によって発生した直接または間接の損失、損害等については市では一切の責任を負いません。

* * 座標面積成果表 * * 8-11

地番 (8-11)

NO	点名	X	Y	緯距	経距	倍横距	倍積	方向角	内角	辺長	測線
9637		-76161.0540	8546.1530								
4626		-76160.4510	8544.9990	0.6030	-1.1540	-1.1540	-0.69586200	297-35-18	268-38-13	1.302	9637 - 4626
4632		-76137.1850	8556.4600	23.2660	11.4610	9.1530	212.95569800	26-13-31	274-24-26	25.936	4626 - 4632
9638		-76137.8500	8557.5830	-0.6650	1.1230	21.7370	-14.45510500	120-37-57	265-35-30	1.305	4632 - 9638
9637		-76161.0540	8546.1530	-23.2040	-11.4300	11.4300	-265.22172000	206-13-27	271-21-51	25.866	9638 - 9637
						倍面積	-67.418989		1080-00-00	54.409	
						面積	33.7094945	坪数	10.1971		

現地とは必ずしも一致しないことがあります。あくまで参考図としてご利用ください。
資料（写し）によって発生した直接または間接の損失、損害等については市では一切の責任を負いません。

** ** 座標面積成果表 ** ** 8-12

地番 (8-12)	NO	点名	X	Y	緯距	経距	倍横距	倍積	方向角	内角	辺長	測線
	4626		-76160.4510	8544.9990								
	4627		-76155.9550	8536.4010	4.4960	-8.5980	-8.5980	-38.65660800	297-36-20	268-37-07	9.703	4626 - 4627
	4634		-76132.2270	8548.0890	23.7280	11.6880	-5.5080	-130.69382400	26-13-27	274-24-48	26.450	4627 - 4634
	4632		-76137.1850	8556.4600	-4.9580	8.3710	14.5510	-72.14385800	120-38-15	265-35-16	9.729	4634 - 4632
	4626		-76160.4510	8544.9990	-23.2660	-11.4610	11.4610	-266.65162600	206-13-31	271-22-49	25.936	4632 - 4626
							倍面積	-508.145916		1080-00-00	71.818	
							面積	254.0729580	坪数	76.8570		

現地とは必ずしも一致しないことがあります。あくまで参考図としてご利用ください。
資料（写し）によって発生した直接または間接の損失、損害等については市では一切の責任を負いません。

** 座標面積成果表 ** 8-13

地番 (8-13)

NO	点名	X	Y	緯距	経距	倍横距	倍積	方向角	内角	辺長	測線
4627		-76155.9550	8536.4010								
4628		-76155.2771	8535.1045	0.6779	-1.2965	-1.2965	-0.87889735	297-36-13	268-37-17	1.463	4627 - 4628
4635		-76131.4800	8546.8270	23.7971	11.7225	9.1295	217.25562445	26-13-30	274-23-49	26.528	4628 - 4635
4634		-76132.2270	8548.0890	-0.7470	1.2620	22.1140	-16.51915800	120-37-19	265-36-08	1.467	4635 - 4634
4627		-76155.9550	8536.4010	-23.7280	-11.6880	11.6880	-277.33286400	206-13-27	271-22-46	26.450	4634 - 4627
						倍面積	-77.475294		1080-00-00	55.908	
						面積	38.7376470	坪数	11.7181		

現地とは必ずしも一致しないことがあります。あくまで参考図としてご利用ください。
資料（写し）によって発生した直接または間接の損失、損害等については市では一切の責任を負いません。

** 座標面積成果表 ** 8-14

地番 (8-14)

NO	点名	X	Y	緯距	経距	倍横距	倍積	方向角	内角	辺長	測線
4628		-76155.2771	8535.1045								
9636		-76152.3870	8529.5780	2.8901	-5.5265	-5.5265	-15.97213765	297-36-27	268-54-42	6.237	4628 - 9636
4636		-76128.3630	8541.5660	24.0240	11.9880	0.9350	22.46244000	26-31-09	274-07-35	26.849	9636 - 4636
4635		-76131.4800	8546.8270	-3.1170	5.2610	18.1840	-56.67952800	120-38-44	265-34-46	6.115	4636 - 4635
4628		-76155.2771	8535.1045	-23.7971	-11.7225	11.7225	-278.96150475	206-13-30	271-22-57	26.528	4635 - 4628
						倍面積	-329.150730		1080-00-00	65.729	
						面積	164.5753650	坪数	49.7840		

現地とは必ずしも一致しないことがあります。あくまで参考図としてご利用ください。
資料（写し）によって発生した直接または間接の損失、損害等については市では一切の責任を負いません。

** 座標面積成果表 ** 8-15

地番 (8-15)

NO	点名	X	Y	緯距	経距	倍横距	倍積	方向角	内角	辺長	測線
9636		-76152.3870	8529.5780								
4629		-76151.7380	8528.3360	0.6490	-1.2420	-1.2420	-0.80605800	297-35-21	269-10-43	1.401	9636 - 4629
4637		-76127.7070	8540.4580	24.0310	12.1220	9.6380	231.61077800	26-46-04	273-51-37	26.915	4629 - 4637
4636		-76128.3630	8541.5660	-0.6560	1.1080	22.8680	-15.00140800	120-37-41	265-53-28	1.288	4637 - 4636
9636		-76152.3870	8529.5780	-24.0240	-11.9880	11.9880	-287.99971200	206-31-09	271-04-12	26.849	4636 - 9636
						倍面積	-72.196400		1080-00-00	56.453	
						面積	36.0982000	坪数	10.9197		

現地とは必ずしも一致しないことがあります。あくまで参考図としてご利用ください。
資料（写し）によって発生した直接または間接の損失、損害等については市では一切の責任を負いません。

* * 座標面積成果表 * * 8-16

地番 NO	(8-16) 点 名	X	Y	緯 距	経 距	倍横距	倍 積	方向角	内 角	辺 長	測 線
4629		-76151.7380	8528.3360								
4630		-76149.4925	8524.0428	2.2455	-4.2932	-4.2932	-9.64038060	297-36-40	269-09-22	4.845	4629 - 4630
4638		-76125.6290	8536.0800	23.8635	12.0372	3.4508	82.34816580	26-46-02	268-37-26	26.728	4630 - 4638
4637		-76127.7070	8540.4580	-2.0780	4.3780	19.8660	-41.28154800	115-23-28	271-22-36	4.846	4638 - 4637
4629		-76151.7380	8528.3360	-24.0310	-12.1220	12.1220	-291.30378200	206-46-04	270-50-36	26.915	4637 - 4629
						倍面積	-259.877544		1080-00-00	63.334	
						面積	129.9387720	坪 数	39.3064		

現地とは必ずしも一致しないことがあります。あくまで参考図としてご利用ください。
資料（写し）によって発生した直接または間接の損失、損害等については市では一切の責任を負いません。

※ ※ 座標面積成果表 ※ ※ 8-17

地番 (8-17)

NO	点名	X	Y	緯距	経距	倍横距	倍積	方向角	内角	辺長	測線
4630		-76149.4925	8524.0428								
4648		-76143.5320	8512.6470	5.9605	-11.3958	-11.3958	-67.92466590	297-36-41	267-50-54	12.860	4630 - 4648
4640		-76119.8570	8523.9190	23.6750	11.2720	-11.5196	-272.72653000	25-27-35	269-55-51	26.221	4648 - 4640
4638		-76125.6290	8536.0800	-5.7720	12.1610	11.9134	-68.76414480	115-23-26	271-22-36	13.461	4640 - 4638
4630		-76149.4925	8524.0428	-23.8635	-12.0372	12.0372	-287.24972220	206-46-02	270-50-39	26.728	4638 - 4630
						倍面積	-696.665062		1080-00-00	79.270	
						面積	348.3325310	坪数	105.3705		

現地とは必ずしも一致しないことがあります。あくまで参考図としてご利用ください。
資料（写し）によって発生した直接または間接の損失、損害等については市では一切の責任を負いません。

** 座標面積成果表 ** 8-18

地番 (8-18)

NO	点名	X	Y	緯距	経距	倍横距	倍積	方向角	内角	辺長	測線
4648		-76143.5320	8512.6470								
4612		-76142.6220	8510.9070	0.9100	-1.7400	-1.7400	-1.58340000	297-36-33	177-31-20	1.964	4648 - 4612
4613		-76136.7920	8498.4790	5.8300	-12.4280	-15.9080	-92.74364000	295-07-53	270-00-23	13.727	4612 - 4613
4642		-76102.6920	8514.4800	34.1000	16.0010	-12.3350	-420.62350000	25-08-16	269-59-35	37.668	4613 - 4642
4641		-76109.4450	8528.8760	-6.7530	14.3960	18.0620	-121.97268600	115-07-51	270-19-43	15.901	4642 - 4641
4648		-76143.5320	8512.6470	-34.0870	-16.2290	16.2290	-553.19792300	205-27-34	272-08-59	37.753	4641 - 4648
						倍面積	-1190.121149		1260-00-00	107.013	
						面積	595.0605745	坪数	180.0058		

現地とは必ずしも一致しないことがあります。あくまで参考図としてご利用ください。
資料（写し）によって発生した直接または間接の損失、損害等については市では一切の責任を負いません。

** 座標面積成果表 ** 8-19

地番 NO	(8-19) 点 名	X	Y	緯 距	経 距	倍横距	倍 積	方向角	内 角	辺 長	測 線
4613		-76136.7920	8498.4790								
4614		-76133.6080	8491.6950	3.1840	-6.7840	-6.7840	-21.60025600	295-08-33	269-59-31	7.494	4613 - 4614
4644		-76099.5070	8507.6940	34.1010	15.9990	2.4310	82.89953100	25-08-04	270-00-31	37.668	4614 - 4644
4642		-76102.6920	8514.4800	-3.1850	6.7860	25.2160	-80.31296000	115-08-35	269-59-41	7.496	4644 - 4642
4613		-76136.7920	8498.4790	-34.1000	-16.0010	16.0010	-545.63410000	205-08-16	270-00-17	37.668	4642 - 4613
						倍面積	-564.647785		1080-00-00	90.326	
						面 積	282.3238925	坪 数	85.4029		

現地とは必ずしも一致しないことがあります。あくまで参考図としてご利用ください。
資料（写し）によって発生した直接または間接の損失、損害等については市では一切の責任を負いません。

** ** 座標面積成果表 ** ** 8-20

地番 (8-20)

NO	点名	X	Y	緯距	経距	倍横距	倍積	方向角	内角	辺長	測線
4614		-76133.6080	8491.6950								
4615		-76131.1950	8486.5530	2.4130	-5.1420	-5.1420	-12.40764600	295-08-22	269-59-37	5.680	4614 - 4615
4645		-76097.0940	8502.5510	34.1010	15.9980	5.7140	194.85311400	25-07-59	270-00-07	37.667	4615 - 4645
4644		-76099.5070	8507.6940	-2.4130	5.1430	26.8550	-64.80111500	115-08-06	269-59-58	5.681	4645 - 4644
4614		-76133.6080	8491.6950	-34.1010	-15.9990	15.9990	-545.58189900	205-08-04	270-00-18	37.668	4644 - 4614
						倍面積	-427.937546		1080-00-00	86.696	
						面積	213.9687730	坪数	64.7255		

現地とは必ずしも一致しないことがあります。あくまで参考図としてご利用ください。
資料（写し）によって発生した直接または間接の損失、損害等については市では一切の責任を負いません。

** 座標面積成果表 ** 8-21

地番 (8-21)

NO	点名	X	Y	緯距	経距	倍横距	倍積	方向角	内角	辺長	測線
4615		-76131.1950	8486.5530								
4616		-76127.6420	8478.9760	3.5530	-7.5770	-7.5770	-26.92108100	295-07-22	270-00-39	8.369	4615 - 4616
4646		-76093.5400	8494.9750	34.1020	15.9990	0.8450	28.81619000	25-08-01	269-59-54	37.668	4616 - 4646
4645		-76097.0940	8502.5510	-3.5540	7.5760	24.4200	-86.78868000	115-07-55	270-00-04	8.368	4646 - 4645
4615		-76131.1950	8486.5530	-34.1010	-15.9980	15.9980	-545.54779800	205-07-59	269-59-23	37.667	4645 - 4615
						倍面積	-630.441369		1080-00-00	92.072	
						面積	315.2206845	坪数	95.3542		

現地とは必ずしも一致しないことがあります。あくまで参考図としてご利用ください。
資料（写し）によって発生した直接または間接の損失、損害等については市では一切の責任を負いません。

** ** 座標面積成果表 ** ** 8 22

地番 (8-22)

NO	点名	X	Y	緯距	経距	倍横距	倍積	方向角	内角	辺長	測線
4616		-76127.6420	8478.9760								
9634		-76126.4120	8476.3540	1.2300	-2.6220	-2.6220	-3.22506000	295-07-54	270-00-27	2.896	4616 - 9634
9635		-76092.3120	8492.3560	34.1000	16.0020	10.7580	366.84780000	25-08-21	269-58-55	37.668	9634 - 9635
4646		-76093.5400	8494.9750	-1.2280	2.6190	29.3790	-36.07741200	115-07-16	270-00-45	2.893	9635 - 4646
4616		-76127.6420	8478.9760	-34.1020	-15.9990	15.9990	-545.59789800	205-08-01	269-59-53	37.668	4646 - 4616
						倍面積	-218.052570		1080-00-00	81.125	
						面積	109.0262850	坪数	32.9804		

現地とは必ずしも一致しないことがあります。あくまで参考図としてご利用ください。
資料（写し）によって発生した直接または間接の損失、損害等については市では一切の責任を負いません。

** 座標面積成果表 ** 8-23

地番 (8-23)	NO	点名	X	Y	緯 距	経 距	倍横距	倍 積	方向角	内 角	辺 長	測 線
	9634		-76126.4120	8476.3540								
	4617		-76125.2470	8473.8710	1.1650	-2.4830	-2.4830	-2.89269500	295-08-08	270-00-08	2.743	9634 - 4617
	4647		-76091.1470	8489.8720	34.1000	16.0010	11.0350	376.29350000	25-08-16	269-59-20	37.668	4617 - 4647
	9635		-76092.3120	8492.3560	-1.1650	2.4840	29.5200	-34.39080000	115-07-36	270-00-45	2.744	4647 - 9635
	9634		-76126.4120	8476.3540	-34.1000	-16.0020	16.0020	-545.66820000	205-08-21	269-59-47	37.668	9635 - 9634
							倍面積	-206.658195		1080-00-00	80.823	
							面 積	103.3290975	坪 数	31.2570		
							総 合 計 面 積	5284.4880860				

現地とは必ずしも一致しないことがあります。あくまで参考図としてご利用ください。
資料（写し）によって発生した直接または間接の損失、損害等については市では一切の責任を負いません。