

君津市外箕輪二丁目

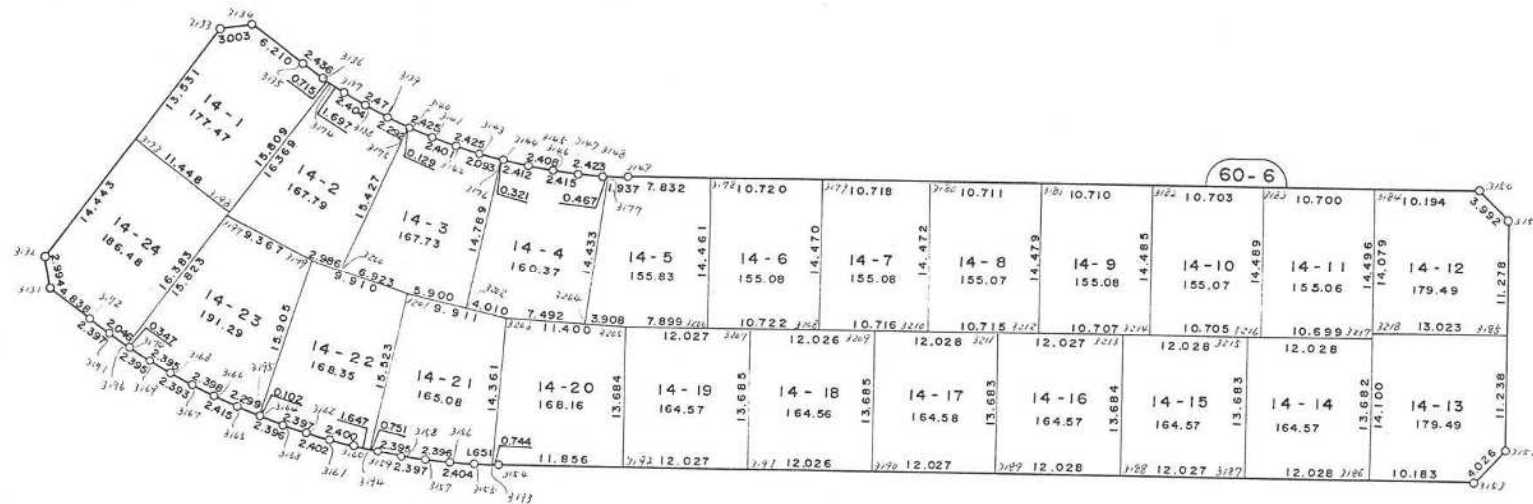
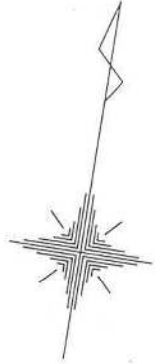

現地とは必ずしも一致しないことがあります。あくまで参考図としてご利用ください。  
資料（写し）によって発生した直接または間接の損失、損害等については市では一切の責任を負いません。

## \*\* 座標面積成果表 \*\* 14-1

地番(14-1)

NO	点名	X	Y	緯距	経距	倍横距	倍積	方向角	内角	辺長	測線
3173		-75691.9450	8376.3990								
3133		-75679.7710	8382.3050	12.1740	5.9060	5.9060	71.89964400	25-52-46	224-06-17	13.531	3173 - 3133
3134		-75678.7430	8385.1270	1.0280	2.8220	14.6340	15.04375200	69-59-03	225-55-14	3.003	3133 - 3134
3135		-75681.4560	8390.7130	-2.7130	5.5860	23.0420	-62.51294600	115-54-17	178-20-05	6.210	3134 - 3135
3136		-75682.4560	8392.9340	-1.0000	2.2210	30.8490	-30.84900000	114-14-22	177-15-51	2.436	3135 - 3136
3174		-75682.7180	8393.5990	-0.2620	0.6650	33.7350	-8.83857000	111-30-13	274-22-27	0.715	3136 - 3174
3198		-75696.9420	8386.6990	-14.2240	-6.9000	27.5000	-391.16000000	205-52-40	270-00-09	15.809	3174 - 3198
3173		-75691.9450	8376.3990	4.9970	-10.3000	10.3000	51.46910000	295-52-49	269-59-57	11.448	3198 - 3173
						倍面積	-354.948020		1620-00-00	53.152	
						面積	177.4740100	坪数	53.6858		

現地とは必ずしも一致しないことがあります。あくまで参考図としてご利用ください。  
資料(写し)によって発生した直接または間接の損失、損害等については市では一切の責任を負いません。

\*\* 座標面積成果表 \*\* 14-2

地番 (14-2 )

NO	点名	X	Y	緯距	経距	倍横距	倍積	方向角	内角	辺長	測線
3174		-75682.7180	8393.5990								
3137		-75683.3410	8395.1780	-0.6230	1.5790	1.5790	-0.98371700	111-31-55	177-48-27	1.697	3174 - 3137
3138		-75684.1370	8397.4460	-0.7960	2.2680	5.4260	-4.31909600	109-20-22	177-49-10	2.404	3137 - 3138
3139		-75684.8660	8399.8070	-0.7290	2.3610	10.0550	-7.33009500	107-09-32	176-17-21	2.471	3138 - 3139
3175		-75685.3990	8402.0360	-0.5330	2.2290	14.6450	-7.80578500	103-26-53	270-05-34	2.292	3139 - 3175
3200		-75700.3970	8398.4240	-14.9980	-3.6120	13.2620	-198.90347600	193-32-27	263-46-11	15.427	3175 - 3200
3199		-75700.0170	8395.4620	0.3800	-2.9620	6.6880	2.54144000	277-18-38	188-37-14	2.986	3200 - 3199
3197		-75697.4460	8386.4550	2.5710	-9.0070	-5.2810	-13.57745100	285-55-52	279-56-43	9.367	3199 - 3197
3174		-75682.7180	8393.5990	14.7280	7.1440	-7.1440	-105.21683200	25-52-35	265-39-20	16.369	3197 - 3174
						倍面積	-335.595012		1800-00-00	53.013	
						面積	167.7975060	坪数	50.7587		

現地とは必ずしも一致しないことがあります。あくまで参考図としてご利用ください。  
資料（写し）によって発生した直接または間接の損失、損害等については市では一切の責任を負いません。

\*\* \*\* 座標面積成果表 \*\* \*\* 14-3

地番 (14-3 )

NO	点名	X	Y	緯距	経距	倍横距	倍積	方向角	内角	辺長	測線
3175		-75685.3990	8402.0360								
3140		-75685.4290	8402.1610	-0.0300	0.1250	0.1250	-0.00375000	103-29-45	177-53-51	0.129	3175 - 3140
3141		-75685.9080	8404.5380	-0.4790	2.3770	2.6270	-1.25833300	101-23-36	177-34-01	2.425	3140 - 3141
3142		-75686.2820	8406.9100	-0.3740	2.3720	7.3760	-2.75862400	98-57-37	177-08-52	2.401	3141 - 3142
3143		-75686.5400	8409.3210	-0.2580	2.4110	12.1590	-3.13702200	96-06-29	176-52-39	2.425	3142 - 3143
3176		-75686.6490	8411.4110	-0.1090	2.0900	16.6600	-1.81594000	92-59-08	267-52-28	2.093	3143 - 3176
3202		-75701.4360	8411.1890	-14.7870	-0.2220	18.5280	-273.97353600	180-51-36	270-40-28	14.789	3176 - 3202
3201		-75701.2780	8405.2910	0.1580	-5.8980	12.4080	1.96046400	271-32-04	185-46-35	5.900	3202 - 3201
3200		-75700.3970	8398.4240	0.8810	-6.8670	-0.3570	-0.31451700	277-18-39	276-13-48	6.923	3201 - 3200
3175		-75685.3990	8402.0360	14.9980	3.6120	-3.6120	-54.17277600	13-32-27	269-57-18	15.427	3200 - 3175
						倍面積	-335.474034		1980-00-00	52.512	
						面積	167.7370170	坪数	50.7404		

現地とは必ずしも一致しないことがあります。あくまで参考図としてご利用ください。  
資料（写し）によって発生した直接または間接の損失、損害等については市では一切の責任を負いません。

\*\* \*\* 座標面積成果表 \*\* \*\* 14-4

地番 (14-4 )

NO	点名	X	Y	緯距	経距	倍横距	倍積	方向角	内角	辺長	測線
3176		-75686.6490	8411.4110								
3144		-75686.6660	8411.7320	-0.0170	0.3210	0.3210	-0.00545700	93-01-53	178-02-15	0.321	3176 - 3144
3145		-75686.7110	8414.1440	-0.0450	2.4120	3.0540	-0.13743000	91-04-08	176-54-28	2.412	3144 - 3145
3146		-75686.6260	8416.5500	0.0850	2.4060	7.8720	0.66912000	87-58-36	178-04-53	2.408	3145 - 3146
3147		-75686.4600	8418.9590	0.1660	2.4090	12.6870	2.10604200	86-03-29	177-02-34	2.415	3146 - 3147
3148		-75686.1690	8421.3640	0.2910	2.4050	17.5010	5.09279100	83-06-03	177-16-31	2.423	3147 - 3148
3177		-75686.0910	8421.8240	0.0780	0.4600	20.3660	1.58854800	80-22-34	276-28-27	0.467	3148 - 3177
3204		-75700.5020	8422.6170	-14.4110	0.7930	21.6190	-311.55140900	176-51-01	265-09-45	14.433	3177 - 3204
3203		-75701.5430	8415.1980	-1.0410	-7.4190	14.9930	-15.60771300	262-00-46	189-30-58	7.492	3204 - 3203
3202		-75701.4360	8411.1890	0.1070	-4.0090	3.5650	0.38145500	271-31-44	269-19-52	4.010	3203 - 3202
3176		-75686.6490	8411.4110	14.7870	0.2220	-0.2220	-3.28271400	0-51-36	272-10-17	14.789	3202 - 3176
						倍面積	-320.746767		2160-00-00	51.170	
						面積	160.3733835	坪数	48.5129		

現地とは必ずしも一致しないことがあります。あくまで参考図としてご利用ください。  
資料（写し）によって発生した直接または間接の損失、損害等については市では一切の責任を負いません。

\*\* \*\* 座標面積成果表 \*\* \*\* 14-5

地番 (14-5 )

NO	点名	X	Y	緯距	経距	倍横距	倍積	方向角	内角	辺長	測線
3177		-75686.0910	8421.8240								
3149		-75685.7660	8423.7340	0.3250	1.9100	1.9100	0.62075000	80-20-36	178-23-03	1.937	3177 - 3149
3178		-75684.2350	8431.4150	1.5310	7.6810	11.5010	17.60803100	78-43-39	270-01-54	7.832	3149 - 3178
3206		-75698.4190	8434.2340	-14.1840	2.8190	22.0010	-312.06218400	168-45-33	269-59-52	14.461	3178 - 3206
3205		-75699.9590	8426.4870	-1.5400	-7.7470	17.0730	-26.29242000	258-45-25	183-15-22	7.899	3206 - 3205
3204		-75700.5020	8422.6170	-0.5430	-3.8700	5.4560	-2.96260800	262-00-47	274-50-14	3.908	3205 - 3204
3177		-75686.0910	8421.8240	14.4110	-0.7930	0.7930	11.42792300	356-51-01	263-29-35	14.433	3204 - 3177
						倍面積	-311.660508		1440-00-00	50.470	
						面積	155.8302540	坪数	47.1386		

現地とは必ずしも一致しないことがあります。あくまで参考図としてご利用ください。  
資料（写し）によって発生した直接または間接の損失、損害等については市では一切の責任を負いません。

\* \* 座標面積成果表 \* \* 14-6

地番 (14-6 )

NO	点名	X	Y	緯距	経距	倍横距	倍積	方向角	内角	辺長	測線
3178		-75684.2350	8431.4150								
3179		-75682.1370	8441.9280	2.0980	10.5130	10.5130	22.05627400	78-42-51	270-02-22	10.720	3178 - 3179
3208		-75696.3290	8444.7500	-14.1920	2.8220	23.8480	-338.45081600	168-45-13	270-00-20	14.470	3179 - 3208
3206		-75698.4190	8434.2340	-2.0900	-10.5160	16.1540	-33.76186000	258-45-33	270-00-00	10.722	3208 - 3206
3178		-75684.2350	8431.4150	14.1840	-2.8190	2.8190	39.98469600	348-45-33	269-57-18	14.461	3206 - 3178
						倍面積	-310.171706		1080-00-00	50.373	
						面積	155.0858530	坪数	46.9134		

現地とは必ずしも一致しないことがあります。あくまで参考図としてご利用ください。  
資料（写し）によって発生した直接または間接の損失、損害等については市では一切の責任を負いません。

\* \* 座標面積成果表 \* \* 14-7

地番 (14-7 )

NO	点名	X	Y	緯距	経距	倍横距	倍積	方向角	内角	辺長	測線
3179		-75682.1370	8441.9280								
3180		-75680.0440	8452.4400	2.0930	10.5120	10.5120	22.00161600	78-44-22	270-01-28	10.718	3179 - 3180
3210		-75694.2390	8455.2600	-14.1950	2.8200	23.8440	-338.46558000	168-45-50	269-59-21	14.472	3180 - 3210
3208		-75696.3290	8444.7500	-2.0900	-10.5100	16.1540	-33.76186000	258-45-11	270-00-02	10.716	3210 - 3208
3179		-75682.1370	8441.9280	14.1920	-2.8220	2.8220	40.04982400	348-45-13	269-59-09	14.470	3208 - 3179
						倍面積	-310.176000		1080-00-00	50.376	
						面積	155.0880000	坪数	46.9141		

現地とは必ずしも一致しないことがあります。あくまで参考図としてご利用ください。  
資料（写し）によって発生した直接または間接の損失、損害等については市では一切の責任を負いません。



\* \* 座標面積成果表 \* \* 14 - 8

地番 (14-8 )

NO	点名	X	Y	緯距	経距	倍横距	倍積	方向角	内角	辺長	測線
3180		-75680.0440	8452.4400								
3181		-75677.9490	8462.9446	2.0950	10.5046	10.5046	22.00713700	78-43-16	270-01-49	10.711	3180 - 3181
3212		-75692.1500	8465.7690	-14.2010	2.8244	23.8336	-338.46095360	168-45-05	270-00-21	14.479	3181 - 3212
3210		-75694.2390	8455.2600	-2.0890	-10.5090	16.1490	-33.73526100	258-45-26	270-00-24	10.715	3212 - 3210
3180		-75680.0440	8452.4400	14.1950	-2.8200	2.8200	40.02990000	348-45-50	269-57-26	14.472	3210 - 3180
						倍面積	-310.159177		1080-00-00	50.377	
						面積	155.0795885	坪数	46.9115		

現地とは必ずしも一致しないことがあります。あくまで参考図としてご利用ください。  
資料（写し）によって発生した直接または間接の損失、損害等については市では一切の責任を負いません。

\*\* \*\* 座標面積成果表 \*\* \*\* 14-9

地番 (14-9 )

NO	点名	X	Y	緯距	経距	倍横距	倍積	方向角	内角	辺長	測線
3181		-75677.9490	8462.9446								
3182		-75675.8560	8473.4486	2.0930	10.5040	10.5040	21.98487200	78-43-52	270-01-58	10.710	3181 - 3182
3214		-75690.0630	8476.2710	-14.2070	2.8224	23.8304	-338.55849280	168-45-50	269-59-47	14.485	3182 - 3214
3212		-75692.1500	8465.7690	-2.0870	-10.5020	16.1508	-33.70671960	258-45-37	269-59-28	10.707	3214 - 3212
3181		-75677.9490	8462.9446	14.2010	-2.8244	2.8244	40.10930440	348-45-05	269-58-47	14.479	3212 - 3181
						倍面積	-310.171036		1080-00-00	50.381	
						面積	155.0855180	坪数	46.9133		

現地とは必ずしも一致しないことがあります。あくまで参考図としてご利用ください。  
資料（写し）によって発生した直接または間接の損失、損害等については市では一切の責任を負いません。

\* \* 座標面積成果表 \* \* 14-10

地番 (14-10 )

NO	点名	X	Y	緯距	経距	倍横距	倍積	方向角	内角	辺長	測線
3182		-75675.8560	8473.4486								
3183		-75673.7650	8483.9460	2.0910	10.4974	10.4974	21.95006340	78-44-04	270-01-20	10.704	3182 - 3183
3216		-75687.9760	8486.7710	-14.2110	2.8250	23.8198	-338.50317780	168-45-24	270-00-06	14.489	3183 - 3216
3214		-75690.0630	8476.2710	-2.0870	-10.5000	16.1448	-33.69419760	258-45-30	270-00-20	10.705	3216 - 3214
3182		-75675.8560	8473.4486	14.2070	-2.8224	2.8224	40.09783680	348-45-50	269-58-14	14.485	3214 - 3182
						倍面積	-310.149475		1080-00-00	50.383	
						面積	155.0747375	坪数	46.9101		

現地とは必ずしも一致しないことがあります。あくまで参考図としてご利用ください。  
資料（写し）によって発生した直接または間接の損失、損害等については市では一切の責任を負いません。

\*\* 座標面積成果表 \*\* 14-11

地番 (14-11 )

NO	点名	X	Y	緯距	経距	倍横距	倍積	方向角	内角	辺長	測線
3183		-75673.7650	8483.9460								
3184		-75671.6720	8494.4390	2.0930	10.4930	10.4930	21.96184900	78-43-10	270-02-20	10.700	3183 - 3184
3217		-75685.8900	8497.2650	-14.2180	2.8260	23.8120	-338.55901600	168-45-30	269-59-56	14.496	3184 - 3217
3216		-75687.9760	8486.7710	-2.0860	-10.4940	16.1440	-33.67638400	258-45-26	269-59-58	10.699	3217 - 3216
3183		-75673.7650	8483.9460	14.2110	-2.8250	2.8250	40.14607500	348-45-24	269-57-46	14.489	3216 - 3183
						倍面積	-310.127476		1080-00-00	50.384	
						面積	155.0637380	坪数	46.9067		

現地とは必ずしも一致しないことがあります。あくまで参考図としてご利用ください。  
資料（写し）によって発生した直接または間接の損失、損害等については市では一切の責任を負いません。

\* \* 座標面積成果表 \* \* 14-12

地番 (14-12 )

NO	点名	X	Y	緯距	経距	倍横距	倍積	方向角	内角	辺長	測線
3184		-75671.6720	8494.4390								
3150		-75669.6800	8504.4360	1.9920	9.9970	9.9970	19.91402400	78-43-51	224-41-33	10.194	3184 - 3150
3151		-75671.8790	8507.7680	-2.1990	3.3320	23.3260	-51.29387400	123-25-24	225-23-25	3.992	3150 - 3151
3185		-75682.9430	8509.9560	-11.0640	2.1880	28.8460	-319.15214400	168-48-49	269-56-53	11.278	3151 - 3185
3218		-75685.4810	8497.1830	-2.5380	-12.7730	18.2610	-46.34641800	258-45-42	269-59-58	13.023	3185 - 3218
3184		-75671.6720	8494.4390	13.8090	-2.7440	2.7440	37.89189600	348-45-40	269-58-11	14.079	3218 - 3184
						倍面積	-358.986516		1260-00-00	52.566	
						面積	179.4932580	坪数	54.2967		

現地とは必ずしも一致しないことがあります。あくまで参考図としてご利用ください。  
資料（写し）によって発生した直接または間接の損失、損害等については市では一切の責任を負いません。

\* \* 座標面積成果表 \* \* 14-13

地番 (14-13 )

NO	点名	X	Y	緯距	経距	倍横距	倍積	方向角	内角	辺長	測線
3185		-75682.9430	8509.9560								
3152		-75693.9670	8512.1380	-11.0240	2.1820	2.1820	-24.05436800	168-48-15	224-37-31	11.238	3185 - 3152
3153		-75697.3270	8509.9200	-3.3600	-2.2180	2.1460	-7.21056000	213-25-46	225-20-28	4.026	3152 - 3153
3186		-75699.3100	8499.9320	-1.9830	-9.9880	-10.0600	19.94898000	258-46-14	269-59-11	10.183	3153 - 3186
3218		-75685.4810	8497.1830	13.8290	-2.7490	-22.7970	-315.25971300	348-45-25	270-00-17	14.100	3186 - 3218
3185		-75682.9430	8509.9560	2.5380	12.7730	-12.7730	-32.41787400	78-45-42	270-02-33	13.023	3218 - 3185
						倍面積	-358.993535		1260-00-00	52.570	
						面積	179.4967675	坪数	54.2977		

現地とは必ずしも一致しないことがあります。あくまで参考図としてご利用ください。  
資料（写し）によって発生した直接または間接の損失、損害等については市では一切の責任を負いません。

\*\* 座標面積成果表 \*\* 14-14

地番 (14-14 )

NO	点名	X	Y	緯距	経距	倍横距	倍積	方向角	内角	辺長	測線
3186		-75699.3100	8499.9320								
3187		-75701.6560	8488.1350	-2.3460	-11.7970	-11.7970	27.67576200	258-45-10	270-00-28	12.028	3186 - 3187
3215		-75688.2350	8485.4680	13.4210	-2.6670	-26.2610	-352.44888100	348-45-38	269-59-48	13.683	3187 - 3215
3217		-75685.8900	8497.2650	2.3450	11.7970	-17.1310	-40.17219500	78-45-26	270-00-10	12.028	3215 - 3217
3186		-75699.3100	8499.9320	-13.4200	2.6670	-2.6670	35.79114000	168-45-36	269-59-34	13.682	3217 - 3186
						倍面積	-329.154174		1080-00-00	51.421	
						面積	164.5770870	坪数	49.7845		

現地とは必ずしも一致しないことがあります。あくまで参考図としてご利用ください。  
資料（写し）によって発生した直接または間接の損失、損害等については市では一切の責任を負いません。

\* \* 座標面積成果表 \* \* 14-15

地番 (14-15 )

NO	点名	X	Y	緯距	経距	倍横距	倍積	方向角	内角	辺長	測線
3187		-75701.6560	8488.1350								
3188		-75704.0010	8476.3390	-2.3450	-11.7960	-11.7960	27.66162000	258-45-23	270-00-01	12.027	3187 - 3188
3213		-75690.5800	8473.6710	13.4210	-2.6680	-26.2600	-352.43546000	348-45-24	270-00-02	13.684	3188 - 3213
3215		-75688.2350	8485.4680	2.3450	11.7970	-17.1310	-40.17219500	78-45-26	270-00-12	12.028	3213 - 3215
3187		-75701.6560	8488.1350	-13.4210	2.6670	-2.6670	35.79380700	168-45-38	269-59-45	13.683	3215 - 3187
						倍面積	-329.152228		1080-00-00	51.422	
						面積	164.5761140	坪数	49.7842		

現地とは必ずしも一致しないことがあります。あくまで参考図としてご利用ください。  
資料（写し）によって発生した直接または間接の損失、損害等については市では一切の責任を負いません。



\* \* 座標面積成果表 \* \* 14-16

地番 (14-16 )

NO	点名	X	Y	緯距	経距	倍横距	倍積	方向角	内角	辺長	測線
3188		-75704.0010	8476.3390								
3189		-75706.3450	8464.5420	-2.3440	-11.7970	-11.7970	27.65216800	258-45-43	269-59-55	12.028	3188 - 3189
3211		-75692.9240	8461.8750	13.4210	-2.6670	-26.2610	-352.44888100	348-45-38	270-00-02	13.683	3189 - 3211
3213		-75690.5800	8473.6710	2.3440	11.7960	-17.1320	-40.15740800	78-45-40	269-59-44	12.027	3211 - 3213
3188		-75704.0010	8476.3390	-13.4210	2.6680	-2.6680	35.80722800	168-45-24	270-00-19	13.684	3213 - 3188
						倍面積	-329.146893		1080-00-00	51.422	
						面積	164.5734465	坪数	49.7834		

現地とは必ずしも一致しないことがあります。あくまで参考図としてご利用ください。  
資料（写し）によって発生した直接または間接の損失、損害等については市では一切の責任を負いません。

\*\* \*\* 座標面積成果表 \*\* \*\* 14-17

地番 (14-17 )

NO	点名	X	Y	緯距	経距	倍横距	倍積	方向角	内角	辺長	測線
3189		-75706.3450	8464.5420								
3190		-75708.6920	8452.7460	-2.3470	-11.7960	-11.7960	27.68521200	258-44-49	270-00-38	12.027	3189 - 3190
3209		-75695.2700	8450.0780	13.4220	-2.6680	-26.2600	-352.46172000	348-45-27	269-59-43	13.685	3190 - 3209
3211		-75692.9240	8461.8750	2.3460	11.7970	-17.1310	-40.18932600	78-45-10	270-00-28	12.028	3209 - 3211
3189		-75706.3450	8464.5420	-13.4210	2.6670	-2.6670	35.79380700	168-45-38	269-59-11	13.683	3211 - 3189
						倍面積	-329.172027		1080-00-00	51.423	
						面積	164.5860135	坪数	49.7872		

現地とは必ずしも一致しないことがあります。あくまで参考図としてご利用ください。  
資料（写し）によって発生した直接または間接の損失、損害等については市では一切の責任を負いません。

\*\* 座標面積成果表 \*\* 14-18

地番 (14-18 )

NO	点名	X	Y	緯距	経距	倍横距	倍積	方向角	内角	辺長	測線
3190		-75708.6920	8452.7460								
3191		-75711.0360	8440.9510	-2.3440	-11.7950	-11.7950	27.64748000	258-45-37	269-59-50	12.026	3190 - 3191
3207		-75697.6140	8438.2830	13.4220	-2.6680	-26.2580	-352.43487600	348-45-27	270-00-10	13.685	3191 - 3207
3209		-75695.2700	8450.0780	2.3440	11.7950	-17.1310	-40.15506400	78-45-37	269-59-50	12.026	3207 - 3209
3190		-75708.6920	8452.7460	-13.4220	2.6680	-2.6680	35.80989600	168-45-27	270-00-10	13.685	3209 - 3190
						倍面積	-329.132564		1080-00-00	51.422	
						面積	164.5662820	坪数	49.7813		

現地とは必ずしも一致しないことがあります。あくまで参考図としてご利用ください。  
資料（写し）によって発生した直接または間接の損失、損害等については市では一切の責任を負いません。

\* \* 座標面積成果表 \* \* 14-19

地番 (14-19 )

NO	点名	X	Y	緯距	経距	倍横距	倍積	方向角	内角	辺長	測線
3191		-75711.0360	8440.9510								
3192		-75713.3800	8429.1550	-2.3440	-11.7960	-11.7960	27.64982400	258-45-40	269-59-44	12.027	3191 - 3192
3205		-75699.9590	8426.4870	13.4210	-2.6680	-26.2600	-352.43546000	348-45-24	269-59-59	13.684	3192 - 3205
3207		-75697.6140	8438.2830	2.3450	11.7960	-17.1320	-40.17454000	78-45-23	270-00-04	12.027	3205 - 3207
3191		-75711.0360	8440.9510	-13.4220	2.6680	-2.6680	35.80989600	168-45-27	270-00-13	13.685	3207 - 3191
						倍面積	-329.150280		1080-00-00	51.423	
						面積	164.5751400	坪数	49.7839		

現地とは必ずしも一致しないことがあります。あくまで参考図としてご利用ください。  
資料（写し）によって発生した直接または間接の損失、損害等については市では一切の責任を負いません。

\* \* 座標面積成果表 \* \* 14-20

地番 (14-20 )

NO	点名	X	Y	緯距	経距	倍横距	倍積	方向角	内角	辺長	測線
3192		-75713.3800	8429.1550								
3154		-75715.6930	8417.5270	-2.3130	-11.6280	-11.6280	26.89556400	258-44-59	181-48-48	11.856	3192 - 3154
3193		-75715.8150	8416.7930	-0.1220	-0.7340	-23.9900	2.92678000	260-33-47	273-03-37	0.744	3154 - 3193
3203		-75701.5430	8415.1980	14.2720	-1.5950	-26.3190	-375.62476800	353-37-24	268-23-22	14.361	3193 - 3203
3205		-75699.9590	8426.4870	1.5840	11.2890	-16.6250	-26.33400000	82-00-46	266-44-38	11.400	3203 - 3205
3192		-75713.3800	8429.1550	-13.4210	2.6680	-2.6680	35.80722800	168-45-24	269-59-35	13.684	3205 - 3192
						倍面積	-336.329196		1260-00-00	52.045	
						面積	168.1645980	坪数	50.8697		

現地とは必ずしも一致しないことがあります。あくまで参考図としてご利用ください。  
資料（写し）によって発生した直接または間接の損失、損害等については市では一切の責任を負いません。

\* \* 座標面積成果表 \* \* 14-21

地番 (14-21 )

NO	点名	X	Y	緯距	経距	倍横距	倍積	方向角	内角	辺長	測線
3193		-75715.8150	8416.7930								
3155		-75716.0910	8415.1650	-0.2760	-1.6280	-1.6280	0.44932800	260-22-41	182-17-03	1.651	3193 - 3155
3156		-75716.3980	8412.7810	-0.3070	-2.3840	-5.6400	1.73148000	262-39-44	181-56-54	2.404	3155 - 3156
3157		-75716.6230	8410.3960	-0.2250	-2.3850	-10.4090	2.34202500	264-36-38	182-09-38	2.396	3156 - 3157
3158		-75716.7580	8408.0030	-0.1350	-2.3930	-15.1870	2.05024500	266-46-16	182-04-51	2.397	3157 - 3158
3159		-75716.8060	8405.6080	-0.0480	-2.3950	-19.9750	0.95880000	268-51-07	181-59-14	2.395	3158 - 3159
3194		-75716.7950	8404.8570	0.0110	-0.7510	-23.1210	-0.25433100	270-50-21	270-45-47	0.751	3159 - 3194
3201		-75701.2780	8405.2910	15.5170	0.4340	-23.4380	-363.68744600	1-36-08	269-55-48	15.523	3194 - 3201
3203		-75701.5430	8415.1980	-0.2650	9.9070	-13.0970	3.47070500	91-31-56	262-05-28	9.911	3201 - 3203
3193		-75715.8150	8416.7930	-14.2720	1.5950	-1.5950	22.76384000	173-37-24	266-45-17	14.361	3203 - 3193
						倍面積	-330.175354		1980-00-00	51.789	
						面積	165.0876770	坪数	49.9390		

現地とは必ずしも一致しないことがあります。あくまで参考図としてご利用ください。  
資料（写し）によって発生した直接または間接の損失、損害等については市では一切の責任を負いません。

\* \* 座標面積成果表 \* \* 14-22

地番 (14-22 )

NO	点名	X	Y	緯距	経距	倍横距	倍積	方向角	内角	辺長	測線
3194		-75716.7950	8404.8570								
3160		-75716.7690	8403.2100	0.0260	-1.6470	-1.6470	-0.04282200	270-54-16	181-34-44	1.647	3194 - 3160
3161		-75716.6650	8400.8120	0.1040	-2.3980	-5.6920	-0.59196800	272-29-00	182-04-42	2.400	3160 - 3161
3162		-75716.4740	8398.4180	0.1910	-2.3940	-10.4840	-2.00244400	274-33-42	182-14-35	2.402	3161 - 3162
3163		-75716.1900	8396.0380	0.2840	-2.3800	-15.2580	-4.33327200	276-48-17	181-51-35	2.397	3162 - 3163
3164		-75715.8290	8393.6690	0.3610	-2.3690	-20.0070	-7.22252700	278-39-52	182-38-44	2.396	3163 - 3164
3195		-75715.8090	8393.5690	0.0200	-0.1000	-22.4760	-0.44952000	281-18-36	265-31-32	0.102	3164 - 3195
3199		-75700.0170	8395.4620	15.7920	1.8930	-20.6830	-326.62593600	6-50-08	270-28-31	15.905	3195 - 3199
3201		-75701.2780	8405.2910	-1.2610	9.8290	-8.9610	11.29982100	97-18-39	264-17-29	9.910	3199 - 3201
3194		-75716.7950	8404.8570	-15.5170	-0.4340	0.4340	-6.73437800	181-36-08	269-18-08	15.523	3201 - 3194
						倍面積	-336.703046		1980-00-00	52.682	
						面積	168.3515230	坪数	50.9263		

現地とは必ずしも一致しないことがあります。あくまで参考図としてご利用ください。  
資料（写し）によって発生した直接または間接の損失、損害等については市では一切の責任を負いません。

\* \* 座標面積成果表 \* \* 14-23

地番 (14-23 )

NO	点名	X	Y	緯距	経距	倍横距	倍積	方向角	内角	辺長	測線
3195		-75715.8090	8393.5690								
3165		-75715.3480	8391.3170	0.4610	-2.2520	-2.2520	-1.03817200	281-34-08	181-38-40	2.299	3195 - 3165
3166		-75714.7960	8388.9660	0.5520	-2.3510	-6.8550	-3.78396000	283-12-48	181-43-16	2.415	3165 - 3166
3167		-75714.1780	8386.6490	0.6180	-2.3170	-11.5230	-7.12121400	284-56-04	182-07-21	2.398	3166 - 3167
3168		-75713.4760	8384.3610	0.7020	-2.2880	-16.1280	-11.32185600	287-03-25	182-03-05	2.393	3167 - 3168
3169		-75712.6920	8382.0980	0.7840	-2.2630	-20.6790	-16.21233600	289-06-30	182-13-04	2.395	3168 - 3169
3170		-75711.8210	8379.8670	0.8710	-2.2310	-25.1730	-21.92568300	291-19-34	182-17-04	2.395	3169 - 3170
3196		-75711.6820	8379.5490	0.1390	-0.3180	-27.7220	-3.85335800	293-36-38	272-16-04	0.347	3170 - 3196
3197		-75697.4460	8386.4550	14.2360	6.9060	-21.1340	-300.86362400	25-52-42	260-03-10	15.823	3196 - 3197
3199		-75700.0170	8395.4620	-2.5710	9.0070	-5.2210	13.42319100	105-55-52	260-54-16	9.367	3197 - 3199
3195		-75715.8090	8393.5690	-15.7920	-1.8930	1.8930	-29.89425600	186-50-08	274-44-00	15.905	3199 - 3195
						倍面積	-382.591268		2160-00-00	55.737	
						面積	191.2956340	坪数	57.8669		

現地とは必ずしも一致しないことがあります。あくまで参考図としてご利用ください。  
資料（写し）によって発生した直接または間接の損失、損害等については市では一切の責任を負いません。



\* \* 座標面積成果表 \* \* 14-24

地番 (14-24 )

NO	点名	X	Y	緯距	経距	倍横距	倍積	方向角	内角	辺長	測線
3196		-75711.6820	8379.5490								
3171		-75710.8630	8377.6740	0.8190	-1.8750	-1.8750	-1.53562500	293-35-45	181-27-05	2.046	3196 - 3171
3172		-75709.8480	8375.5020	1.0150	-2.1720	-5.9220	-6.01083000	295-02-50	180-44-02	2.397	3171 - 3172
3131		-75707.7440	8371.1460	2.1040	-4.3560	-12.4500	-26.19480000	295-46-52	223-41-23	4.838	3172 - 3131
3132		-75704.9400	8370.0960	2.8040	-1.0500	-17.8560	-50.06822400	339-28-15	226-24-15	2.994	3131 - 3132
3173		-75691.9450	8376.3990	12.9950	6.3030	-12.6030	-163.77598500	25-52-30	270-00-19	14.443	3132 - 3173
3198		-75696.9420	8386.6990	-4.9970	10.3000	4.0000	-19.98800000	115-52-49	269-59-48	11.448	3173 - 3198
3196		-75711.6820	8379.5490	-14.7400	-7.1500	7.1500	-105.39100000	205-52-37	267-43-08	16.383	3198 - 3196
						倍面積	-372.964464		1620-00-00	54.549	
						面積	186.4822320	坪数	56.4108		
						総合計面積	3985.5153780				

現地とは必ずしも一致しないことがあります。あくまで参考図としてご利用ください。  
資料（写し）によって発生した直接または間接の損失、損害等については市では一切の責任を負いません。