

君津市外箕輪一丁目

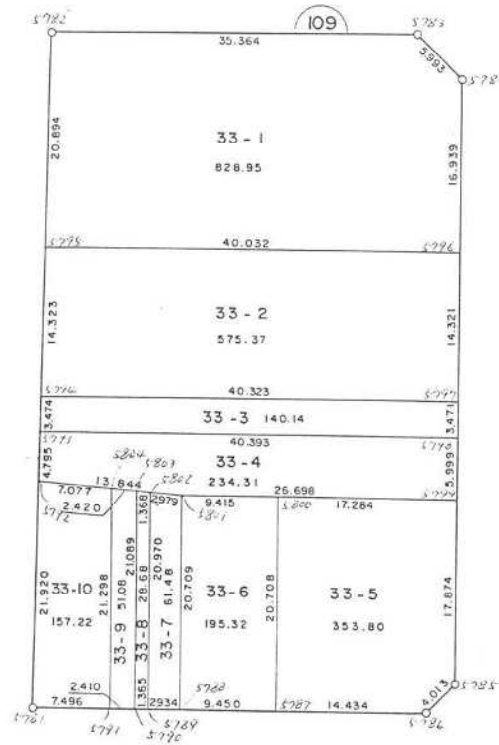
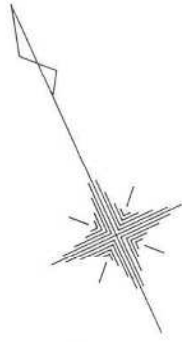

現地とは必ずしも一致しないことがあります。あくまで参考図としてご利用ください。
資料（写し）によって発生した直接または間接の損失、損害等については市では一切の責任を負いません。

※ ※ 座標面積成果表 ※ ※ 33-1

地番(33-1)

NO	点名	X	Y	緯距	経距	倍横距	倍積	方向角	内角	辺長	測線
5782		-76425.3190	8339.1350								
5783		-76439.8160	8371.3910	-14.4970	32.2560	32.2560	-467.61523200	114-12-03	225-19-33	35.364	5782 - 5783
5784		-76445.4300	8373.4870	-5.6140	2.0960	66.6080	-373.93731200	159-31-36	225-07-39	5.993	5783 - 5784
5796		-76460.8250	8366.4210	-15.3950	-7.0660	61.6380	-948.91701000	204-39-15	269-59-48	16.939	5784 - 5796
5795		-76444.1280	8330.0370	16.6970	-36.3840	18.1880	303.68503600	294-39-03	271-09-45	40.032	5796 - 5795
5782		-76425.3190	8339.1350	18.8090	9.0980	-9.0980	-171.12428200	25-48-48	268-23-15	20.894	5795 - 5782
						倍面積	-1657.908800		1260-00-00	119.222	
						面積	828.9544000	坪数	250.7587		

現地とは必ずしも一致しないことがあります。あくまで参考図としてご利用ください。
資料(写し)によって発生した直接または間接の損失、損害等については市では一切の責任を負いません。

※ ※ 座標面積成果表 ※ ※ 33 - 2

地番 (33-2)

NO	点名	X	Y	緯距	経距	倍横距	倍積	方向角	内角	辺長	測線
5794		-76457.0220	8323.8000								
5795		-76444.1280	8330.0370	12.8940	6.2370	6.2370	80.41987800	25-48-49	268-50-14	14.323	5794 - 5795
5796		-76460.8250	8366.4210	-16.6970	36.3840	48.8580	-815.78202600	114-39-03	269-59-58	40.032	5795 - 5796
5797		-76473.8410	8360.4480	-13.0160	-5.9730	79.2690	-1031.76530400	204-39-01	270-00-06	14.321	5796 - 5797
5794		-76457.0220	8323.8000	16.8190	-36.6480	36.6480	616.38271200	294-39-07	271-09-42	40.323	5797 - 5794
						倍面積	-1150.744740		1080-00-00	108.999	
						面積	575.3723700	坪数	174.0501		

現地とは必ずしも一致しないことがあります。あくまで参考図としてご利用ください。
資料（写し）によって発生した直接または間接の損失、損害等については市では一切の責任を負いません。

座標面積成果表 33-3

地番 (33-3)

NO	点名	X	Y	緯距	経距	倍横距	倍積	方向角	内角	辺長	測線
5793		-76460.1500	8322.2880								
5794		-76457.0220	8323.8000	3.1280	1.5120	1.5120	4.72953600	25-47-53	268-51-14	3.474	5793 - 5794
5797		-76473.8410	8360.4480	-16.8190	36.6480	39.6720	-667.24336800	114-39-07	270-00-04	40.323	5794 - 5797
5798		-76476.9960	8359.0000	-3.1550	-1.4480	74.8720	-236.22116000	204-39-11	269-59-45	3.471	5797 - 5798
5793		-76460.1500	8322.2880	16.8460	-36.7120	36.7120	618.45035200	294-38-56	271-08-57	40.393	5798 - 5793
						倍面積	-280.284640		1080-00-00	87.661	
						面積	140.1423200	坪数	42.3930		

現地とは必ずしも一致しないことがあります。あくまで参考図としてご利用ください。
資料（写し）によって発生した直接または間接の損失、損害等については市では一切の責任を負いません。

** ** 座標面積成果表 ** ** 33 - 4

地番 (33-4)

NO	点名	X	Y	緯距	経距	倍横距	倍積	方向角	内角	辺長	測線
5792		-76464.4660	8320.2000								
5793		-76460.1500	8322.2880	4.3160	2.0880	2.0880	9.01180800	25-49-01	268-49-55	4.795	5792 - 5793
5798		-76476.9960	8359.0000	-16.8460	36.7120	40.8880	-688.79924800	114-38-56	270-00-08	40.393	5793 - 5798
5799		-76482.4480	8356.4980	-5.4520	-2.5020	75.0980	-409.43429600	204-39-04	270-00-03	5.999	5798 - 5799
5801		-76471.3120	8332.2330	11.1360	-24.2650	48.3310	538.21401600	294-39-07	184-59-06	26.698	5799 - 5801
5792		-76464.4660	8320.2000	6.8460	-12.0330	12.0330	82.37791800	299-38-13	266-10-48	13.844	5801 - 5792
						倍面積	-468.629802		1260-00-00	91.729	
						面積	234.3149010	坪数	70.8802		

現地とは必ずしも一致しないことがあります。あくまで参考図としてご利用ください。
資料（写し）によって発生した直接または間接の損失、損害等については市では一切の責任を負いません。

※ ※ 座標面積成果表 ※ ※ 33-5

地番 (33-5)

NO	点名	X	Y	緯距	経距	倍横距	倍積	方向角	内角	辺長	測線
5799		-76482.4480	8356.4980								
5785		-76498.6930	8349.0420	-16.2450	-7.4560	-7.4560	121.12272000	204-39-14	225-07-39	17.874	5799 - 5785
5786		-76500.0800	8345.2760	-1.3870	-3.7660	-18.6780	25.90638600	249-46-53	224-51-51	4.013	5785 - 5786
5787		-76494.0610	8332.1570	6.0190	-13.1190	-35.5630	-214.05369700	294-38-44	269-59-33	14.434	5786 - 5787
5800		-76475.2380	8340.7900	18.8230	8.6330	-40.0490	-753.84232700	24-38-17	270-01-02	20.708	5787 - 5800
5799		-76482.4480	8356.4980	-7.2100	15.7080	-15.7080	113.25468000	114-39-19	269-59-55	17.284	5800 - 5799
						倍面積	-707.612238		1260-00-00	74.313	
						面積	353.8061190	坪数	107.0263		

現地とは必ずしも一致しないことがあります。あくまで参考図としてご利用ください。
資料（写し）によって発生した直接または間接の損失、損害等については市では一切の責任を負いません。

※ ※ 座標面積成果表 ※ ※ 33 - 6

地番 (33-6)

NO	点名	X	Y	緯距	経距	倍横距	倍積	方向角	内角	辺長	測線
5787		-76494.0610	8332.1570								
5788		-76490.1210	8323.5680	3.9400	-8.5890	-8.5890	-33.84066000	294-38-32	270-05-33	9.450	5787 - 5788
5801		-76471.3120	8332.2330	18.8090	8.6650	-8.5130	-160.12101700	24-44-05	269-54-40	20.709	5788 - 5801
5800		-76475.2380	8340.7900	-3.9260	8.5570	8.7090	-34.19153400	114-38-45	269-59-32	9.415	5801 - 5800
5787		-76494.0610	8332.1570	-18.8230	-8.6330	8.6330	-162.49895900	204-38-17	270-00-15	20.708	5800 - 5787
						倍面積	-390.652170		1080-00-00	60.282	
						面積	195.3260850	坪数	59.0861		

現地とは必ずしも一致しないことがあります。あくまで参考図としてご利用ください。
資料（写し）によって発生した直接または間接の損失、損害等については市では一切の責任を負いません。

※ ※ 座標面積成果表 ※ ※ 33-7

地番 (33-7)

NO	点名	X	Y	緯距	経距	倍横距	倍積	方向角	内角	辺長	測線
5788		-76490.1210	8323.5680								
5789		-76488.8990	8320.9010	1.2220	-2.6670	-2.6670	-3.25907400	294-37-01	270-01-28	2.934	5788 - 5789
5802		-76469.8390	8329.6440	19.0600	8.7430	3.4090	64.97554000	24-38-29	274-59-46	20.970	5789 - 5802
5801		-76471.3120	8332.2330	-1.4730	2.5890	14.7410	-21.71349300	119-38-15	265-05-50	2.979	5802 - 5801
5788		-76490.1210	8323.5680	-18.8090	-8.6650	8.6650	-162.97998500	204-44-05	269-52-56	20.709	5801 - 5788
						倍面積	-122.977012		1080-00-00	47.592	
						面積	61.4885060	坪数	18.6002		

現地とは必ずしも一致しないことがあります。あくまで参考図としてご利用ください。
資料（写し）によって発生した直接または間接の損失、損害等については市では一切の責任を負いません。

** 座標面積成果表 ** 33 - 8

地番 (33-8)

NO	点名	X	Y	緯距	経距	倍横距	倍積	方向角	内角	辺長	測線
5789		-76488.8990	8320.9010								
5790		-76488.3300	8319.6600	0.5690	-1.2410	-1.2410	-0.70612900	294-37-53	270-00-57	1.365	5789 - 5790
5803		-76469.1624	8328.4547	19.1676	8.7947	6.3127	120.99930852	24-38-50	274-59-19	21.089	5790 - 5803
5802		-76469.8390	8329.6440	-0.6766	1.1893	16.2967	-11.02634722	119-38-09	265-00-20	1.368	5803 - 5802
5789		-76488.8990	8320.9010	-19.0600	-8.7430	8.7430	-166.64158000	204-38-29	269-59-24	20.970	5802 - 5789
						倍面積	-57.374747		1080-00-00	44.792	
						面積	28.6873735	坪数	8.6779		

現地とは必ずしも一致しないことがあります。あくまで参考図としてご利用ください。
資料（写し）によって発生した直接または間接の損失、損害等については市では一切の責任を負いません。

** 座標面積成果表 ** 33-9

地番 (33-9)

NO	点名	X	Y	緯距	経距	倍横距	倍積	方向角	内角	辺長	測線
5790		-76488.3300	8319.6600								
5791		-76487.3240	8317.4700	1.0060	-2.1900	-2.1900	-2.20314000	294-40-20	269-58-20	2.410	5790 - 5791
5804		-76467.9660	8326.3510	19.3580	8.8810	4.5010	87.13035800	24-38-40	274-58-59	21.298	5791 - 5804
5803		-76469.1624	8328.4547	-1.1964	2.1037	15.4857	-18.52709148	119-37-39	265-01-11	2.420	5804 - 5803
5790		-76488.3300	8319.6600	-19.1676	-8.7947	8.7947	-168.57329172	204-38-50	270-01-30	21.089	5803 - 5790
						倍面積	-102.173165		1080-00-00	47.217	
						面積	51.0865825	坪数	15.4536		

現地とは必ずしも一致しないことがあります。あくまで参考図としてご利用ください。
資料（写し）によって発生した直接または間接の損失、損害等については市では一切の責任を負いません。

※ ※ 座標面積成果表 ※ ※ 33-10

地番 (33-10)

NO	点名	X	Y	緯距	経距	倍横距	倍積	方向角	内角	辺長	測線
5781		-76484.1990	8310.6560								
5792		-76464.4660	8320.2000	19.7330	9.5440	9.5440	188.33175200	25-48-40	273-49-46	21.920	5781 - 5792
5804		-76467.9660	8326.3510	-3.5000	6.1510	25.2390	-88.33650000	119-38-26	265-00-14	7.077	5792 - 5804
5791		-76487.3240	8317.4700	-19.3580	-8.8810	22.5090	-435.72922200	204-38-40	269-59-33	21.298	5804 - 5791
5781		-76484.1990	8310.6560	3.1250	-6.8140	6.8140	21.29375000	294-38-13	271-10-27	7.496	5791 - 5781
						倍面積	-314.440220		1080-00-00	57.791	
						面積	157.2201100	坪数	47.5590		
				総合計面積			2626.3987670				

現地とは必ずしも一致しないことがあります。あくまで参考図としてご利用ください。
資料（写し）によって発生した直接または間接の損失、損害等については市では一切の責任を負いません。