

君津市外箕輪一丁目

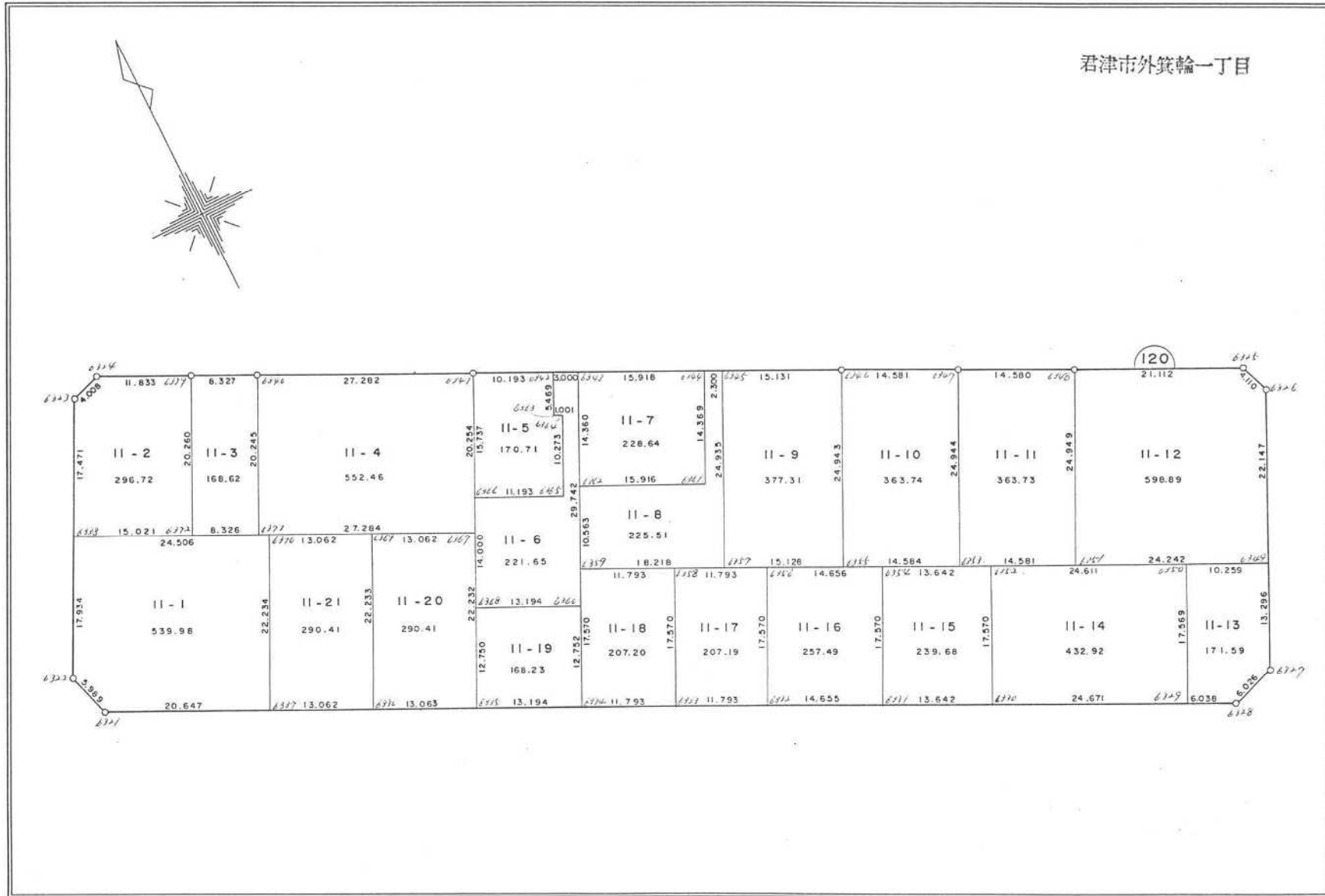

現地とは必ずしも一致しないことがあります。あくまで参考図としてご利用ください。
資料（写し）によって発生した直接または間接の損失、損害等については市では一切の責任を負いません。

※ ※ 座標面積成果表 ※ ※ 11-1

地番 (11-21)

NO	点名	X	Y	緯距	経距	倍横距	倍積	方向角	内角	辺長	測線
6321		-76127.2830	8182.3140								
6322		-76121.6290	8180.3380	5.6540	-1.9760	-1.9760	-11.17230400	340-44-10	225-05-51	5.989	6321 - 6322
6338		-76105.4870	8188.1530	16.1420	7.8150	3.8650	62.35654600	25-50-01	269-00-44	17.934	6322 - 6338
6370		-76115.7840	8210.3910	-10.2970	22.2380	33.9160	-349.23305200	114-50-45	269-59-58	24.506	6338 - 6370
6337		-76135.9600	8201.0490	-20.1760	-9.3420	46.8120	-944.47891200	204-50-43	270-00-20	22.234	6370 - 6337
6321		-76127.2830	8182.3140	8.6770	-18.7350	18.7350	162.56359500	294-51-03	225-53-07	20.647	6337 - 6321
						倍面積	-1079.964127		1260-00-00	91.310	
						面積	539.9820635	坪数	163.3445		
				総合計面積			6373.1892770				

現地とは必ずしも一致しないことがあります。あくまで参考図としてご利用ください。
資料（写し）によって発生した直接または間接の損失、損害等については市では一切の責任を負いません。

** 座標面積成果表 ** 11-2

地番 (11-1)

NO	点名	X	Y	緯距	経距	倍横距	倍積	方向角	内角	辺長	測線
6338		-76105.4870	8188.1530								
6323		-76089.7630	8195.7680	15.7240	7.6150	7.6150	119.73826000	25-50-26	225-02-15	17.471	6338 - 6323
6324		-76088.4500	8199.5550	1.3130	3.7870	19.0170	24.96932100	70-52-41	223-54-55	4.008	6323 - 6324
6339		-76093.4120	8210.2970	-4.9620	10.7420	33.5460	-166.45525200	114-47-36	270-03-10	11.833	6324 - 6339
6372		-76111.7970	8201.7840	-18.3850	-8.5130	35.7750	-657.72337500	204-50-46	269-59-39	20.260	6339 - 6372
6338		-76105.4870	8188.1530	6.3100	-13.6310	13.6310	86.01161000	294-50-25	271-00-01	15.021	6372 - 6338
						倍面積	-593.459436		1260-00-00	68.593	
						面積	296.7297180	坪数	89.7607		

現地とは必ずしも一致しないことがあります。あくまで参考図としてご利用ください。
資料（写し）によって発生した直接または間接の損失、損害等については市では一切の責任を負いません。

※ ※ 座標面積成果表 ※ ※ 11-3

地番 (11-2)

NO	点名	X	Y	緯距	経距	倍横距	倍積	方向角	内角	辺長	測線
6339		-76093.4120	8210.2970								
6340		-76096.9250	8217.8470	-3.5130	7.5500	7.5500	-26.52315000	114-57-09	269-53-55	8.327	6339 - 6340
6371		-76115.2950	8209.3390	-18.3700	-8.5080	6.5920	-121.09504000	204-51-04	269-59-36	20.245	6340 - 6371
6372		-76111.7970	8201.7840	3.4980	-7.5550	-9.4710	-33.12955800	294-50-40	270-00-06	8.326	6371 - 6372
6339		-76093.4120	8210.2970	18.3850	8.5130	-8.5130	-156.51150500	24-50-46	270-06-23	20.260	6372 - 6339
						倍面積	-337.259253		1080-00-00	57.158	
						面積	168.6296265	坪数	51.0104		

現地とは必ずしも一致しないことがあります。あくまで参考図としてご利用ください。
資料（写し）によって発生した直接または間接の損失、損害等については市では一切の責任を負いません。

※ ※ 座標面積成果表 ※ ※ 11-4

地番 (11-3)

NO	点名	X	Y	緯距	経距	倍横距	倍積	方向角	内角	辺長	測線
6340		-76096.9250	8217.8470								
6341		-76108.3790	8242.6080	-11.4540	24.7610	24.7610	-283.61249400	114-49-28	270-01-11	27.282	6340 - 6341
6367		-76126.7590	8234.0980	-18.3800	-8.5100	41.0120	-753.80056000	204-50-39	270-00-04	20.254	6341 - 6367
6371		-76115.2950	8209.3390	11.4640	-24.7590	7.7430	88.76575200	294-50-43	270-00-21	27.284	6367 - 6371
6340		-76096.9250	8217.8470	18.3700	8.5080	-8.5080	-156.29196000	24-51-04	269-58-24	20.245	6371 - 6340
						倍面積	-1104.939262		1080-00-00	95.065	
						面積	552.4696310	坪数	167.1220		

現地とは必ずしも一致しないことがあります。あくまで参考図としてご利用ください。
資料（写し）によって発生した直接または間接の損失、損害等については市では一切の責任を負いません。

※ ※ 座標面積成果表 ※ ※ 11-5

地番 (11-4)

NO	点名	X	Y	緯距	経距	倍横距	倍積	方向角	内角	辺長	測線
6341		-76108.3790	8242.6080								
6342		-76112.6570	8251.8600	-4.2780	9.2520	9.2520	-39.58005600	114-48-55	270-01-48	10.193	6341 - 6342
6363		-76117.6200	8249.5620	-4.9630	-2.2980	16.2060	-80.43037800	204-50-43	90-01-47	5.469	6342 - 6363
6364		-76118.0410	8250.4700	-0.4210	0.9080	14.8160	-6.23753600	114-52-30	269-58-26	1.001	6363 - 6364
6365		-76127.3630	8246.1530	-9.3220	-4.3170	11.4070	-106.33605400	204-50-56	269-59-48	10.273	6364 - 6365
6366		-76122.6600	8235.9960	4.7030	-10.1570	-3.0670	-14.42410100	294-50-44	269-59-54	11.193	6365 - 6366
6341		-76108.3790	8242.6080	14.2810	6.6120	-6.6120	-94.42597200	24-50-38	269-58-17	15.737	6366 - 6341
						倍面積	-341.434097		1440-00-00	53.866	
						面積	170.7170485	坪数	51.6419		

現地とは必ずしも一致しないことがあります。あくまで参考図としてご利用ください。
資料（写し）によって発生した直接または間接の損失、損害等については市では一切の責任を負いません。

* * 座標面積成果表 * * 11-6

地番 (11-5)

NO	点名	X	Y	緯距	経距	倍横距	倍積	方向角	内角	辺長	測線
6342		-76112.6570	8251.8600								
6343		-76113.9160	8254.5830	-1.2590	2.7230	2.7230	-3.42825700	114-48-50	270-01-40	3.000	6342 - 6343
6360		-76140.9060	8242.0880	-26.9900	-12.4950	-7.0490	190.25251000	204-50-30	269-59-41	29.742	6343 - 6360
6368		-76135.3640	8230.1140	5.5420	-11.9740	-31.5180	-174.67275600	294-50-11	270-00-29	13.194	6360 - 6368
6366		-76122.6600	8235.9960	12.7040	5.8820	-37.6100	-477.79744000	24-50-40	270-00-04	14.000	6368 - 6366
6365		-76127.3630	8246.1530	-4.7030	10.1570	-21.5710	101.44841300	114-50-44	90-00-12	11.193	6366 - 6365
6364		-76118.0410	8250.4700	9.3220	4.3170	-7.0970	-66.15823400	24-50-56	90-01-34	10.273	6365 - 6364
6363		-76117.6200	8249.5620	0.4210	-0.9080	-3.6880	-1.55264800	294-52-30	269-58-13	1.001	6364 - 6363
6342		-76112.6570	8251.8600	4.9630	2.2980	-2.2980	-11.40497400	24-50-43	269-58-07	5.469	6363 - 6342
						倍面積	-443.313386		1800-00-00	87.872	
						面積	221.6566930	坪数	67.0511		

現地とは必ずしも一致しないことがあります。あくまで参考図としてご利用ください。
資料（写し）によって発生した直接または間接の損失、損害等については市では一切の責任を負いません。

** ** 座標面積成果表 ** ** 11-7

地番 (11-6)

NO	点名	X	Y	緯距	経距	倍横距	倍積	方向角	内角	辺長	測線
6343		-76113.9160	8254.5830								
6344		-76120.5950	8269.0320	-6.6790	14.4490	14.4490	-96.50487100	114-48-31	270-02-07	15.918	6343 - 6344
6361		-76133.6340	8262.9950	-13.0390	-6.0370	22.8610	-298.08457900	204-50-38	269-59-42	14.369	6344 - 6361
6362		-76126.9480	8248.5510	6.6860	-14.4440	2.3800	15.91268000	294-50-20	269-59-55	15.916	6361 - 6362
6343		-76113.9160	8254.5830	13.0320	6.0320	-6.0320	-78.60902400	24-50-15	269-58-16	14.360	6362 - 6343
						倍面積	-457.285794		1080-00-00	60.563	
						面積	228.6428970	坪数	69.1644		

現地とは必ずしも一致しないことがあります。あくまで参考図としてご利用ください。
資料（写し）によって発生した直接または間接の損失、損害等については市では一切の責任を負いません。

※ ※ 座標面積成果表 ※ ※ 11 - 3

地番 (11-7)

NO	点名	X	Y	緯距	経距	倍横距	倍積	方向角	内角	辺長	測線
6344		-76120.5950	8269.0320								
6345		-76121.5600	8271.1200	-0.9650	2.0880	2.0880	-2.01492000	114-48-17	270-02-09	2.300	6344 - 6345
6357		-76144.1880	8260.6450	-22.6280	-10.4750	-6.2990	142.53377200	204-50-26	270-00-10	24.935	6345 - 6357
6359		-76136.5340	8244.1130	7.6540	-16.5320	-33.3060	-254.92412400	294-50-36	269-59-57	18.218	6357 - 6359
6362		-76126.9480	8248.5510	9.5860	4.4380	-45.4000	-435.20440000	24-50-33	269-59-47	10.563	6359 - 6362
6361		-76133.6340	8262.9950	-6.6860	14.4440	-26.5180	177.29934800	114-50-20	90-00-18	15.916	6362 - 6361
6344		-76120.5950	8269.0320	13.0390	6.0370	-6.0370	-78.71644500	24-50-38	269-57-39	14.369	6361 - 6344
						倍面積	-451.026767		1440-00-00	86.301	
						面積	225.5133835	坪数	68.2177		

現地とは必ずしも一致しないことがあります。あくまで参考図としてご利用ください。
資料（写し）によって発生した直接または間接の損失、損害等については市では一切の責任を負いません。

※ ※ 座標面積成果表 ※ ※ 11-9

地番 (11-8)

NO	点名	X	Y	緯距	経距	倍横距	倍積	方向角	内角	辺長	測線
6345		-76121.5600	8271.1200								
6346		-76127.9100	8284.8540	-6.3500	13.7340	13.7340	-87.21090000	114-48-50	270-02-00	15.131	6345 - 6346
6355		-76150.5440	8274.3730	-22.6340	-10.4810	16.9870	-384.48375800	204-50-50	269-59-48	24.943	6346 - 6355
6357		-76144.1880	8260.6450	6.3560	-13.7280	-7.2220	-45.90303200	294-50-38	269-59-48	15.128	6355 - 6357
6345		-76121.5600	8271.1200	22.6280	10.4750	-10.4750	-237.02830000	24-50-26	269-58-24	24.935	6357 - 6345
						倍面積	-754.625990		1080-00-00	80.137	
						面積	377.3129950	坪数	114.1371		

現地とは必ずしも一致しないことがあります。あくまで参考図としてご利用ください。
資料（写し）によって発生した直接または間接の損失、損害等については市では一切の責任を負いません。

** 座標面積成果表 ** 11-10

地番 (11-9)

NO	点名	X	Y	緯距	経距	倍横距	倍積	方向角	内角	辺長	測線
6346		-76127.9100	8284.8540								
6347		-76134.0350	8298.0864	-6.1250	13.2324	13.2324	-81.04845000	114-50-18	270-00-05	14.581	6346 - 6347
6353		-76156.6710	8287.6080	-22.6360	-10.4784	15.9864	-361.86815040	204-50-23	270-00-06	24.944	6347 - 6353
6355		-76150.5440	8274.3730	6.1270	-13.2350	-7.7270	-47.34332900	294-50-29	270-00-21	14.584	6353 - 6355
6346		-76127.9100	8284.8540	22.6340	10.4810	-10.4810	-237.22695400	24-50-50	269-59-28	24.943	6355 - 6346
						倍面積	-727.486883		1080-00-00	79.052	
						面積	363.7434415	坪数	110.0323		

現地とは必ずしも一致しないことがあります。あくまで参考図としてご利用ください。
資料（写し）によって発生した直接または間接の損失、損害等については市では一切の責任を負いません。

※ ※ 座標面積成果表 ※ ※ 11-11

地番 (11-10)

NO	点名	X	Y	緯距	経距	倍横距	倍積	方向角	内角	辺長	測線
6347		-76134.0350	8298.0864								
6348		-76140.1560	8311.3196	-6.1210	13.2332	13.2332	-81.00041720	114-49-22	270-00-53	14.580	6347 - 6348
6351		-76162.7970	8300.8400	-22.6410	-10.4796	15.9868	-361.95713880	204-50-15	270-00-19	24.949	6348 - 6351
6353		-76156.6710	8287.6080	6.1260	-13.2320	-7.7248	-47.32212480	294-50-34	269-59-49	14.581	6351 - 6353
6347		-76134.0350	8298.0864	22.6360	10.4784	-10.4784	-237.18906240	24-50-23	269-58-59	24.944	6353 - 6347
						倍面積	-727.468743		1080-00-00	79.054	
						面積	363.7343715	坪数	110.0296		

現地とは必ずしも一致しないことがあります。あくまで参考図としてご利用ください。
資料（写し）によって発生した直接または間接の損失、損害等については市では一切の責任を負いません。

* * 座標面積成果表 * * 11-12

地番 (11-11)

NO	点名	X	Y	緯距	経距	倍横距	倍積	方向角	内角	辺長	測線
6348		-76140.1560	8311.3196								
6325		-76149.0080	8330.4860	-8.8520	19.1664	19.1664	-169.66097280	114-47-23	223-24-04	21.112	6348 - 6325
6326		-76152.8240	8332.0130	-3.8160	1.5270	39.8598	-152.10499680	158-11-27	226-16-47	4.110	6325 - 6326
6349		-76172.9820	8322.8390	-20.1580	-9.1740	32.2128	-649.34562240	204-28-14	270-22-21	22.147	6326 - 6349
6351		-76162.7970	8300.8400	10.1850	-21.9990	1.0398	10.59036300	294-50-35	269-59-40	24.242	6349 - 6351
6348		-76140.1560	8311.3196	22.6410	10.4796	-10.4796	-237.26862360	24-50-15	269-57-08	24.949	6351 - 6348
						倍面積	-1197.789852		1260-00-00	96.560	
						面積	598.8949260	坪数	181.1657		

現地とは必ずしも一致しないことがあります。あくまで参考図としてご利用ください。
資料（写し）によって発生した直接または間接の損失、損害等については市では一切の責任を負いません。

** 座標面積成果表 ** 11-13

地番 (11-12)

NO	点名	X	Y	緯距	経距	倍横距	倍積	方向角	内角	辺長	測線
6349		-76172.9820	8322.8390								
6327		-76185.0840	8317.3310	-12.1020	-5.5080	-5.5080	66.65781600	204-28-18	225-12-18	13.296	6349 - 6327
6328		-76187.1770	8311.6800	-2.0930	-5.6510	-16.6670	34.88403100	249-40-36	225-10-10	6.026	6327 - 6328
6329		-76184.6400	8306.2010	2.5370	-5.4790	-27.7970	-70.52098900	294-50-46	269-48-18	6.038	6328 - 6329
6350		-76168.6720	8313.5290	15.9680	7.3280	-25.9480	-414.33766400	24-39-04	270-11-25	17.569	6329 - 6350
6349		-76172.9820	8322.8390	-4.3100	9.3100	-9.3100	40.12610000	114-50-29	269-37-49	10.259	6350 - 6349
						倍面積	-343.190706		1260-00-00	53.188	
						面積	171.5953530	坪数	51.9075		

現地とは必ずしも一致しないことがあります。あくまで参考図としてご利用ください。
資料（写し）によって発生した直接または間接の損失、損害等については市では一切の責任を負いません。

※ ※ 座標面積成果表 ※ ※ 11-14

地番 (11-13)

NO	点名	X	Y	緯距	経距	倍横距	倍積	方向角	内角	辺長	測線
6329		-76184.6400	8306.2010								
6330		-76174.2740	8283.8130	10.3660	-22.3880	-22.3880	-232.07400800	294-50-42	270-00-12	24.671	6329 - 6330
6352		-76158.3310	8291.1960	15.9430	7.3830	-37.3930	-596.15659900	24-50-54	269-59-51	17.570	6330 - 6352
6350		-76168.6720	8313.5290	-10.3410	22.3330	-7.6770	79.38785700	114-50-45	269-48-19	24.611	6352 - 6350
6329		-76184.6400	8306.2010	-15.9680	-7.3280	7.3280	-117.01350400	204-39-04	270-11-38	17.569	6350 - 6329
						倍面積	-865.856254		1080-00-00	84.421	
						面積	432.9281270	坪数	130.9607		

現地とは必ずしも一致しないことがあります。あくまで参考図としてご利用ください。
資料（写し）によって発生した直接または間接の損失、損害等については市では一切の責任を負いません。

※ ※ 座標面積成果表 ※ ※ 11-15

地番 (11-14)

NO	点名	X	Y	緯 距	経 距	倍横距	倍 積	方向角	内 角	辺 長	測 線
6330		-76174.2740	8283.8130								
6331		-76168.5430	8271.4330	5.7310	-12.3800	-12.3800	-70.94978000	294-50-26	270-00-28	13.642	6330 - 6331
6354		-76152.6000	8278.8160	15.9430	7.3830	-17.3770	-277.04151100	24-50-54	269-59-32	17.570	6331 - 6354
6352		-76158.3310	8291.1960	-5.7310	12.3800	2.3860	-13.67416600	114-50-26	270-00-28	13.642	6354 - 6352
6330		-76174.2740	8283.8130	-15.9430	-7.3830	7.3830	-117.70716900	204-50-54	269-59-32	17.570	6352 - 6330
						倍面積	-479.372626		1080-00-00	62.424	
						面 積	239.6863130	坪 数	72.5051		

現地とは必ずしも一致しないことがあります。あくまで参考図としてご利用ください。
資料（写し）によって発生した直接または間接の損失、損害等については市では一切の責任を負いません。

** ** 座標面積成果表 ** ** 11-16

地番 (11-15)

NO	点名	X	Y	緯距	経距	倍横距	倍積	方向角	内角	辺長	測線
6331		-76168.5430	8271.4330								
6332		-76162.3870	8258.1340	6.1560	-13.2990	-13.2990	-81.86864400	294-50-21	270-00-17	14.655	6331 - 6332
6356		-76146.4430	8265.5160	15.9440	7.3820	-19.2160	-306.37990400	24-50-38	269-59-49	17.570	6332 - 6356
6354		-76152.6000	8278.8160	-6.1570	13.3000	1.4660	-9.02616200	114-50-27	270-00-27	14.656	6356 - 6354
6331		-76168.5430	8271.4330	-15.9430	-7.3830	7.3830	-117.70716900	204-50-54	269-59-27	17.570	6354 - 6331
						倍面積	-514.981879		1080-00-00	64.451	
						面積	257.4909395	坪数	77.8910		

現地とは必ずしも一致しないことがあります。あくまで参考図としてご利用ください。
資料（写し）によって発生した直接または間接の損失、損害等については市では一切の責任を負いません。

** 座標面積成果表 ** 11-17

地番 (11-16)

NO	点名	X	Y	緯距	経距	倍横距	倍積	方向角	内角	辺長	測線
6332		-76162.3870	8258.1340								
6333		-76157.4320	8247.4330	4.9550	-10.7010	-10.7010	-53.02345500	294-50-46	269-59-52	11.793	6332 - 6333
6358		-76141.4880	8254.8150	15.9440	7.3820	-14.0200	-223.53488000	24-50-38	270-00-08	17.570	6333 - 6358
6356		-76146.4430	8265.5160	-4.9550	10.7010	4.0630	-20.13216500	114-50-46	269-59-52	11.793	6358 - 6356
6332		-76162.3870	8258.1340	-15.9440	-7.3820	7.3820	-117.69860800	204-50-38	270-00-08	17.570	6356 - 6332
						倍面積	-414.389108		1080-00-00	58.726	
						面積	207.1945540	坪数	62.6763		

現地とは必ずしも一致しないことがあります。あくまで参考図としてご利用ください。
資料（写し）によって発生した直接または間接の損失、損害等については市では一切の責任を負いません。

※ ※ 座標面積成果表 ※ ※ 11-18

地番 (11-17)

NO	点名	X	Y	緯距	経距	倍横距	倍積	方向角	内角	辺長	測線
6333		-76157.4320	8247.4330								
6334		-76152.4780	8236.7310	4.9540	-10.7020	-10.7020	-53.01770800	294-50-23	270-00-15	11.793	6333 - 6334
6359		-76136.5340	8244.1130	15.9440	7.3820	-14.0220	-223.56676800	24-50-38	269-59-45	17.570	6334 - 6359
6358		-76141.4880	8254.8150	-4.9540	10.7020	4.0620	-20.12314800	114-50-23	270-00-15	11.793	6359 - 6358
6333		-76157.4320	8247.4330	-15.9440	-7.3820	7.3820	-117.69860800	204-50-38	269-59-45	17.570	6358 - 6333
						倍面積	-414.406232		1080-00-00	58.726	
						面積	207.2031160	坪数	62.6789		

現地とは必ずしも一致しないことがあります。あくまで参考図としてご利用ください。
資料（写し）によって発生した直接または間接の損失、損害等については市では一切の責任を負いません。

** 座標面積成果表 ** 11-19

地番 (11-18)	NO	点名	X	Y	緯距	経距	倍横距	倍積	方向角	内角	辺長	測線
	6334		-76152.4780	8236.7310								
	6335		-76146.9340	8224.7580	5.5440	-11.9730	-11.9730	-66.37831200	294-50-46	269-59-40	13.194	6334 - 6335
	6368		-76135.3640	8230.1140	11.5700	5.3560	-18.5900	-215.08630000	24-50-26	269-59-45	12.750	6335 - 6368
	6360		-76140.9060	8242.0880	-5.5420	11.9740	-1.2600	6.98292000	114-50-11	270-00-16	13.194	6368 - 6360
	6334		-76152.4780	8236.7310	-11.5720	-5.3570	5.3570	-61.99120400	204-50-27	270-00-19	12.752	6360 - 6334
							倍面積	-336.472896		1080-00-00	51.890	
							面積	168.2364480	坪数	50.8915		

現地とは必ずしも一致しないことがあります。あくまで参考図としてご利用ください。
資料（写し）によって発生した直接または間接の損失、損害等については市では一切の責任を負いません。

** 座標面積成果表 ** 11-20

地番 (11-19)

NO	点名	X	Y	緯距	経距	倍横距	倍積	方向角	内角	辺長	測線
6335		-76146.9340	8224.7580								
6336		-76141.4470	8212.9030	5.4870	-11.8550	-11.8550	-65.04838500	294-50-12	270-00-27	13.063	6335 - 6336
6369		-76121.2720	8222.2440	20.1750	9.3410	-14.3690	-289.89457500	24-50-39	269-59-40	22.233	6336 - 6369
6367		-76126.7590	8234.0980	-5.4870	11.8540	6.8260	-37.45426200	114-50-19	270-00-11	13.062	6369 - 6367
6335		-76146.9340	8224.7580	-20.1750	-9.3400	9.3400	-188.43450000	204-50-30	269-59-42	22.232	6367 - 6335
						倍面積	-580.831722		1080-00-00	70.590	
						面積	290.4158610	坪数	87.8507		

現地とは必ずしも一致しないことがあります。あくまで参考図としてご利用ください。
資料（写し）によって発生した直接または間接の損失、損害等については市では一切の責任を負いません。

* * 座標面積成果表 * * 11-21

地番 (11-20)

NO	点名	X	Y	緯距	経距	倍横距	倍積	方向角	内角	辺長	測線
6336		-76141.4470	8212.9050								
6337		-76135.9600	8201.0490	5.4870	-11.8540	-11.8540	-65.04289800	294-50-19	270-00-24	13.062	6336 - 6337
6370		-76115.7840	8210.3910	20.1760	9.3420	-14.3660	-289.84841600	24-50-43	269-59-57	22.234	6337 - 6370
6369		-76121.2720	8222.2440	-5.4880	11.8530	6.8290	-37.47755200	114-50-40	269-59-59	13.062	6370 - 6369
6336		-76141.4470	8212.9050	-20.1750	-9.3410	9.3410	-188.45467500	204-50-39	269-59-40	22.233	6369 - 6336
						倍面積	-580.823541		1080-00-00	70.591	
						面積	290.4117705	坪数	87.8495		

現地とは必ずしも一致しないことがあります。あくまで参考図としてご利用ください。
資料（写し）によって発生した直接または間接の損失、損害等については市では一切の責任を負いません。