

君津市外箕輪一丁目

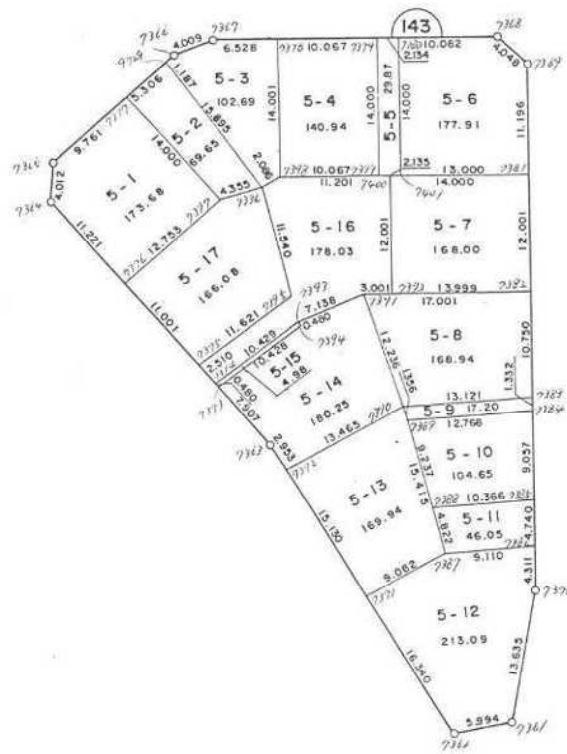
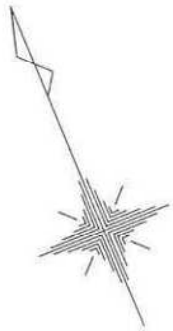

現地とは必ずしも一致しないことがあります。あくまで参考図としてご利用ください。
資料（写し）によって発生した直接または間接の損失、損害等については市では一切の責任を負いません。

座標面積成果表 5-1

地番 (5-1)

NO	点名	X	Y	緯距	経距	倍横距	倍積	方向角	内角	辺長	測線
7376		-76301.8990	7982.1220								
7364		-76291.0430	7979.2850	10.8560	-2.8370	-2.8370	-30.79847200	345-21-16	225-38-28	11.221	7376 - 7364
7365		-76287.6040	7981.3510	3.4390	2.0660	-3.6080	-12.40791200	30-59-44	223-51-18	4.012	7364 - 7365
7377		-76285.0530	7990.7730	2.5510	9.4220	7.8800	20.10188000	74-51-02	269-59-54	9.761	7365 - 7377
7397		-76298.5660	7994.4320	-13.5130	3.6590	20.9610	-283.24599300	164-50-56	270-00-04	14.000	7377 - 7397
7376		-76301.8990	7982.1220	-3.8330	-12.3100	12.3100	-41.02923000	254-51-00	270-30-16	12.753	7397 - 7376
						倍面積	-347.379727		1260-00-00	51.747	
						面積	173.6898635	坪数	52.5411		

現地とは必ずしも一致しないことがあります。あくまで参考図としてご利用ください。
資料（写し）によって発生した直接または間接の損失、損害等については市では一切の責任を負いません。

※ ※ 座標面積成果表 ※ ※ 5-2

地番 (5-2)

NO	点名	X	Y	緯距	経距	倍横距	倍積	方向角	内角	辺長	測線
7377		-76285.0530	7990.7730								
9729		-76283.6660	7995.8950	1.3870	5.1220	5.1220	7.10421400	74-50-53	274-54-12	5.306	7377 - 9729
7396		-76299.3070	7998.7230	-15.6410	2.8280	13.0720	-204.45915200	169-45-05	290-02-46	15.895	9729 - 7396
7397		-76298.5660	7994.4320	0.7410	-4.2910	11.6090	8.60226900	279-47-51	245-03-05	4.355	7396 - 7397
7377		-76285.0530	7990.7730	13.5130	-3.6590	3.6590	49.44406700	344-50-56	269-59-57	14.000	7397 - 7377
						倍面積	-139.308602		1080-00-00	39.556	
						面積	69.6543010	坪数	21.0704		

現地とは必ずしも一致しないことがあります。あくまで参考図としてご利用ください。
資料（写し）によって発生した直接または間接の損失、損害等については市では一切の責任を負いません。

※ ※ 座標面積成果表 ※ ※ 5-3

地番 (5-3)

NO	点名	X	Y	緯距	経距	倍横距	倍積	方向角	内角	辺長	測線
9729		-76283.6660	7995.8950								
7366		-76283.3560	7997.0410	0.3100	1.1460	1.1460	0.35526000	74-51-48	200-19-01	1.187	9729 - 7366
7367		-76283.7180	8001.0340	-0.3620	3.0930	6.2850	-2.27517000	95-10-49	200-39-59	4.009	7366 - 7367
7378		-76286.5640	8006.9090	-2.8460	5.8750	16.1530	-45.97143800	115-50-48	270-00-17	6.528	7367 - 7378
7398		-76299.1640	8000.8040	-12.6000	-6.1050	15.9250	-200.62980000	205-51-05	240-13-03	14.001	7378 - 7398
7396		-76299.3070	7998.7250	-0.1430	-2.0810	7.7370	-1.10639100	266-04-08	265-40-57	2.086	7398 - 7396
9729		-76283.6660	7995.8950	15.6110	-2.8280	2.8280	44.23274800	349-45-05	265-06-43	15.895	7396 - 9729
						倍面積	-205.394791		1440-00-00	43.706	
						面積	102.6973955	坪数	31.0659		
				総合計面積			2112.0521615				

現地とは必ずしも一致しないことがあります。あくまで参考図としてご利用ください。
資料（写し）によって発生した直接または間接の損失、損害等については市では一切の責任を負いません。

* * 座標面積成果表 * * 5-4

地番 (5-4)

NO	点名	X	Y	緯距	経距	倍横距	倍積	方向角	内角	辺長	測線
7378		-76286.5640	8006.9090								
7379		-76290.9550	8015.9690	-4.3890	9.0600	9.0600	-39.76434000	115-50-50	270-00-21	10.067	7378 - 7379
7399		-76303.5520	8009.8640	-12.5990	-6.1050	12.0150	-151.37698500	205-51-11	269-59-21	14.000	7379 - 7399
7398		-76299.1640	8000.8040	4.3880	-9.0600	-3.1500	-13.82220000	295-50-32	270-00-33	10.067	7399 - 7398
7378		-76286.5640	8006.9090	12.6000	6.1050	-6.1050	-76.92300000	25-51-05	269-59-45	14.001	7398 - 7378
						倍面積	-281.886525		1080-00-00	48.135	
						面積	140.9432625	坪数	42.6353		

現地とは必ずしも一致しないことがあります。あくまで参考図としてご利用ください。
資料（写し）によって発生した直接または間接の損失、損害等については市では一切の責任を負いません。

※ ※ 座標面積成果表 ※ ※ 5-5

地番 (5-5)

NO	点名	X	Y	緯距	経距	倍横距	倍積	方向角	内角	辺長	測線
7379		-76296.9530	8015.9690								
7380		-76291.8840	8017.8890	-0.9310	1.9200	1.9200	-1.78752000	115-52-07	269-58-51	2.134	7379 - 7380
7401		-76304.4830	8011.7850	-12.5990	-6.1040	2.2640	28.52413600	205-50-58	270-00-27	14.000	7380 - 7401
7399		-76503.5520	8009.8640	0.9310	-1.9210	-10.2890	-0.57905900	295-51-25	269-59-46	2.135	7401 - 7399
7379		-76296.9530	8015.9690	12.5990	6.1050	-6.1050	-76.91689500	25-51-11	270-00-56	14.000	7399 - 7379
						倍面積	-59.759338		1080-00-00	32.269	
						面積	29.8796690	坪数	9.0385		

現地とは必ずしも一致しないことがあります。あくまで参考図としてご利用ください。
資料（写し）によって発生した直接または間接の損失、損害等については市では一切の責任を負いません。

* * 座標面積成果表 * * 5-6

地番 (5-6)

NO	点名	X	Y	緯距	経距	倍積距	倍積	方向角	内角	辺長	測線
7380		-76291.8840	8017.8890								
7368		-76296.2790	8026.9630	-4.3950	9.0740	9.0740	-39.88023000	115-50-36	223-52-38	10.082	7380 - 7368
7369		-76300.0760	8028.3660	-3.7970	1.4050	19.5510	-74.23514700	159-43-14	226-07-58	4.048	7368 - 7369
7381		-76310.1510	8023.4840	-10.0750	-4.8820	16.0720	-161.92540000	205-51-12	269-59-46	11.196	7369 - 7381
7401		-76304.4830	8011.7850	5.6680	-11.6990	-0.5090	-2.88501200	295-50-58	270-00-00	13.000	7381 - 7401
7380		-76291.8840	8017.8890	12.5990	6.1040	-6.1040	-76.90429600	25-50-58	269-59-38	14.000	7401 - 7380
						倍面積	-355.830085		1260-00-00	52.326	
						面積	177.9150425	坪数	53.8193		

現地とは必ずしも一致しないことがあります。あくまで参考図としてご利用ください。
資料（写し）によって発生した直接または間接の損失、損害等については市では一切の責任を負いません。

※ ※ 座標面積成果表 ※ ※ 5-7

地番 (5-7)

NO	点名	X	Y	緯距	経距	倍機距	倍積	方向角	内角	辺長	測線
7381		-76310.1510	8023.4840								
7382		-76320.9510	8018.2510	-10.8000	-5.2330	-5.2330	56.51640000	295-51-07	270-00-11	12.001	7381 - 7382
7392		-76314.8460	8005.6530	6.1050	-12.5980	-23.0640	-140.80572000	295-51-18	269-59-33	13.999	7382 - 7392
7400		-76304.0460	8010.8850	10.8000	5.2320	-30.4300	-328.64400000	25-50-51	270-00-20	12.001	7392 - 7400
7381		-76310.1510	8023.4840	-6.1050	12.5990	-12.5990	76.91689500	115-51-11	269-59-56	14.000	7400 - 7381
						倍面積	-336.016425		1080-00-00	52.001	
						面積	168.0082125	坪数	50.8224		

現地とは必ずしも一致しないことがあります。あくまで参考図としてご利用ください。
資料（写し）によって発生した直接または間接の損失、損害等については市では一切の責任を負いません。

※ ※ 座標面積成果表 ※ ※ 5-8

地番 (5-8)

NO	点名	X	Y	緯距	経距	倍横距	倍積	方向角	内角	辺長	測線
7382		-76320.9510	8018.2510								
7383		-76330.6250	8013.5610	-9.6710	-4.6870	-4.6870	-45.34203800	205-51-00	266-18-32	10.750	7382 - 7383
7390		-76325.6760	8001.4120	-4.9490	-12.1520	-21.5260	-106.53217400	292-09-32	255-04-16	13.121	7383 - 7390
7391		-76513.5370	8002.9520	12.1390	1.5400	-52.1380	-590.12318200	7-13-48	288-37-31	12.236	7390 - 7391
7382		-76320.9510	8018.2510	-7.4140	15.2990	-15.2990	113.42678600	115-51-19	269-59-41	17.001	7391 - 7382
						倍面積	-337.886532		1080-00-00	53.108	
						面積	168.9432660	坪数	51.1053		

現地とは必ずしも一致しないことがあります。あくまで参考図としてご利用ください。
資料（写し）によって発生した直接または間接の損失、損害等については市では一切の責任を負いません。

※ ※ 座標面積成果表 ※ ※ 5-9

地番 (5-9)

NO	点名	X	Y	緯距	経距	倍横距	倍積	方向角	内角	辺長	測線
7383		-76330.6250	8013.5640								
7384		-76331.8240	8012.9830	-1.1990	-0.5810	-0.5810	0.69661900	205-51-12	266-18-23	1.332	7383 - 7384
7389		-76327.0050	8001.1580	4.8160	-11.8250	-12.9870	-62.54539200	292-09-35	258-38-11	12.768	7384 - 7389
7390		-76325.6760	8001.4120	1.5520	0.2540	-24.5580	-32.71125600	10-47-46	281-21-46	1.356	7389 - 7390
7383		-76330.6250	8013.5640	-4.9490	12.1520	-12.1520	60.14024800	112-09-32	273-41-40	13.121	7390 - 7383
						倍面積	-34.419781		1080-00-00	28.577	
						面積	17.2098905	坪数	5.2059		

現地とは必ずしも一致しないことがあります。あくまで参考図としてご利用ください。
資料（写し）によって発生した直接または間接の損失、損害等については市では一切の責任を負いません。

* * 座標面積成果表 * *

5-10

地番 (5-10)

NO	点名	X	Y	緯距	経距	倍値距	倍積	方向角	内角	辺長	測線
7384		-76331.8240	8012.9830								
7385		-76339.9750	8009.0340	-8.1510	-3.9490	-3.9490	32.18829900	205-50-57	266-12-54	9.057	7384 - 7385
7388		-76336.0810	7999.4270	3.8940	-9.6070	-17.5050	-68.16447000	292-03-51	258-44-14	10.366	7385 - 7388
7389		-76327.0080	8001.1580	9.0730	1.7310	-25.3810	-230.28181300	10-48-05	281-21-30	9.237	7388 - 7389
7384		-76331.8240	8012.9830	-4.8160	11.8250	-11.8250	56.94920000	112-09-35	273-41-22	12.768	7389 - 7384
						倍面積	-209.308784		1080-00-00	41.428	
						面積	104.6543920	坪数	31.6579		

現地とは必ずしも一致しないことがあります。あくまで参考図としてご利用ください。
資料（写し）によって発生した直接または間接の損失、損害等については市では一切の責任を負いません。

※ ※ 座標面積成果表 ※ ※ 5-11

地番 (5-11)

NO	点名	X	Y	緯距	経距	倍横距	倍積	方向角	内角	辺長	測線
7385		-76339.9750	8009.0540								
7386		-76344.2410	8006.9670	-4.2660	-2.0670	-2.0670	8.81782200	205-51-05	266-13-11	4.740	7385 - 7386
7387		-76340.8180	7998.5250	3.4230	-8.4420	-12.5760	-43.04764800	292-04-16	253-42-35	9.110	7386 - 7387
7388		-76336.0810	7999.4270	4.7370	0.9020	-20.1160	-95.28949200	10-46-51	281-17-00	4.822	7387 - 7388
7385		-76339.9750	8009.0540	-3.8940	9.6070	-9.6070	37.40965800	112-03-51	273-47-14	10.366	7388 - 7385
						倍面積	-92.109660		1080-00-00	29.038	
						面積	46.0548300	坪数	13.9515		

現地とは必ずしも一致しないことがあります。あくまで参考図としてご利用ください。
資料（写し）によって発生した直接または間接の損失、損害等については市では一切の責任を負いません。

** ** 座標面積成果表 ** ** 5-12

地番 (5-12)

NO	点名	X	Y	緯距	経距	倍横距	倍積	方向角	内角	辺長	測線
7386		-76344.2410	8006.9670								
7370		-76348.1210	8005.0870	-3.8800	-1.8800	-1.8800	7.29440000	205-51-07	191-25-11	4.311	7386 - 7370
7361		-76358.9710	7996.8500	-10.8500	-8.2570	-12.0170	130.38445000	217-16-18	248-31-03	13.635	7370 - 7361
7362		-76357.3400	7991.0620	1.6310	-5.7680	-26.0420	-42.47450200	285-47-21	248-32-19	5.994	7361 - 7362
7371		-76341.0800	7989.4470	16.2600	-1.6150	-33.4250	-543.49050000	354-19-40	274-01-09	16.340	7362 - 7371
7387		-76340.8180	7998.5250	0.2620	9.0780	-25.9620	-6.80204400	88-20-49	203-43-27	9.082	7371 - 7387
7386		-76344.2410	8006.9670	-3.4230	8.4420	-8.4420	28.89696600	112-04-16	275-46-51	9.110	7387 - 7386
						倍面積	-426.191230		1440-00-00	58.472	
						面積	213.0956150	坪数	64.4614		

現地とは必ずしも一致しないことがあります。あくまで参考図としてご利用ください。
資料（写し）によって発生した直接または間接の損失、損害等については市では一切の責任を負いません。

※ ※ 座標面積成果表 ※ ※ 5-13

地番 (5-13)

NO	点名	X	Y	緯距	経距	倍横距	倍積	方向角	内角	辺長	測線
7371		-76341.0800	7989.4470								
7372		-76326.0240	7987.9510	15.0560	-1.4960	-1.4960	-22.52377600	354-19-32	274-11-37	15.130	7371 - 7372
7390		-76325.6760	8001.4120	0.3480	13.4610	10.4690	3.64321200	88-31-09	282-16-31	13.465	7372 - 7390
7387		-76340.8180	7998.5250	-15.1130	-2.8870	21.0130	-318.63310600	190-47-40	257-33-09	15.415	7390 - 7387
7371		-76341.0800	7989.4470	-0.2620	-9.0780	9.0780	-2.37843600	268-20-49	265-58-43	9.082	7387 - 7371
						倍面積	-339.892106		1080-00-00	53.092	
						面積	169.9460530	埋数	51.4086		

現地とは必ずしも一致しないことがあります。あくまで参考図としてご利用ください。
資料（写し）によって発生した直接または間接の損失、損害等については市では一切の責任を負いません。

※ ※ 座標面積成果表 ※ ※ 5-1d

地番 (5-14)

NO	点名	X	Y	緯距	経距	倍横距	倍積	方向角	内角	辺長	測線
7372		-76326.0240	7987.9510								
7363		-76323.0850	7987.6590	2.9390	-0.2920	-0.2920	-0.85818800	354-19-34	171-01-46	2.953	7372 - 7363
7373		-76315.4350	7985.6600	7.6500	-1.9990	-2.5830	-19.75995000	345-21-20	275-02-41	7.907	7363 - 7373
7394		-76313.6960	7995.9420	1.7390	10.2820	5.7000	9.91250000	80-24-01	84-59-02	10.428	7373 - 7394
7393		-76313.2320	7995.8210	0.4640	-0.1210	15.8610	7.35950400	345-23-03	287-03-54	0.480	7394 - 7393
7391		-76313.5370	8002.9520	-0.3050	7.1310	22.8710	-6.97565500	92-26-57	274-46-51	7.138	7393 - 7391
7390		-76325.6760	8001.4120	-12.1390	-1.5400	28.4620	-345.50021800	187-13-48	261-17-21	12.236	7391 - 7390
7372		-76326.0240	7987.9510	-0.3480	-13.4610	15.4610	-4.68442800	268-31-09	265-48-25	13.465	7390 - 7372
						倍面積	-360.506635		1620-00-00	54.607	
						面積	180.2533175	坪数	54.5266		

現地とは必ずしも一致しないことがあります。あくまで参考図としてご利用ください。
資料（写し）によって発生した直接または間接の損失、損害等については市では一切の責任を負いません。

座標面積成果表 5-15

地番 (5-15)

NO	点名	X	Y	緯距	経距	倍横距	倍積	方向角	内角	辺長	測線
7373		-76315.4350	7985.6600								
7374		-76314.9710	7985.5380	0.4640	-0.1220	-0.1220	-0.05660800	345-16-07	275-07-58	0.480	7373 - 7374
7393		-76313.2320	7995.8210	1.7390	10.2830	10.0390	17.45782100	80-24-05	264-58-58	10.429	7374 - 7393
7394		-76313.6960	7995.9420	-0.4640	0.1210	20.4450	-9.48555200	165-23-03	275-00-58	0.480	7393 - 7394
7373		-76315.4350	7985.6600	-1.7390	-10.2820	10.2820	-17.88039800	260-24-01	264-52-06	10.428	7394 - 7373
						倍面積	-9.964737		1080-00-00	21.817	
						面積	4.9823685	坪数	1.5071		

現地とは必ずしも一致しないことがあります。あくまで参考図としてご利用ください。
資料（写し）によって発生した直接または間接の損失、損害等については市では一切の責任を負いません。

座標面積成果表 5-16

地番 (5-16)

NO	点名	X	Y	緯距	経距	倍横距	倍積	方向角	内角	辺長	測線
7374		-76314.9710	7985.5380								
7375		-76312.5420	7984.9040	2.4290	-0.6540	-0.8340	-1.53998600	345-22-17	275-01-25	2.510	7374 - 7375
7395		-76310.6030	7996.3620	1.9390	11.4580	10.1900	19.75841000	80-23-42	111-24-38	11.621	7375 - 7395
7396		-76299.3070	7998.7230	11.2960	2.5610	24.0090	271.20566400	11-48-20	254-15-48	11.540	7395 - 7396
7398		-76299.1640	8000.8040	0.1430	2.0810	28.4510	-4.06849300	86-04-08	209-46-15	2.086	7396 - 7398
7400		-76304.0460	8010.8850	-4.8820	10.0810	40.6130	-198.27266600	115-50-23	270-00-28	11.201	7398 - 7400
7392		-76314.8460	8005.6530	-10.8000	-5.2320	-45.4620	-490.98960000	205-50-51	270-00-32	12.001	7400 - 7392
7391		-76313.5370	8002.9520	1.3090	-2.7010	37.5290	-49.12546100	295-51-23	156-35-34	3.001	7392 - 7391
7393		-76313.2320	7995.8210	0.3050	-7.1310	27.6970	8.44758500	272-26-57	167-57-08	7.138	7391 - 7393
7374		-76314.9710	7985.5380	-1.7390	-10.2830	10.2830	-17.88213700	260-24-05	264-58-12	10.429	7393 - 7374
						倍面積	-356.078776		1980-00-00	71.527	
						面積	178.0393880	坪数	53.8569		

現地とは必ずしも一致しないことがあります。あくまで参考図としてご利用ください。
資料（写し）によって発生した直接または間接の損失、損害等については市では一切の責任を負いません。

※ ※ 座標面積成果表 ※ ※ 5-17

地番 (5-17)

NO	点名	X	Y	緯距	経距	倍積距	倍積	方向角	内角	辺長	測線
7375		-76312.5420	7984.9040								
7376		-76301.8990	7982.1220	10.6450	-2.7820	-2.7820	-29.60882600	345-21-04	269-29-56	11.001	7375 - 7376
7397		-76298.5660	7994.4320	3.3330	13.3100	6.7460	22.48441800	74-51-00	204-56-51	12.753	7376 - 7397
7396		-76299.3070	7998.7230	-0.7410	4.2910	23.3470	-17.30012700	99-47-51	272-00-29	4.355	7397 - 7396
7395		-76310.6030	7996.3620	-11.2960	-2.3610	25.2770	-285.52899200	191-48-20	248-35-22	11.540	7396 - 7395
7375		-76312.5420	7984.9040	-1.9390	-11.4580	11.4580	-22.21706200	260-23-42	264-57-22	11.621	7395 - 7375
						倍面積	-332.170589		1260-00-00	51.270	
						面積	166.0852945	坪数	50.2408		

現地とは必ずしも一致しないことがあります。あくまで参考図としてご利用ください。
資料（写し）によって発生した直接または間接の損失、損害等については市では一切の責任を負いません。