

君津市外箕輪一丁目

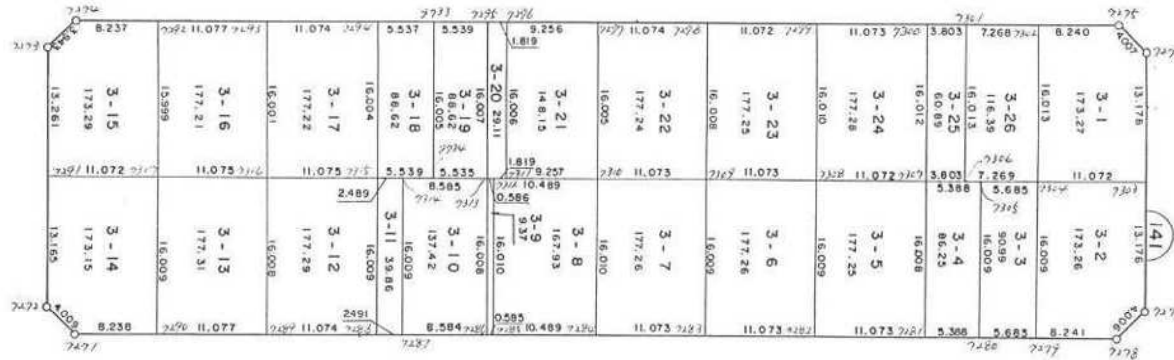
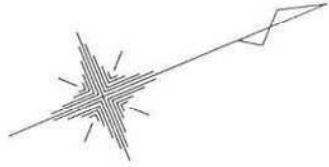

現地とは必ずしも一致しないことがあります。あくまで参考図としてご利用ください。  
資料（写し）によって発生した直接または間接の損失、損害等については市では一切の責任を負いません。

## 座標面積成果表

3-1

地番(3-1)

NO	点名	X	Y	緯距	経距	倍横距	倍積	方向角	内角	辺長	測線
7275		-76181.0710	8050.4410								
7276		-76179.7610	8054.2280	1.3100	3.7870	3.7870	4.96097000	70-55-06	224-55-03	4.007	7275 - 7276
7303		-76185.5040	8066.0890	-5.7430	11.8610	19.4350	-111.61520500	115-50-09	270-00-59	13.178	7276 - 7303
7304		-76195.4680	8061.2610	-9.2640	-4.8280	26.4680	-263.72715200	205-51-08	269-59-40	11.072	7303 - 7304
7302		-76188.4870	8046.8500	6.9810	-14.4110	7.2290	50.46564900	295-50-48	269-59-26	16.013	7304 - 7302
7275		-76181.0710	8050.4410	7.4160	3.5910	-3.5910	-26.63085600	25-50-14	225-04-52	8.240	7302 - 7275
						倍面積	-346.546594		1260-00-00	52.510	
						面積	173.2732970	坪数	52.4151		

現地とは必ずしも一致しないことがあります。あくまで参考図としてご利用ください。  
資料(写し)によって発生した直接または間接の損失、損害等については市では一切の責任を負いません。

※ ※ 座標面積成果表 ※ ※ 3-2

地番 (3-2 )

NO	点名	X	Y	緯距	経距	倍積距	倍積	方向角	内角	辺長	測線
7277		-76191.2460	8077.9480								
7278		-76195.0310	8079.2610	-3.7850	1.3130	1.3150	-4.96970500	160-52-07	224-58-42	4.006	7277 - 7278
7279		-76202.4480	8075.6680	-7.4170	-3.5930	-0.9670	7.17223900	205-50-49	270-00-09	8.241	7278 - 7279
7304		-76195.4680	8061.2610	6.9800	-14.4070	-18.9670	-132.38966000	295-50-58	270-00-10	16.009	7279 - 7304
7303		-76185.5040	8066.0890	9.9640	4.8280	-28.5460	-284.43234400	25-51-08	269-59-01	11.072	7304 - 7303
7277		-76191.2460	8077.9480	-5.7420	11.8590	-11.8590	68.09437800	115-50-09	225-01-58	13.176	7303 - 7277
						倍面積	-346.525092		1260-00-00	52.504	
						面積	173.2625460	坪数	52.4119		

現地とは必ずしも一致しないことがあります。あくまで参考図としてご利用ください。  
資料（写し）によって発生した直接または間接の損失、損害等については市では一切の責任を負いません。

※ ※ 座標面積成果表 ※ ※ 3-3

地番 (3-3 )

NO	点名	X	Y	緯距	経距	倍横距	倍積	方向角	内角	辺長	測線
7279		-76202.4480	8075.6680								
7280		-76207.5630	8073.1910	-5.1150	-2.4770	-2.4770	12.66985500	205-50-21	270-00-20	5.683	7279 - 7280
7305		-76200.5840	8058.7830	6.9790	-14.4080	-19.3620	-135.12739800	295-50-41	269-59-57	16.009	7280 - 7305
7304		-76195.4680	8061.2610	5.1160	2.4780	-31.2920	-160.08987200	25-50-38	270-00-20	5.685	7305 - 7304
7279		-76202.4480	8075.6680	-6.9800	14.4070	-14.4070	100.56086000	115-50-58	269-59-23	16.009	7304 - 7279
						倍面積	-181.986555		1080-00-00	43.386	
						面積	90.9932775	坪数	27.5254		

現地とは必ずしも一致しないことがあります。あくまで参考図としてご利用ください。  
資料（写し）によって発生した直接または間接の損失、損害等については市では一切の責任を負いません。

\*\* 座標面積成果表 \*\* 3-4

地番 (3-4 )

NO	点名	X	Y	緯距	経距	倍横距	倍積	方向角	内角	辺長	測線
7280		-76207.5630	8073.1910								
7281		-76212.4120	8070.8410	-4.8490	-2.3500	-2.3500	11.39515000	205-51-23	269-59-24	5.388	7280 - 7281
7307		-76205.4330	8056.4340	6.9790	-14.4070	-19.1070	-135.34775300	295-50-47	270-00-02	16.008	7281 - 7307
7305		-76200.5840	8058.7830	4.8490	2.3490	-31.1650	-151.11908500	25-50-49	269-59-52	5.388	7307 - 7305
7280		-76207.5630	8073.1910	-6.9790	14.4080	-14.4080	100.55343200	115-50-41	270-00-42	16.009	7305 - 7280
						倍面積	-172.518256		1080-00-00	42.793	
						面積	36.2591280	坪数	26.0933		

現地とは必ずしも一致しないことがあります。あくまで参考図としてご利用ください。  
資料（写し）によって発生した直接または間接の損失、損害等については市では一切の責任を負いません。

\*\* \* 座標面積成果表 \* \* 3-5

地番 (3-5 )

NO	点名	X	Y	緯距	経距	倍横距	倍積	方向角	内角	辺長	測線
7281		-76212.4120	8070.8410								
7282		-76222.3770	8066.0130	-9.9650	-4.8280	-4.8280	48.11102000	205-51-00	269-59-58	11.073	7281 - 7282
7308		-76215.3970	8051.6060	6.9800	-14.4070	-24.0630	-167.95974000	295-50-58	270-00-10	16.909	7282 - 7308
7307		-76205.4330	8056.4340	9.9640	4.8280	-33.6420	-335.20888800	25-51-08	269-59-39	11.072	7308 - 7307
7281		-76212.4120	8070.8410	-6.9790	14.4070	-14.4070	100.54645300	115-50-47	270-00-13	16.008	7307 - 7281
						倍面積	-354.511155		1080-00-00	54.162	
						面積	177.2555775	坪数	53.6198		

現地とは必ずしも一致しないことがあります。あくまで参考図としてご利用ください。  
資料（写し）によって発生した直接または間接の損失、損害等については市では一切の責任を負いません。

※ ※ 座標面積成果表 ※ ※ 3-6

地番 (3-6 )

NO	点名	X	Y	緯距	経距	信横距	倍積	方向角	内角	辺長	測線
7282		-76222.3770	8066.0130								
7283		-76232.3420	8061.1850	-9.9650	-4.8280	-4.8280	48.11102000	205-51-00	269-59-58	11.073	7282 - 7283
7309		-76225.3620	8046.7780	6.9800	-14.4070	-24.0630	-167.95974000	295-50-58	270-00-02	16.009	7283 - 7309
7308		-76215.3970	8051.6060	9.9650	4.8280	-33.6420	-335.24253000	25-51-00	269-59-58	11.073	7309 - 7308
7282		-76222.3770	8066.0130	-6.9800	14.4070	-14.4070	100.56086000	115-50-58	270-00-02	16.009	7308 - 7282
						倍面積	-354.550390		1080-00-00	54.164	
						面積	177.2651950	坪数	53.6227		

現地とは必ずしも一致しないことがあります。あくまで参考図としてご利用ください。  
資料（写し）によって発生した直接または間接の損失、損害等については市では一切の責任を負いません。

※ ※ 座標面積成果表 ※ ※ 3-7

地番 (3-7 )

NO	点名	X	Y	緯距	経距	倍横距	倍積	方向角	内角	辺長	測線
7283		-76232.3420	8061.1850								
7284		-76242.3070	8056.3580	-9.9650	-4.8270	-4.8270	48.10105500	205-50-43	270-00-10	11.073	7283 - 7284
7310		-76235.3270	8041.9500	6.9800	-14.4080	-24.0620	-167.95276000	295-50-53	270-00-07	16.010	7284 - 7310
7309		-76225.3620	8046.7780	9.9650	4.8280	-33.6420	-335.24253000	25-51-00	269-59-58	11.073	7310 - 7309
7283		-76232.3420	8061.1850	-6.9800	14.4070	-14.4070	100.56086000	115-50-58	269-59-45	16.009	7309 - 7283
						倍面積	-354.533375		1080-00-00	54.165	
						面積	177.2666875	坪数	53.6231		

現地とは必ずしも一致しないことがあります。あくまで参考図としてご利用ください。  
資料（写し）によって発生した直接または間接の損失、損害等については市では一切の責任を負いません。



※ ※ 座標面積成果表 ※ ※ 3-8

地番 (3-8 )

NO	点名	X	Y	緯距	経距	倍横距	倍積	方向角	内角	辺長	測線
7284		-76242.3070	8056.3580								
7285		-76251.7470	8051.7850	-9.4400	-4.5730	-4.5730	43.16912000	205-50-49	270-00-04	10.489	7284 - 7285
7312		-76244.7670	8037.3770	4.9800	-14.4080	-23.5540	-164.40692000	295-50-53	269-59-56	16.010	7285 - 7312
7310		-76235.3270	8041.9500	9.4400	4.5730	-33.3890	-315.19216000	25-50-49	270-00-04	10.489	7312 - 7310
7284		-76242.3070	8056.3580	-6.9500	14.4080	-14.4080	100.56784000	115-50-53	269-59-56	16.010	7310 - 7284
						倍面積	-335.862120		1080-00-00	52.998	
						面積	167.9310600	理数	50.7991		

現地とは必ずしも一致しないことがあります。あくまで参考図としてご利用ください。  
資料（写し）によって発生した直接または間接の損失、損害等については市では一切の責任を負いません。

\*\* \*\* 座標面積成果表 \*\* \*\* 3-9

地番 (3-9 )

NO	点名	X	Y	緯距	経距	倍横距	倍積	方向角	内角	辺長	測線
7285		-76251.7470	8051.7850								
7286		-76252.2740	8051.5300	-0.5270	-0.2550	-0.2550	0.13438500	205-49-16	270-01-31	0.585	7285 - 7286
7313		-76245.2950	8037.1230	6.9790	-14.4070	-14.9170	-104.10574300	295-50-47	269-50-38	16.008	7286 - 7313
7312		-76244.7670	8037.3770	0.5280	0.2540	-29.0700	-15.34896000	25-41-25	270-09-28	0.586	7313 - 7312
7285		-76251.7470	8051.7850	-6.9890	14.4080	-14.4080	100.56784000	115-50-53	269-58-23	16.010	7312 - 7285
							倍面積		1080-00-00	33.189	
							面積	9.3762390	坪数	2.8363	

現地とは必ずしも一致しないことがあります。あくまで参考図としてご利用ください。  
資料（写し）によって発生した直接または間接の損失、損害等については市では一切の責任を負いません。

座標面積成果表 3-10

地番 (3-10 )

NO	点名	X	Y	緯距	経距	倍横距	倍積	方向角	内角	辺長	測線
7286		-76252.2740	8051.5300								
7287		-76259.9990	8047.7870	-7.7250	-3.7430	-3.7430	28.91467500	205-51-06	269-59-24	8.584	7286 - 7287
7314		-76253.0210	8033.3790	6.9780	-14.4080	-21.8940	-152.77633200	295-50-30	270-00-47	16.009	7287 - 7314
7313		-76245.2950	8037.1230	7.7260	3.7440	-32.5580	-251.54310800	25-51-17	269-59-30	8.585	7314 - 7313
7286		-76252.2740	8051.5300	-6.9790	14.4070	-14.4070	100.54645300	115-50-47	270-00-19	16.008	7313 - 7286
						倍面積	-274.858312		1080-00-00	49.186	
						面積	137.4291560	坪数	41.5723		

現地とは必ずしも一致しないことがあります。あくまで参考図としてご利用ください。  
資料（写し）によって発生した直接または間接の損失、損害等については市では一切の責任を負いません。

\*\* \*\* 座標面積成果表 \*\* \*\* 3-11

地番 (3-11 )

NO	点名	X	Y	緯距	経距	倍横距	倍積	方向角	内角	辺長	測線
7287		-76259.9990	8047.7870								
7288		-76262.2410	8046.7010	-2.2420	-1.0860	-1.0860	2.43481200	205-50-42	270-00-16	2.491	7287 - 7288
7315		-76255.2610	8032.2940	6.9800	-14.4070	-16.5790	-115.72142000	295-50-58	269-59-42	16.009	7288 - 7315
7314		-76253.0210	8033.3790	2.2400	1.0850	-29.9010	-66.97824000	25-50-40	269-59-50	2.489	7315 - 7314
7287		-76259.9990	8047.7870	-6.9780	14.4080	-14.4080	100.53902400	115-50-30	270-00-12	16.009	7314 - 7287
						倍面積	-79.725824		1080-00-00	36.998	
						面積	39.8629120	坪数	12.0585		

現地とは必ずしも一致しないことがあります。あくまで参考図としてご利用ください。  
資料（写し）によって発生した直接または間接の損失、損害等については市では一切の責任を負いません。

※ ※ 座標面積成果表 ※ ※ 3-12

地番 (3-12 )

NO	点名	X	Y	緯距	経距	倍横距	倍積	方向角	内角	辺長	測線
7288		-76262.2410	8046.7010								
7289		-76273.2070	8041.8720	-9.9660	-4.8290	-4.8290	48.12581400	205-51-09	269-59-38	11.074	7288 - 7289
7316		-76265.2280	8027.4650	6.9790	-14.4070	-24.0650	-167.94963500	295-50-47	270-00-13	16.008	7289 - 7316
7315		-76255.2610	8032.2940	9.9670	4.8290	-33.6430	-335.31978100	25-51-00	269-59-58	11.075	7316 - 7315
7288		-76262.2410	8046.7010	-6.9800	14.4070	-14.4070	100.56086000	115-50-58	270-00-11	16.009	7315 - 7288
						倍面積	-354.582742		1080-00-00	54.166	
						面積	177.2913710	坪数	53.6306		

現地とは必ずしも一致しないことがあります。あくまで参考図としてご利用ください。  
資料（写し）によって発生した直接または間接の損失、損害等については市では一切の責任を負いません。

\*\* 座標面積成果表 \*\* 3-13

地番 (3-13 )

NO	点名	X	Y	緯距	経距	倍積	倍積	方向角	内角	辺長	測線
7289		-76272.2070	8041.8720								
7290		-76282.1760	8037.0430	-9.9690	-4.8290	-4.8290	48.14030100	205-50-44	270-00-26	11.077	7289 - 7290
7317		-76275.1950	8022.6360	6.9810	-14.4070	-24.0650	-167.99776500	295-51-10	269-59-50	16.009	7290 - 7317
7316		-76265.2280	8027.4650	9.9670	4.8290	-33.6430	-335.31978100	25-51-00	269-59-47	11.075	7317 - 7316
7289		-76272.2070	8041.8720	-6.9790	14.4070	-14.4070	100.54645300	115-50-47	269-59-57	16.008	7316 - 7289
						倍面積	-354.630792		1080-00-00	54.169	
						面積	177.3153960	坪数	53.6379		

現地とは必ずしも一致しないことがあります。あくまで参考図としてご利用ください。  
資料（写し）によって発生した直接または間接の損失、損害等については市では一切の責任を負いません。

\*\* \*\* 座標面積成果表 \*\* \*\* 3-14

地番 (3-14 )

NO	点名	X	Y	緯距	経距	倍横距	倍積	方向角	内角	辺長	測線
7271		-76289.5900	8033.4510								
7272		-76290.8930	8029.6600	-1.3030	-3.7910	-3.7910	4.93967300	251-01-54	224-47-17	4.009	7271 - 7272
7291		-76285.1590	8017.8090	5.7340	-11.8510	-19.4330	-111.42882200	295-49-11	270-01-40	13.165	7272 - 7291
7317		-76275.1950	8022.6360	9.9640	1.8270	-26.4570	-263.61754800	25-50-51	270-00-19	11.072	7291 - 7317
7290		-76282.1760	8037.0430	-6.9810	14.4070	-7.2230	50.42376300	115-51-10	269-59-49	16.009	7317 - 7290
7271		-76289.5900	8033.4510	-7.4140	-3.5920	3.5920	-26.63108800	205-50-59	225-10-55	8.238	7290 - 7271
						倍面積	-346.314022		1260-00-00	52.493	
						面積	173.1570110	坪数	52.3799		

現地とは必ずしも一致しないことがあります。あくまで参考図としてご利用ください。  
資料（写し）によって発生した直接または間接の損失、損害等については市では一切の責任を負いません。

※ ※ 座標面積成果表 ※ ※ 3-15

地番 (3-15 )

NO	点名	X	Y	緯距	経距	倍償距	倍積	方向角	内角	辺長	測線
7291		-76285.1590	8017.8090								
7273		-76279.3820	8005.8720	5.7770	-11.9370	-11.9370	-68.96004900	295-49-30	226-04-32	13.261	7291 - 7273
7274		-76275.6340	8004.6470	3.7480	-1.2250	-25.0290	-94.07105200	341-54-02	223-56-12	3.943	7273 - 7274
7292		-76268.2200	8008.2370	7.4140	3.5900	-22.7340	-168.54987600	25-50-14	270-00-31	8.237	7274 - 7292
7317		-76275.1950	8022.6360	-6.9750	14.5990	-4.7450	33.02637500	115-50-45	270-00-06	15.999	7292 - 7317
7291		-76285.1590	8017.8090	-9.9640	-4.8270	4.8270	-48.09622800	205-50-51	269-58-39	11.072	7317 - 7291
						倍面積	-346.580830		1260-00-00	52.512	
						面積	173.2904150	坪数	52.4203		

現地とは必ずしも一致しないことがあります。あくまで参考図としてご利用ください。  
資料（写し）によって発生した直接または間接の損失、損害等については市では一切の責任を負いません。



\* \* 座標面積成果表 \* \* 3-16

地番 (3-16 )

NO	点名	X	Y	緯距	経距	信横距	倍積	方向角	内角	辺長	測線
7292		-76268.2200	8008.2370								
7293		-76258.2510	8013.0650	9.9620	4.8280	4.8280	48.13033200	25-50-27	270-00-36	11.077	7292 - 7293
7316		-76265.2280	8027.4650	-6.9770	14.4000	24.0560	-167.83871200	115-51-03	269-59-57	16.001	7293 - 7316
7317		-76275.1950	8022.6360	-9.9670	-4.8290	33.6270	-335.16030900	205-51-00	269-59-45	11.075	7316 - 7317
7292		-76268.2200	8008.2370	6.9750	14.3990	14.3990	100.43302500	295-50-45	269-59-42	15.999	7317 - 7292
						倍面積	-354.435664		1080-00-00	54.152	
						面積	177.2178320	坪数	53.6083		

現地とは必ずしも一致しないことがあります。あくまで参考図としてご利用ください。  
資料（写し）によって発生した直接または間接の損失、損害等については市では一切の責任を負いません。

※ ※ 座標面積成果表 ※ ※ 3-17

地番 (3-17 )

NO	点名	X	Y	緯距	経距	倍積距	倍積	方向角	内角	辺長	測線
7293		-76258.2510	8013.0650								
7294		-76248.2840	8017.8210	9.9670	4.8260	4.8260	48.10074200	25-50-10	270-00-56	11.074	7293 - 7294
7315		-76255.2610	8032.2940	-6.9770	14.4030	24.0550	-167.83173500	115-50-46	270-00-14	16.004	7294 - 7315
7316		-76265.2280	8027.4650	-9.9670	-4.8290	33.6290	-335.18024300	205-51-00	270-00-03	11.075	7315 - 7316
7293		-76258.2510	8013.0650	6.9770	-14.4000	14.4000	100.46880000	295-51-03	269-59-07	16.001	7316 - 7293
						倍面積	-551.442436		1080-00-00	54.154	
						面積	177.2212180	坪数	53.6094		

現地とは必ずしも一致しないことがあります。あくまで参考図としてご利用ください。  
資料（写し）によって発生した直接または間接の損失、損害等については市では一切の責任を負いません。

※ ※ 座標面積成果表 ※ ※ 3-18

地番 (3-18 )

NO	点名	X	Y	緯距	経距	倍積距	倍積	方向角	内角	辺長	測線
7294		-76248.2840	8017.8910								
9733		-76243.3010	8020.3040	4.9830	2.4130	2.4130	12.02397900	25-50-18	269-59-54	5.537	7294 - 9733
9734		-76250.2760	8034.7090	-6.9750	14.4050	19.2310	-134.13622500	115-50-12	270-00-41	16.005	9733 - 9734
7315		-76255.2610	8032.2940	-4.9850	-2.4150	31.2210	-155.63668500	205-50-53	269-59-53	5.539	9734 - 7315
7294		-76248.2840	8017.8910	6.9770	-14.4030	14.4030	100.48973100	295-50-46	269-59-32	16.004	7315 - 7294
							倍面積		1080-00-00	43.085	
							面積	88.6296000	坪数	26.8104	

現地とは必ずしも一致しないことがあります。あくまで参考図としてご利用ください。  
資料（写し）によって発生した直接または間接の損失、損害等については市では一切の責任を負いません。

※ ※ 座標面積成果表 ※ ※ 3-19

地番 (3-19 )

NO	点名	X	Y	緯距	経距	倍横距	倍積	方向角	内角	辺長	測線
9733		-76243.3010	8020.3040								
7295		-76238.3160	8022.7180	4.9850	2.4140	2.4140	12.03379000	25-50-19	270-00-39	5.539	9733 - 7295
7313		-76245.2950	8037.1230	-6.9790	14.4050	19.2330	-134.22710700	115-50-58	270-00-26	16.007	7295 - 7313
9734		-76250.2760	8034.7090	-4.9810	-2.4140	31.2240	-153.52674400	205-51-24	269-58-48	5.535	7313 - 9734
9733		-76243.3010	8020.3040	-6.9750	-14.4050	14.4050	100.47487500	295-50-12	270-00-07	16.005	9734 - 9733
						倍面積	-177.245186		1080-00-00	43.086	
						面積	88.6225930	坪数	26.8083		
				総合計面積			3529.2650915				

現地とは必ずしも一致しないことがあります。あくまで参考図としてご利用ください。  
資料（写し）によって発生した直接または間接の損失、損害等については市では一切の責任を負いません。

\*\* \*\* 座標面積成果表 \*\* \*\* 3-20

地番 (3-20 )

NO	点名	X	Y	緯距	経距	倍横距	倍積	方向角	内角	辺長	測線
7295		-76238.3160	8022.7160								
7296		-76236.6790	8023.5110	1.6370	0.7930	0.7930	1.29814100	25-50-48	270-00-16	1.819	7295 - 7296
7311		-76243.6580	8037.9150	6.9790	14.4040	15.9900	-111.50421000	115-51-04	269-58-02	16.006	7296 - 7311
7313		-76245.2950	8037.1230	-1.6370	-0.7920	29.6020	-48.45847400	205-49-06	270-01-52	1.819	7311 - 7313
7295		-76238.3160	8022.7180	6.9790	-14.4050	14.4050	100.53249500	295-50-58	269-59-50	16.007	7313 - 7295
						倍面積	-58.222048		1080-00-00	35.651	
						面積	29.1110240	坪数	8.8060		

現地とは必ずしも一致しないことがあります。あくまで参考図としてご利用ください。  
資料（写し）によって発生した直接または間接の損失、損害等については市では一切の責任を負いません。

≡ ≡ 座標面積成果表 ≡ ≡ 3-21

地番 (3-21 )

NO	点名	X	Y	緯距	経距	倍面積	倍積	方向角	内角	辺長	測線
7296		-76236.6790	8023.5110								
7297		-76228.3490	8027.5460	8.3300	4.0350	4.0350	33.61155000	25-50-43	270-00-00	9.256	7296 - 7297
7310		-76235.3270	8041.9500	-6.9780	14.4040	22.4740	-156.82357200	115-50-52	269-59-41	16.005	7297 - 7310
7311		-76243.6580	8037.9150	-8.3310	-4.0350	32.8430	-273.61503300	205-50-33	270-00-31	9.257	7310 - 7311
7296		-76236.6790	8023.5110	6.9790	-14.4040	14.4040	100.52551600	295-51-04	269-59-39	16.006	7311 - 7296
						倍面積	-296.301539		1080-00-00	50.524	
						面積	148.1507695	坪数	44.8156		

現地とは必ずしも一致しないことがあります。あくまで参考図としてご利用ください。  
資料（写し）によって発生した直接または間接の損失、損害等については市では一切の責任を負いません。

※ ※ 座標面積成果表 ※ ※ 3-22

地番 (3-22 )

NO	点名	X	Y	緯距	経距	倍積距	倍積	方向角	内角	辺長	測線
7297		-76228.5499	8027.5460								
7298		-76218.5820	8032.3720	9.9670	4.8260	4.8260	48.10074200	25-50-10	270-00-54	11.074	7297 - 7298
7309		-76225.3620	8046.7780	-6.9300	14.4000	24.0580	-167.92484000	115-51-04	269-59-56	16.008	7298 - 7309
7310		-76235.3270	8041.9500	-9.9650	-4.8280	53.6360	-335.18274000	205-51-00	269-59-52	11.073	7309 - 7310
7297		-76228.5499	8027.5460	6.9780	-14.4040	14.4040	100.51111200	295-50-52	269-59-18	16.005	7310 - 7297
						倍面積	-354.495726		1080-00-00	54.160	
						面積	175.2478630	坪数	53.6174		

現地とは必ずしも一致しないことがあります。あくまで参考図としてご利用ください。  
資料（写し）によって発生した直接または間接の損失、損害等については市では一切の責任を負いません。

\* \* 座標面積成果表 \* \* 3-23

地番 (3-23 )

NO	点名	X	Y	緯距	経距	倍横距	倍積	方向角	内角	辺長	測線
7298		-76218.3820	8032.3720								
7299		-76208.4170	8037.1980	9.9650	4.8260	4.8260	48.09109000	25-50-26	270-00-27	11.072	7298 - 7299
7308		-76215.3970	8051.6060	-6.9800	14.4080	24.0600	-167.93880000	115-50-53	270-00-07	16.010	7299 - 7308
7309		-76225.3620	8046.7780	-9.9650	-4.8280	33.6400	-335.22260000	205-51-00	270-00-04	11.073	7308 - 7309
7298		-76218.3820	8032.3720	6.9860	-14.4060	14.4060	100.55388000	295-51-04	269-59-22	16.008	7309 - 7298
						倍面積	-354.516430		1080-00-00	54.163	
						面積	177.2582150	坪数	53.6206		

現地とは必ずしも一致しないことがあります。あくまで参考図としてご利用ください。  
資料（写し）によって発生した直接または間接の損失、損害等については市では一切の責任を負いません。



\* \* 座標面積成果表 \* \* 3-24

地番 (3-24 )

NO	点名	X	Y	緯距	経距	倍積距	倍積	方向角	内角	辺長	測線
7299		-76208.4170	8037.1980								
7300		-76198.4510	8042.0240	9.9660	4.8260	4.8260	48.09591600	25-50-18	270-00-47	11.073	7299 - 7300
7307		-76205.4330	8056.4340	-6.9820	14.4100	24.0620	-168.00088400	115-51-05	270-00-03	16.012	7300 - 7307
7308		-76215.3970	8051.6060	-9.9640	-4.8280	33.6440	-335.22881600	205-51-08	269-59-45	11.072	7307 - 7308
7299		-76208.4170	8037.1980	6.9500	-14.4080	14.4080	100.56784000	295-50-53	269-59-25	16.010	7308 - 7299
						倍面積	-354.565944		1080-00-00	54.167	
						面積	177.2829720	坪数	53.6280		

現地とは必ずしも一致しないことがあります。あくまで参考図としてご利用ください。  
資料（写し）によって発生した直接または間接の損失、損害等については市では一切の責任を負いません。

※ ※ 座標面積成果表 ※ ※ 3-25

地番 (3-25 )

NO	点名	X	Y	緯距	経距	倍横距	倍積	方向角	内角	辺長	測線
7300		-76198.4510	8042.0240								
7301		-76195.0280	8043.6810	3.4230	1.6570	1.6570	5.67191100	25-49-50	270-01-09	3.803	7300 - 7301
7306		-76202.0100	8058.0920	-6.9820	14.4110	17.7250	-123.75595000	115-50-59	269-59-40	16.013	7301 - 7306
7307		-76205.4330	8056.4340	-3.4230	-1.6580	30.4780	-104.32619400	205-50-39	270-00-26	3.803	7306 - 7307
7300		-76198.4510	8042.0240	6.9820	-14.4100	14.4100	100.61062000	295-51-05	269-58-45	16.012	7307 - 7300
						倍面積	-121.799613		1080-00-00	39.631	
						面積	60.8998065	坪数	18.4221		

現地とは必ずしも一致しないことがあります。あくまで参考図としてご利用ください。  
資料（写し）によって発生した直接または間接の損失、損害等については市では一切の責任を負いません。

※ ※ 座標面積成果表 ※ ※ 3-26

地番 (3-26 )

NO	点名	X	Y	緯距	経距	倍積距	倍積	方向角	内角	辺長	測線
7301		-76195.0280	8043.6810								
7302		-76188.4870	8046.8500	6.5410	3.1690	3.1690	20.72842900	25-50-58	269-59-50	7.268	7301 - 7302
7304		-76195.4680	8061.2610	-6.9810	14.4110	20.7490	-144.84876900	115-50-48	269-59-57	16.013	7302 - 7304
7306		-76202.0100	8058.0920	-6.5420	-3.1690	31.9910	-209.28512200	205-50-45	270-00-14	7.269	7304 - 7306
7301		-76195.0280	8043.6810	6.9820	-14.4110	14.4110	100.61760200	295-50-59	269-59-59	16.013	7306 - 7301
						倍面積	-232.787860		1080-00-00	46.563	
						面積	116.3939300	坪数	35.2091		

現地とは必ずしも一致しないことがあります。あくまで参考図としてご利用ください。  
資料（写し）によって発生した直接または間接の損失、損害等については市では一切の責任を負いません。