

君津市内箕輪一丁目

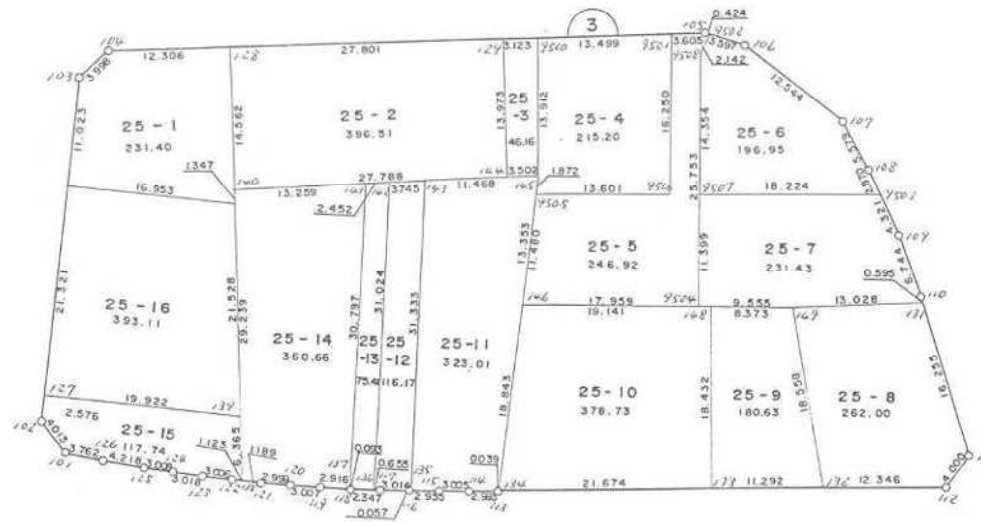
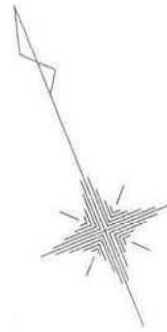

現地とは必ずしも一致しないことがあります。あくまで参考図としてご利用ください。  
資料（写し）によって発生した直接または間接の損失、損害等については市では一切の責任を負いません。

内賃給一丁目

※ ※ 座標面積成果表 ※ ※ 25-1

地番 (25-1-1 )

NO	点名	X	Y	緯距	経距	倍横距	倍積	方向角	内角	辺長	測線
103		-75431.2310	9149.8030								
104		-75429.4960	9153.4050	1.7350	3.6020	3.6020	6.24947000	64-16-51	221-48-24	3.998	103 - 104
128		-75432.9060	9165.2290	-3.4100	11.8240	19.0280	-64.88548000	106-05-15	270-01-26	12.306	104 - 128
140		-75446.8960	9161.1880	-13.9900	-4.0410	26.8110	-375.08589000	196-06-41	179-55-43	14.562	128 - 140
9742		-75448.1906	9160.8158	-1.2946	-0.3722	22.3978	-28.99619188	196-02-24	277-55-48	1.347	140 - 9742
9741		-75441.3034	9145.3250	6.8872	-15.4908	6.5348	45.00647456	293-58-12	269-59-57	16.953	9742 - 9741
103		-75431.2310	9149.8030	10.0724	4.4780	-4.4780	-45.10420720	23-58-09	220-18-42	11.023	9741 - 103
						倍面積	-462.815824		1440-00-00	60.189	
						面積	231.4079120	坪数	70.0008		

現地とは必ずしも一致しないことがあります。あくまで参考図としてご利用ください。  
資料（写し）によって発生した直接または間接の損失、損害等については市では一切の責任を負いません。

\*\* 座標面積成果表 \*\* 25-2

地番 (25-2 )

NO	点名	X	Y	緯距	経距	倍横距	倍積	方向角	内角	辺長	測線
128		-75432.9060	9165.2290								
140		-75446.8960	9161.1880	-13.9900	-4.0410	-4.0410	56.53359000	196-06-41	88-45-42	14.562	128 - 140
144		-75454.0320	9188.0580	-7.1360	26.8700	18.7880	-134.07116800	104-52-23	91-12-37	27.801	140 - 144
129		-75440.6060	9191.9290	13.4260	3.8710	49.5290	664.97635400	16-05-00	90-00-13	13.973	144 - 129
128		-75432.9060	9165.2290	7.7000	-26.7000	26.7000	205.59000000	286-05-13	90-01-28	27.788	129 - 128
						倍面積	793.028776		360-00-00	84.124	
						面積	396.5143880	坪数	119.9456		

現地とは必ずしも一致しないことがあります。あくまで参考図としてご利用ください。  
資料（写し）によって発生した直接または間接の損失、損害等については市では一切の責任を負いません。

\*\* 座標面積成果表 \*\* 25-3

地番 (25-3 )

NO	点名	X	Y	緯距	経距	倍横距	倍積	方向角	内角	辺長	測線
129		-75440.6060	9191.9290								
144		-75454.0320	9188.0580	-13.4260	-3.8710	-3.8710	51.97204600	196-05-00	88-46-34	13.973	129 - 144
145		-75454.8330	9191.0770	-0.8010	3.0190	-4.7230	3.78312300	104-51-34	92-47-10	3.123	144 - 145
9500		-75441.5760	9195.2940	13.2570	4.2170	2.5130	33.31484100	17-38-44	88-26-05	13.912	145 - 9500
129		-75440.6060	9191.9290	0.9700	-3.3650	3.3650	3.26405000	286-04-49	90-00-11	3.502	9500 - 129
						倍面積	92.334060		360-00-00	34.510	
						面積	46.1670300	坪数	13.9655		

現地とは必ずしも一致しないことがあります。あくまで参考図としてご利用ください。  
資料（写し）によって発生した直接または間接の損失、損害等については市では一切の責任を負いません。

※ ※ 座標面積成果表 ※ ※ 25-1

地番 (25-4-1 )

NO	点名	X	Y	緯距	経距	倍横距	倍積	方向角	内角	辺長	測線
9500		-75441.5760	9195.2940								
145		-75454.8330	9191.0770	-13.2570	-4.2170	-4.2170	55.90476900	197-38-44	187-16-37	13.912	9500 - 145
9505		-75456.5310	9190.2880	-1.6980	-0.7890	-9.2230	15.66065400	204-55-21	83-11-53	1.872	145 - 9505
9506		-75460.7610	9203.2140	-4.2300	12.9260	2.9140	-12.32622000	108-07-14	89-59-20	13.601	9505 - 9506
9501		-75445.3160	9208.2650	15.4450	5.0510	20.8910	322.66149500	18-06-34	87-58-29	16.250	9506 - 9501
9500		-75441.5760	9195.2940	3.7400	-12.9710	12.9710	48.51154000	286-05-03	91-33-41	13.499	9501 - 9500
						倍面積	430.412238		540-00-00	59.134	
						面積	215.2061190	坪数	65.0998		

現地とは必ずしも一致しないことがあります。あくまで参考図としてご利用ください。  
資料（写し）によって発生した直接または間接の損失、損害等については市では一切の責任を負いません。

\* \* 座標面積成果表 \* \* 25-5

地番 (25-5 )

NO	点名	X	Y	緯距	経距	倍横距	倍積	方向角	内角	辺長	測線
9501		-75445.3160	9208.2650								
9506		-75460.7610	9203.2140	-15.4450	-5.0510	-5.0510	78.01269500	198-06-34	270-00-40	16.250	9501 - 9506
9505		-75456.5310	9190.2880	4.2300	-12.9260	-23.0280	-97.40844000	288-07-14	96-47-33	13.601	9506 - 9505
146		-75466.9430	9185.4520	-10.4120	-4.8360	-40.7900	424.70548000	204-54-47	83-12-07	11.480	9505 - 146
9504		-75472.5270	9202.5210	-5.5840	17.0690	-28.5570	159.46228800	108-06-54	89-59-57	17.959	146 - 9504
9508		-75448.0500	9210.5280	24.4770	8.0070	-3.4810	-85.20443700	18-06-51	208-00-06	25.753	9504 - 9508
9502		-75446.5650	9212.0720	1.4850	1.5440	6.0700	9.01395000	46-06-57	79-58-16	2.142	9508 - 9502
105		-75446.3150	9211.7290	0.2500	-0.3430	7.2710	1.81775000	306-05-13	160-00-01	0.424	9502 - 105
9501		-75445.3160	9208.2650	0.9990	-3.4640	3.4640	3.46053600	286-05-14	92-01-20	3.605	105 - 9501
						倍面積	493.859822		1080-00-00	91.214	
						面積	246.9299110	坪数	74.6962		

現地とは必ずしも一致しないことがあります。あくまで参考図としてご利用ください。  
資料（写し）によって発生した直接または間接の損失、損害等については市では一切の責任を負いません。

\*\* 座標面積成果表 \*\* 25-6

地番 (25-6 )

NO	点名	X	Y	緯距	経距	倍横距	倍積	方向角	内角	辺長	測線
9502		-75446.5650	9212.0720								
9508		-75448.0500	9210.5280	-1.4850	-1.5440	-1.5440	2.29284000	226-06-57	151-59-55	2.142	9502 - 9508
9507		-75461.6930	9206.0650	-13.6430	-4.4630	-7.5510	103.01829300	198-06-52	89-59-58	14.354	9508 - 9507
9503		-75467.3590	9223.3860	-5.6660	17.3210	5.3070	-30.06946200	108-06-50	64-55-19	18.224	9507 - 9503
108		-75464.5100	9223.0380	2.8490	-0.3480	22.2800	63.47572000	353-02-09	177-17-45	2.870	9503 - 108
107		-75459.0100	9222.1010	5.5000	-0.9370	20.9950	115.47250000	350-19-54	155-04-12	5.579	108 - 107
106		-75448.6840	9214.9780	10.3260	-7.1230	12.9350	133.56681000	325-24-06	160-41-50	12.544	107 - 106
9502		-75446.5650	9212.0720	2.1190	-2.9060	2.9060	6.15781400	306-05-56	100-01-01	3.597	106 - 9502
						倍面積	393.914515		900-00-00	59.310	
						面積	196.9572575	坪数	59.5795		

現地とは必ずしも一致しないことがあります。あくまで参考図としてご利用ください。  
資料（写し）によって発生した直接または間接の損失、損害等については市では一切の責任を負いません。

\* \* 座標面積成果表 \* \* 25-7

地番 (25-7 )

NO	点名	X	Y	緯距	経距	倍横距	倍積	方向角	内角	辺長	測線
9503		-75467.3590	9223.3860								
109		-75471.6480	9223.9090	-4.2890	0.5230	0.5230	-2.24314700	173-02-52	184-47-07	4.321	9503 - 109
110		-75478.3870	9224.1640	-6.7390	0.2550	1.3010	-8.76743900	177-49-59	182-56-15	6.744	109 - 110
131		-75478.9818	9224.1560	-0.5948	-0.0080	1.5480	-0.92075040	180-46-14	284-44-21	0.595	110 - 131
149		-75475.4980	9211.6020	3.4838	-12.5540	-11.0140	-38.37057320	285-30-35	182-36-24	13.028	131 - 149
9504		-75472.5270	9202.5210	2.9710	-9.0810	-32.6490	-97.00017900	288-06-59	269-59-51	9.555	149 - 9504
9507		-75461.6930	9206.0650	10.8340	3.5440	-38.1860	-413.70712400	18-06-50	270-00-00	11.399	9504 - 9507
9503		-75467.3590	9223.3860	-5.6660	17.3210	-17.3210	98.14078600	108-06-50	244-56-02	18.224	9507 - 9503
						倍面積	-462.868426		1620-00-00	63.866	
						面積	231.4342130	坪数	70.0088		

現地とは必ずしも一致しないことがあります。あくまで参考図としてご利用ください。  
資料（写し）によって発生した直接または間接の損失、損害等については市では一切の責任を負いません。



\* \* \* 座標面積成果表 \* \* \* 25-8

地番 (25-8 )

NO	点名	X	Y	緯距	経距	倍緯距	倍積	方向角	内角	辺長	測線
149		-75475.4980	9211.6020								
132		-75493.8600	9208.9090	-18.3620	-2.6930	-2.6930	49.44886600	188-20-37	99-03-24	18.558	149 - 132
112		-75497.5520	9220.6900	-3.6920	11.7810	6.3950	-23.61034000	107-24-01	127-13-01	12.346	132 - 112
111		-75495.2360	9223.9510	2.3160	3.2610	21.4370	49.64809200	54-37-02	126-06-19	4.000	112 - 111
131		-75478.9818	9224.1560	16.2542	0.2050	24.9030	404.77834260	0-43-21	104-47-14	16.255	111 - 131
149		-75475.4980	9211.6020	3.4838	-12.5540	12.5540	43.73562520	285-30-35	82-50-02	13.028	131 - 149
						倍面積	524.000585		540-00-00	64.187	
						面積	262.0002925	坪数	79.2550		

現地とは必ずしも一致しないことがあります。あくまで参考図としてご利用ください。  
資料（写し）によって発生した直接または間接の損失、損害等については市では一切の責任を負いません。

\*\* 座標面積成果表 \*\* 25-9

地番 (25-9 )

NO	点名	X	Y	緯距	経距	倍横距	倍積	方向角	内角	辺長	測線
148		-75472.8950	9203.6440								
133		-75490.4840	9198.1330	-17.5890	-5.5110	-5.5110	96.93297900	197-23-49	89-59-54	18.432	148 - 133
132		-75493.8600	9208.9090	-3.3760	10.7760	-0.2460	0.83049600	107-23-43	80-56-54	11.292	133 - 132
149		-75475.4980	9211.6020	18.3620	2.6930	13.2230	242.80072600	8-20-37	99-46-08	18.558	132 - 149
148		-75472.8950	9203.6440	2.6030	-7.9580	7.9580	20.71467400	288-06-45	89-17-04	8.373	149 - 148
						倍面積	361.278875		360-00-00	56.655	
						面積	180.6394375	坪数	54.6434		

現地とは必ずしも一致しないことがあります。あくまで参考図としてご利用ください。  
資料（写し）によって発生した直接または間接の損失、損害等については市では一切の責任を負いません。

\*\* 座標面積成果表 \*\* 25-10

地番 (25-10 )

NO	点名	X	Y	緯距	経距	信横距	倍積	方向角	内角	辺長	測線
146		-75466.9430	9185.4520								
134		-75484.0030	9177.4510	-17.0600	-8.0010	-8.0010	136.49706000	205-07-34	82-16-23	18.843	146 - 134
133		-75490.4840	9198.1330	-6.4810	20.6820	4.6800	-30.33108000	107-23-57	89-59-52	21.674	134 - 133
148		-75472.8950	9203.6440	17.5890	5.5110	30.8730	543.02519700	17-23-49	90-43-12	18.432	133 - 148
146		-75466.9430	9185.4520	5.9520	-18.1920	18.1920	108.27878400	288-07-01	97-00-33	19.141	148 - 146
						倍面積	757.469961		360-00-00	78.090	
						面積	378.7349805	坪数	114.5673		

現地とは必ずしも一致しないことがあります。あくまで参考図としてご利用ください。  
資料（写し）によって発生した直接または間接の損失、損害等については市では一切の責任を負いません。

\*\* 座標面積成果表 \*\* 25-11

地番 (25-11 )

NO	点名	X	Y	緯距	経距	倍横距	倍積	方向角	内角	辺長	測線
143		-75451.8890	9179.9930								
135		-75481.1960	9168.9090	-29.3070	-11.0840	-11.0840	324.83878800	200-43-00	87-55-58	31.333	143 - 135
115		-75482.1410	9171.7090	-0.9450	2.8000	-19.3680	18.30276000	108-38-58	179-20-21	2.955	135 - 115
114		-75483.0690	9174.5670	-0.9280	2.8580	-13.7100	12.72288000	107-59-19	179-57-21	3.005	115 - 114
113		-75483.9910	9177.4140	-0.9220	2.8470	-8.0050	7.38061000	107-56-40	180-01-29	2.993	114 - 113
134		-75484.0030	9177.4510	-0.0120	0.0370	-5.1210	0.06145200	107-58-09	97-09-25	0.039	113 - 134
146		-75466.9430	9185.4520	17.0600	8.0010	2.9170	49.76402000	25-07-34	179-47-18	18.843	134 - 146
145		-75454.8330	9191.0770	12.1100	5.6250	16.5430	200.33573000	24-54-52	79-57-37	13.353	146 - 145
143		-75451.8890	9179.9930	3.9440	-11.0840	11.0840	32.63129600	284-52-29	95-50-31	11.468	145 - 143
						倍面積	646.037536		1080-00-00	83.989	
						面積	323.0187680	坪数	97.7131		

現地とは必ずしも一致しないことがあります。あくまで参考図としてご利用ください。  
資料（写し）によって発生した直接または間接の損失、損害等については市では一切の責任を負いません。

\*\* 座標面積成果表 \*\* 25-12

地番 (25-12 )

NO	点名	X	Y	緯距	経距	倍横距	倍積	方向角	内角	辺長	測線
142		-75450.9290	9176.3730								
136		-75479.9470	9165.3980	-29.0180	-10.9750	-10.9750	318.47255000	200-43-02	89-27-36	31.024	142 - 136
117		-75480.1730	9166.0130	-0.2260	0.6150	-21.3350	4.82171000	110-10-38	179-17-51	0.655	136 - 117
116		-75481.1780	9168.8550	-1.0050	2.8420	-17.8780	17.96739000	109-28-29	178-57-37	3.014	117 - 116
135		-75481.1960	9168.9090	-0.0180	0.0540	-14.9820	0.26967600	108-26-06	92-16-54	0.057	116 - 135
143		-75451.8890	9179.9930	29.3070	11.0840	-3.8440	-112.65610800	20-43-00	84-08-09	31.333	135 - 143
142		-75450.9290	9176.3730	0.9600	-3.6200	3.6200	3.47520000	284-51-09	95-51-53	3.745	143 - 142
						倍面積	232.350418		720-00-00	69.828	
						面積	116.1752090	坪数	35.1430		

現地とは必ずしも一致しないことがあります。あくまで参考図としてご利用ください。  
資料（写し）によって発生した直接または間接の損失、損害等については市では一切の責任を負いません。

\*\* 座標面積成果表 \*\* 25-13

地番 (25-13 )

NO	点名	X	Y	緯距	経距	倍横距	倍積	方向角	内角	辺長	測線
141		-75450.2990	9174.0030								
137		-75479.1040	9163.1080	-28.8050	-10.8950	-10.8950	313.83047500	200-43-06	90-37-39	30.797	141 - 137
118		-75479.1380	9163.1950	-0.0340	0.0870	-21.7030	0.73790200	111-20-45	178-49-07	0.093	137 - 118
136		-75479.9470	9165.3980	-0.8090	2.2030	-19.4130	15.70511700	110-09-52	90-33-10	2.347	118 - 136
142		-75450.9290	9176.3730	29.0180	10.9750	-6.2350	-180.92723000	20-43-02	84-10-09	31.024	136 - 142
141		-75450.2990	9174.0030	0.6300	-2.3700	2.3700	1.49310000	284-53-11	95-49-55	2.452	142 - 141
						倍面積	150.839364		540-00-00	66.713	
						面積	75.4196820	坪数	22.8144		

現地とは必ずしも一致しないことがあります。あくまで参考図としてご利用ください。  
資料（写し）によって発生した直接または間接の損失、損害等については市では一切の責任を負いません。

\*\* 座標面積成果表 \*\* 25-14

地番 (25-14 )

NO	点名	X	Y	緯距	経距	倍横距	倍積	方向角	内角	辺長	測線
140		-75446.8960	9161.1880								
138		-75474.9970	9153.1090	-28.1010	-8.0790	-8.0790	227.02797900	196-02-24	98-09-01	29.239	140 - 138
121		-75475.7710	9154.8320	-0.7740	1.7230	-14.4350	11.17269000	114-11-25	178-14-08	1.889	138 - 121
120		-75476.9150	9157.6040	-1.1440	2.7720	-9.9400	11.37136000	112-25-33	179-26-21	2.999	121 - 120
119		-75478.0350	9160.3950	-1.1200	2.7910	-4.3770	4.90224000	111-51-54	179-38-27	3.007	120 - 119
137		-75479.1040	9163.1080	-1.0690	2.7130	1.1270	-1.20476300	111-30-21	89-12-45	2.916	119 - 137
141		-75450.2990	9174.0030	28.8050	10.8950	14.7350	424.44167500	20-43-06	84-09-12	30.797	137 - 141
140		-75446.8960	9161.1880	3.4030	-12.8150	12.8150	43.60944500	284-52-18	91-10-06	13.259	141 - 140
						倍面積	721.320626		900-00-00	84.106	
						面積	360.6603130	坪数	109.0997		

現地とは必ずしも一致しないことがあります。あくまで参考図としてご利用ください。  
資料（写し）によって発生した直接または間接の損失、損害等については市では一切の責任を負いません。

\*\* 座標面積成果表 \*\* 25-15

地番 (25-15 )

NO	点名	X	Y	緯距	経距	倍横距	倍積	方向角	内角	辺長	測線
127		-75460.7860	9136.6630								
102		-75463.1400	9135.6170	-2.3540	-1.0460	-1.0460	2.46228400	203-57-29	138-00-48	2.576	127 - 102
101		-75466.9560	9136.8590	-3.8160	1.2420	-0.8500	3.24360000	161-58-17	136-03-29	4.013	102 - 101
126		-75468.7240	9140.1800	-1.7680	3.3210	3.7130	-6.56458400	118-01-46	179-11-52	3.762	101 - 126
125		-75470.6540	9143.9310	-1.9300	3.7510	10.7850	-20.81505000	117-13-38	179-21-18	4.218	126 - 125
124		-75472.0000	9146.6210	-1.3460	2.6900	17.2260	-23.18619600	116-34-56	178-36-57	3.008	125 - 124
123		-75473.2850	9149.3520	-1.2850	2.7310	22.6470	-29.10139500	115-11-53	179-26-24	3.018	124 - 123
122		-75474.5380	9152.0840	-1.2530	2.7320	28.1100	-35.22183000	114-38-17	179-29-06	3.006	123 - 122
138		-75474.9970	9153.1090	-0.4590	1.0250	31.8670	-14.62695300	114-07-23	81-54-41	1.123	122 - 138
139		-75468.8800	9154.8670	6.1170	1.7580	34.6500	211.95405000	16-02-04	97-56-12	6.365	138 - 139
127		-75460.7860	9136.6630	8.0940	-18.2040	18.2040	147.34317600	293-58-16	89-59-13	19.922	139 - 127
						倍面積	235.487102		1440-00-00	51.011	
						面積	117.7435510	坪数	35.6174		

現地とは必ずしも一致しないことがあります。あくまで参考図としてご利用ください。  
資料（写し）によって発生した直接または間接の損失、損害等については市では一切の責任を負いません。



\*\* \*\* 座標面積成果表 \*\* \*\* 25-16

地番 (25-16 )

NO	点名	X	Y	緯距	経距	倍横距	倍積	方向角	内角	辺長	測線
127		-75460.7860	9136.6630								
9741		-75441.3034	9145.3250	19.4826	8.6620	8.6620	168.75828120	23-58-12	270-00-00	21.321	127 - 9741
9742		-75448.1906	9160.8158	-6.8872	15.4908	32.8148	-226.00209056	113-58-12	262-04-17	16.953	9741 - 9742
139		-75468.8800	9154.8670	-20.6894	-5.9488	42.3568	-876.33677792	196-02-29	277-55-47	21.528	9742 - 139
127		-75460.7860	9136.6630	8.0940	-18.2040	18.2040	147.34317600	293-58-16	269-59-56	19.922	139 - 127
						倍面積	-786.237411		1080-00-00	79.724	
						面積	393.1187055	坪数	118.9184		
				総合計面積			3772.1277695				

現地とは必ずしも一致しないことがあります。あくまで参考図としてご利用ください。  
資料（写し）によって発生した直接または間接の損失、損害等については市では一切の責任を負いません。