

君津市内箕輪一丁目

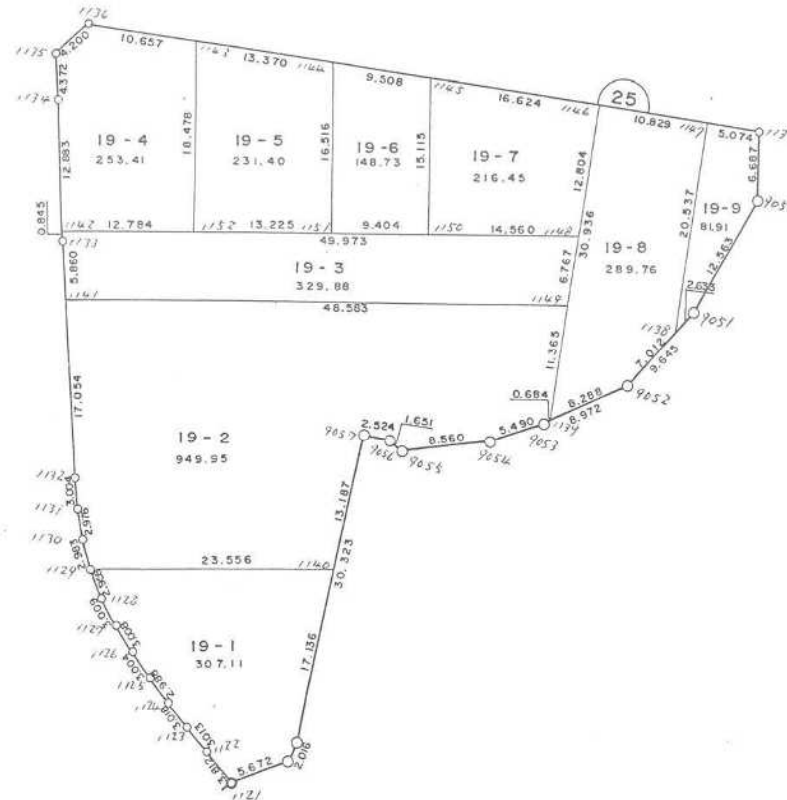
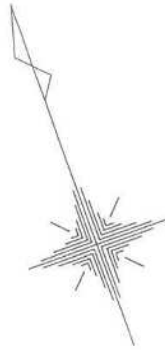

現地とは必ずしも一致しないことがあります。あくまで参考図としてご利用ください。  
資料（写し）によって発生した直接または間接の損失、損害等については市では一切の責任を負いません。

内箕輪一丁目  
 ※ ※ 座標面積成果表 ※ ※ 19-1

地番 (19-1 )

NO	点名	X	Y	緯距	経距	倍横距	倍積	方向角	内角	辺長	測線
1121		-75658.9990	8945.3580								
1122		-75655.4220	8944.0400	3.5770	-1.3180	-1.3180	-4.71448600	339-46-22	181-12-10	3.812	1121 - 1122
1123		-75652.5740	8943.0580	2.8480	-0.9820	-3.6180	-10.30406400	340-58-32	181-08-09	3.013	1122 - 1123
1124		-75649.7020	8942.1310	2.8720	-0.9270	-5.5270	-15.87354400	342-06-41	180-45-28	3.018	1123 - 1124
1125		-75646.8470	8941.2510	2.8550	-0.8800	-7.3340	-20.93857000	342-52-09	181-21-02	2.988	1124 - 1125
1126		-75643.9560	8940.4340	2.8910	-0.8170	-9.0310	-26.10862100	344-13-11	183-01-42	3.004	1125 - 1126
1127		-75641.0220	8939.7700	2.9340	-0.6640	-10.5120	-30.84220800	347-14-53	183-57-34	3.008	1126 - 1127
1128		-75638.0480	8939.3100	2.9740	-0.4600	-11.6360	-34.60546400	351-12-27	186-40-51	3.009	1127 - 1128
1129		-75635.0920	8939.2010	2.9560	-0.1090	-12.2050	-36.07798000	357-53-18	291-21-40	2.958	1128 - 1129
1140		-75642.8580	8961.4400	-7.7660	22.2390	9.9250	-77.07755000	109-14-58	282-15-22	23.556	1129 - 1140
9058		-75657.4680	8952.4850	-14.6100	-8.9550	23.2090	-339.08349000	211-30-20	194-46-51	17.136	1140 - 9058
9059		-75658.8610	8951.0280	-1.3930	-1.4570	12.7970	-17.82622100	226-17-11	222-19-10	2.016	9058 - 9059
1121		-75658.9990	8945.3580	-0.1380	-5.6700	5.6700	-0.78246000	268-36-21	251-10-01	5.672	9059 - 1121
						倍面積	-614.234658		2520-00-00	73.190	
						面積	307.1173290	坪数	92.9029		

現地とは必ずしも一致しないことがあります。あくまで参考図としてご利用ください。  
 資料（写し）によって発生した直接または間接の損失、損害等については市では一切の責任を負いません。

\*\* 座標面積成果表 \*\* 19-2

地番 (19-2 )	NO	点名	X	Y	緯距	経距	倍横距	倍積	方向角	内角	辺長	測線
	1129		-75635.0920	8939.2010								
	1130		-75632.1180	8939.4330	2.9740	0.2320	0.2320	0.68996800	4-27-38	185-32-35	2.983	1129 - 1130
	1131		-75629.1870	8939.9500	2.9310	0.5170	0.9810	2.87531100	10-00-13	184-39-09	2.976	1130 - 1131
	1132		-75626.2810	8940.7100	2.9060	0.7600	2.2580	6.56174800	14-39-22	181-30-32	3.004	1131 - 1132
	1141		-75609.9010	8945.4580	16.3800	4.7480	7.7660	127.20708000	16-09-54	273-27-52	17.054	1132 - 1141
	1149		-75626.2220	8991.2180	-16.3210	45.7600	58.2740	-951.08995400	109-37-46	278-27-11	48.583	1141 - 1149
	1139		-75636.2490	8985.8680	-10.0270	-5.3500	98.6840	-989.50446800	208-04-57	236-22-55	11.365	1149 - 1139
	9053		-75636.3150	8985.1870	-0.0660	-0.6810	92.6530	-6.11509800	264-27-52	186-42-16	0.684	1139 - 9053
	9054		-75636.2030	8979.6980	0.1120	-5.4890	86.4830	9.68609600	271-10-08	191-34-24	5.490	9053 - 9054
	9055		-75634.3150	8971.3490	1.8880	-8.3490	72.6450	137.15376000	282-44-32	226-33-42	8.560	9054 - 9055
	9056		-75632.8950	8970.5060	1.4200	-0.8430	63.4530	90.10326000	329-18-14	151-10-23	1.651	9055 - 9056
	9057		-75631.6150	8968.3310	1.2800	-2.1750	60.4350	77.35680000	300-28-37	91-01-40	2.524	9056 - 9057
	1140		-75642.8580	8961.4400	-11.2430	-6.8910	51.3690	-577.54166700	211-30-17	257-44-41	13.187	9057 - 1140
	1129		-75635.0920	8939.2010	7.7660	-22.2390	22.2390	172.70807400	289-14-58	255-12-40	23.556	1140 - 1129
							倍面積	-1899.909090		2700-00-00	141.617	
							面積	949.9545450	坪数	287.3612		

現地とは必ずしも一致しないことがあります。あくまで参考図としてご利用ください。  
資料（写し）によって発生した直接または間接の損失、損害等については市では一切の責任を負いません。

\*\* 座標面積成果表 \*\* 19-3

地番 (19-3 )	NO	点名	X	Y	緯距	経距	倍横距	倍積	方向角	内角	辺長	測線
	1141		-75609.9010	8945.4580								
	1133		-75604.2730	8947.0910	5.6280	1.6330	1.6330	9.19052400	16-10-50	180-40-05	5.860	1141 - 1133
	1142		-75603.4640	8947.3360	0.8090	0.2450	3.5110	2.84039900	16-50-55	272-46-52	0.845	1133 - 1142
	1148		-75620.2520	8994.4050	-16.7880	47.0690	50.8250	-853.25010000	109-37-47	278-27-55	49.973	1142 - 1148
	1149		-75626.2220	8991.2180	-5.9700	-3.1870	94.7070	-565.40079000	208-05-42	261-32-04	6.767	1148 - 1149
	1141		-75609.9010	8945.4580	16.3210	-45.7600	45.7600	746.84896000	289-37-46	266-33-04	48.583	1149 - 1141
							倍面積	-659.771007		1260-00-00	112.028	
							面積	329.8855035	坪数	99.7903		

現地とは必ずしも一致しないことがあります。あくまで参考図としてご利用ください。  
資料（写し）によって発生した直接または間接の損失、損害等については市では一切の責任を負いません。

\* \* 座標面積成果表 \* \* 19-4

地番 (19-4 )

NO	点名	X	Y	緯 距	経 距	倍横距	倍 積	方向角	内 角	辺 長	測 線
1134		-75591.1330	8951.0680								
1135		-75586.9410	8952.3090	4.1920	1.2410	1.2410	5.20227200	16-29-27	230-56-15	4.372	1134 - 1135
1136		-75585.3290	8956.1870	1.6120	3.8780	6.3600	10.25232000	67-25-42	230-42-43	4.200	1135 - 1136
1143		-75590.3550	8965.5840	-5.0260	9.3970	19.6350	-98.68551000	118-08-25	261-29-17	10.657	1136 - 1143
1152		-75607.7590	8959.3770	-17.4040	-6.2070	22.8250	-397.24630000	199-37-42	270-00-10	18.478	1143 - 1152
1142		-75603.4640	8947.3360	4.2950	-12.0410	4.5770	19.65821500	289-37-52	267-12-27	12.784	1152 - 1142
1134		-75591.1330	8951.0680	12.3310	3.7320	-3.7320	-46.01929200	16-50-19	179-39-08	12.883	1142 - 1134
						倍面積	-506.838295		1440-00-00	63.374	
						面 積	253.4191475	坪 数	76.6592		

現地とは必ずしも一致しないことがあります。あくまで参考図としてご利用ください。  
資料（写し）によって発生した直接または間接の損失、損害等については市では一切の責任を負いません。

\* \* 座標面積成果表 \* \* 19-5

地番 (19-5 )

NO	点名	X	Y	緯距	経距	倍横距	倍積	方向角	内角	辺長	測線
1143		-75590.3550	8965.5840								
1144		-75596.6460	8977.3820	-6.2910	11.7980	11.7980	-74.22121800	118-04-04	261-33-51	13.370	1143 - 1144
1151		-75612.2020	8971.8330	-15.5560	-5.5490	18.0470	-280.73913200	199-37-55	269-59-57	16.516	1144 - 1151
1152		-75607.7590	8959.3770	4.4430	-12.4560	0.0420	0.18660600	289-37-52	269-59-50	13.225	1151 - 1152
1143		-75590.3550	8965.5840	17.4040	6.2070	-6.2070	-108.02662800	19-37-42	278-26-22	18.478	1152 - 1143
						倍面積	-462.800372		1080-00-00	61.589	
						面積	231.4001860	坪数	69.9985		

現地とは必ずしも一致しないことがあります。あくまで参考図としてご利用ください。  
資料（写し）によって発生した直接または間接の損失、損害等については市では一切の責任を負いません。

\* \* 座標面積成果表 \* \* 19-6

地番 (19-6 )	NO	点名	X	Y	緯距	経距	倍横距	倍積	方向角	内角	辺長	測線
	1144		-75596.6460	8977.3820								
	1145		-75601.1250	8985.7690	-4.4790	8.3870	8.3870	-37.56537300	118-06-15	261-31-38	9.508	1144 - 1145
	1150		-75615.3610	8980.6910	-14.2360	-5.0780	11.6960	-166.50425600	199-37-53	269-59-46	15.115	1145 - 1150
	1151		-75612.2020	8971.8330	3.1590	-8.8580	-2.2400	-7.07616000	289-37-39	270-00-16	9.404	1150 - 1151
	1144		-75596.6460	8977.3820	15.5560	5.5490	-5.5490	-86.32024400	19-37-55	278-28-20	16.516	1151 - 1144
							倍面積	-297.466033		1080-00-00	50.543	
							面積	148.7330165	坪数	44.9917		

現地とは必ずしも一致しないことがあります。あくまで参考図としてご利用ください。  
資料（写し）によって発生した直接または間接の損失、損害等については市では一切の責任を負いません。

\* \* 座標面積成果表 \* \* 19-7

地番 (19-7 )

NO	点名	X	Y	緯距	経距	倍横距	倍積	方向角	内角	辺長	測線
1145		-75601.1250	8985.7690								
1146		-75608.9560	9000.4330	-7.8310	14.6640	14.6640	-114.83378400	118-06-13	269-58-57	16.624	1145 - 1146
1148		-75620.2520	8994.4050	-11.2960	-6.0280	23.3000	-263.19680000	208-05-10	261-32-32	12.804	1146 - 1148
1150		-75615.3610	8980.6910	4.8910	-13.7140	3.5580	17.40217800	289-37-42	270-00-11	14.560	1148 - 1150
1145		-75601.1250	8985.7690	14.2360	5.0780	-5.0780	-72.29040800	19-37-53	278-28-20	15.115	1150 - 1145
						倍面積	-432.918814		1080-00-00	59.103	
						面積	216.4594070	坪数	65.4789		

現地とは必ずしも一致しないことがあります。あくまで参考図としてご利用ください。  
資料（写し）によって発生した直接または間接の損失、損害等については市では一切の責任を負いません。



\*\* 座標面積成果表 \*\* 19-8

地番 (19-8 )

NO	点名	X	Y	緯距	経距	倍横距	倍積	方向角	内角	辺長	測線
1146		-75608.9560	9000.4330								
1147		-75614.0570	9009.9850	-5.1010	9.5520	9.5520	-48.72475200	118-06-12	269-58-58	10.829	1146 - 1147
1138		-75632.1760	9000.3160	-18.1190	-9.6690	9.4350	-170.95276500	208-05-10	214-01-59	20.537	1147 - 1138
9052		-75635.4550	8994.1180	-3.2790	-6.1980	-6.4320	21.09052800	242-07-09	202-23-01	7.012	1138 - 9052
1139		-75636.2490	8985.8680	-0.7940	-8.2500	-20.8800	16.57872000	264-30-10	303-35-02	8.288	9052 - 1139
1146		-75608.9560	9000.4330	27.2930	14.5650	-14.5650	-397.52254500	28-05-12	270-01-00	30.936	1139 - 1146
						倍面積	-579.530814		1260-00-00	77.602	
						面積	289.7654070	坪数	87.6540		

現地とは必ずしも一致しないことがあります。あくまで参考図としてご利用ください。  
資料（写し）によって発生した直接または間接の損失、損害等については市では一切の責任を負いません。

※ ※ 座標面積成果表 ※ ※ 19-9

地番 (19-9 )

NO	点名	X	Y	緯 距	経 距	倍横距	倍 積	方向角	内 角	辺 長	測 線
1147		-75614.0570	9009.9850								
1137		-75616.4470	9014.4610	-2.3900	4.4760	4.4760	-10.69764000	118-06-01	262-13-34	5.074	1147 - 1137
9050		-75622.7180	9012.1380	-6.2710	-2.3230	6.6290	-41.57045900	200-19-35	208-45-47	6.687	1137 - 9050
9051		-75630.9450	9002.6440	-8.2270	-9.4940	-5.1880	42.68167600	229-05-22	193-02-30	12.563	9050 - 9051
1138		-75632.1760	9000.3160	-1.2310	-2.3280	-17.0100	20.93931000	242-07-52	325-57-18	2.633	9051 - 1138
1147		-75614.0570	9009.9850	18.1190	9.6690	-9.6690	-175.19261100	28-05-10	270-00-51	20.537	1138 - 1147
						倍面積	-163.839724		1260-00-00	47.494	
						面 積	81.9198620	坪 数	24.7807		
				総 合 計 面 積			2808.6544035				

現地とは必ずしも一致しないことがあります。あくまで参考図としてご利用ください。  
資料（写し）によって発生した直接または間接の損失、損害等については市では一切の責任を負いません。