

君津市内箕輪一丁目

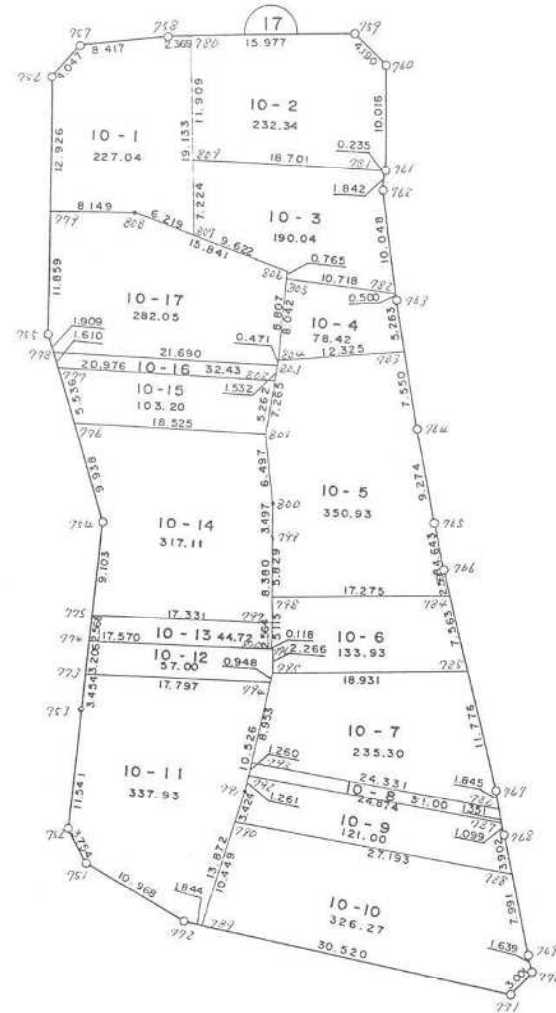
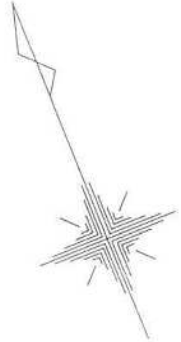

現地とは必ずしも一致しないことがあります。あくまで参考図としてご利用ください。
資料（写し）によって発生した直接または間接の損失、損害等については市では一切の責任を負いません。

内袋輪一丁目
 ** ** 座標面積成果表 ** ** 10-1

地番 (10-1)

NO	点名	X	Y	緯距	経距	倍横距	倍積	方向角	内角	辺長	測線
756		-75240.0080	9054.1700								
757		-75238.0380	9057.7050	1.9700	3.5350	3.5350	6.96395000	60-52-11	221-27-51	4.047	756 - 757
758		-75239.8360	9065.9280	-1.7980	8.2230	15.2930	-27.49681400	102-20-02	185-03-12	8.417	757 - 758
780		-75240.5440	9068.1890	-0.7080	2.2610	25.7770	-18.25011600	107-23-14	270-01-02	2.369	758 - 780
807		-75258.8010	9062.4660	-18.2570	-5.7230	22.3150	-407.40495500	197-24-16	291-32-20	19.133	780 - 807
808		-75254.8920	9057.6290	3.9090	-4.8370	11.7550	45.95029500	308-56-36	160-12-19	6.219	807 - 808
779		-75252.2190	9049.9310	2.6730	-7.6980	-0.7800	-2.08494000	289-08-55	269-59-44	8.149	808 - 779
756		-75240.0080	9054.1700	12.2110	4.2390	-4.2390	-51.76242900	19-08-39	221-43-32	12.926	779 - 756
						倍面積	-454.085009		1620-00-00	61.260	
						面積	227.0425045	坪数	68.6803		

現地とは必ずしも一致しないことがあります。あくまで参考図としてご利用ください。
 資料（写し）によって発生した直接または間接の損失、損害等については市では一切の責任を負いません。

** ** 座標面積成果表 ** ** 10-2

地番 (10-2)

NO	点名	X	Y	緯距	経距	倍横距	倍積	方向角	内角	辺長	測線
759		-75245.3150	9083.4370								
760		-75249.0300	9085.3740	-3.7150	1.9370	1.9370	-7.19595500	152-27-45	226-22-26	4.190	759 - 760
761		-75258.5100	9082.1400	-9.4800	-3.2340	0.6400	-6.06720000	198-50-11	185-46-07	10.016	760 - 761
781		-75258.7240	9082.0420	-0.2140	-0.0980	-2.6920	0.57608800	204-36-18	266-46-11	0.235	761 - 781
809		-75251.9080	9064.6270	6.8160	-17.4150	-20.2050	-137.71728000	291-22-29	266-01-43	18.701	781 - 809
780		-75240.5440	9068.1890	11.3640	3.5620	-34.0580	-387.03511200	17-24-12	269-58-16	11.909	809 - 780
759		-75245.3150	9083.4370	-4.7710	15.2480	-15.2480	72.74820800	107-22-28	225-05-17	15.977	780 - 759
						倍面積	-464.691251		1440-00-00	61.028	
						面積	232.3456255	坪数	70.2845		

現地とは必ずしも一致しないことがあります。あくまで参考図としてご利用ください。
資料（写し）によって発生した直接または間接の損失、損害等については市では一切の責任を負いません。

* * 座標面積成果表 * * 10-3

地番 (10-3)

NO	点名	X	Y	緯距	経距	倍横距	倍積	方向角	内角	辺長	測線
762		-75260.3990	9081.2760								
782		-75270.2450	9079.2720	-9.8460	-2.0040	-2.0040	19.73138400	191-30-16	284-29-30	10.048	762 - 782
805		-75265.5470	9069.6380	4.6980	-9.6340	-13.6420	-64.09011600	295-59-46	268-05-17	10.718	782 - 805
806		-75264.8490	9069.9500	0.6980	0.3120	-22.9640	-16.02887200	24-05-03	104-51-30	0.765	805 - 806
807		-75258.8010	9062.4660	6.0480	-7.4840	-30.1360	-182.26252800	308-56-33	248-27-51	9.622	806 - 807
809		-75251.9080	9064.6270	6.8930	2.1610	-35.4590	-244.41888700	17-24-24	273-58-05	7.224	807 - 809
781		-75258.7240	9082.0420	-6.8160	17.4150	-15.8830	108.25852800	111-22-29	273-12-02	18.701	809 - 781
762		-75260.3990	9081.2760	-1.6750	-0.7660	0.7660	-1.28305000	204-34-31	166-55-45	1.842	781 - 762
						倍面積	-380.093541		1620-00-00	58.920	
						面積	190.0467705	坪数	57.4891		

現地とは必ずしも一致しないことがあります。あくまで参考図としてご利用ください。
資料（写し）によって発生した直接または間接の損失、損害等については市では一切の責任を負いません。

** 座標面積成果表 ** 10-4

地番 (10-4)		X	Y	緯 距	経 距	倍緯距	倍 積	方向角	内 角	辺 長	測 線
763		-75270.7350	9079.1720								
783		-75275.9260	9078.3050	-5.1910	-0.8670	-0.8670	4.50059700	189-28-55	274-46-27	5.263	763 - 783
804		-75272.8910	9066.3600	3.0350	-11.9450	-13.6790	-41.51576500	284-15-22	279-47-51	12.325	783 - 804
805		-75265.5470	9069.6380	7.3440	3.2780	-22.3460	-164.10902400	24-03-13	271-56-33	8.042	804 - 805
782		-75270.2450	9079.2720	-4.6980	9.6340	-9.4340	44.32093200	115-59-46	255-32-19	10.718	805 - 782
763		-75270.7350	9079.1720	-0.4900	-0.1000	0.1000	-0.04900000	191-32-05	177-56-50	0.500	782 - 763
						倍面積	-156.852260		1260-00-00	36.848	
						面 積	78.4261300	坪 数	23.7239		

現地とは必ずしも一致しないことがあります。あくまで参考図としてご利用ください。
資料（写し）によって発生した直接または間接の損失、損害等については市では一切の責任を負いません。

* * 座標面積成果表 * * 10-5

地番 (10-5)

NO	点名	X	Y	緯距	経距	倍横距	倍積	方向角	内角	辺長	測線
764		-75283.3730	9077.0610								
765		-75292.5630	9075.8190	-9.1900	-1.2420	-1.2420	11.41398000	187-41-48	179-33-58	9.274	764 - 765
766		-75297.1690	9075.2320	-4.6060	-0.5870	-3.0710	14.14502600	187-15-46	178-10-17	4.643	765 - 766
784		-75299.7550	9074.9860	-2.5860	-0.2460	-3.9040	10.09574400	185-26-03	282-23-14	2.598	766 - 784
798		-75294.4680	9058.5400	5.2870	-16.4460	-20.5960	-108.89105200	287-49-17	271-16-32	17.275	784 - 798
799		-75288.9600	9060.4470	5.5080	1.9070	-35.1350	-193.52358000	19-05-49	178-32-43	5.829	798 - 799
800		-75285.6270	9061.5070	3.3330	1.0600	-32.1680	-107.21594400	17-38-32	174-48-40	3.497	799 - 800
801		-75279.2830	9062.9080	6.3440	1.4010	-29.7070	-188.46120800	12-27-12	195-55-05	6.497	800 - 801
804		-75272.8910	9066.3600	6.3920	3.4520	-24.8540	-158.86676800	28-22-17	255-53-05	7.265	801 - 804
783		-75275.9260	9078.3050	-3.0350	11.9450	-9.4570	28.70199500	104-15-22	265-13-39	12.325	804 - 783
764		-75283.3730	9077.0610	-7.4470	-1.2440	1.2440	-9.26406800	189-29-01	178-12-47	7.550	783 - 764
						倍面積	-701.865875		2160-00-00	76.753	
						面積	350.9329375	坪数	106.1572		

現地とは必ずしも一致しないことがあります。あくまで参考図としてご利用ください。
資料（写し）によって発生した直接または間接の損失、損害等については市では一切の責任を負いません。

** 座標面積成果表 ** 10-G

地番 (10-6)

NO	点名	X	Y	緯距	経距	倍横距	倍積	方向角	内角	辺長	測線
784		-75299.7550	9074.9860								
785		-75307.2840	9074.2710	-7.5290	-0.7150	-0.7150	5.38323500	185-25-30	282-23-27	7.563	784 - 785
795		-75301.4920	9056.2480	5.7920	-18.0230	-19.4530	-112.67177600	287-48-57	270-55-23	18.931	785 - 795
796		-75299.3460	9056.9760	2.1460	0.7280	-36.7480	-78.86120800	18-44-20	93-14-37	2.266	795 - 796
810		-75299.3020	9056.8670	0.0440	-0.1090	-36.1290	-1.58967600	291-58-57	267-06-28	0.118	796 - 810
798		-75294.4680	9058.5400	4.8340	1.6730	-34.5650	-167.08721000	19-05-25	268-43-52	5.115	810 - 798
784		-75299.7550	9074.9860	-5.2870	16.4460	-16.4460	86.95000200	107-49-17	257-36-13	17.275	798 - 784
						倍面積	-267.876633		1440-00-00	51.268	
						面積	133.9383165	坪数	40.5163		

現地とは必ずしも一致しないことがあります。あくまで参考図としてご利用ください。
資料（写し）によって発生した直接または間接の損失、損害等については市では一切の責任を負いません。

* * 座標面積成果表 * * 10-7

地番 (10-7)

NO	点名	X	Y	緯距	経距	倍緯距	倍積	方向角	内角	辺長	測線
767		-75319.0070	9073.1560								
786		-75320.8350	9072.9070	-1.8280	-0.2490	-0.2490	0.45517200	187-45-24	290-59-58	1.845	767 - 786
793		-75309.1300	9051.5770	11.7050	-21.3300	-21.8280	-255.49674000	298-45-22	272-41-30	24.331	786 - 793
795		-75301.4920	9056.2480	7.6380	4.6710	-38.4870	-293.96370600	31-26-52	256-22-05	8.953	793 - 795
785		-75307.2840	9074.2710	-5.7920	18.0230	-15.7930	91.47305600	107-48-57	257-37-02	18.931	795 - 785
767		-75319.0070	9073.1560	-11.7230	-1.1150	1.1150	-13.07114500	185-25-59	182-19-25	11.776	785 - 767
						倍面積	-470.603363		1260-00-00	65.836	
						面積	235.3016815	坪数	71.1787		

現地とは必ずしも一致しないことがあります。あくまで参考図としてご利用ください。
資料（写し）によって発生した直接または間接の損失、損害等については市では一切の責任を負いません。

** ** 座標面積成果表 ** ** 10-8

地番 (10-8)

NO	点名	X	Y	緯距	経距	倍横距	倍積	方向角	内角	辺長	測線
786		-75320.8350	9072.9070								
787		-75322.1740	9072.7240	-1.3390	-0.1830	-0.1830	0.24503700	187-46-56	290-58-50	1.351	786 - 787
792		-75310.2050	9050.9190	11.9690	-21.8050	-22.1710	-265.36469900	298-45-46	272-42-28	24.874	787 - 792
793		-75309.1300	9051.5770	1.0750	0.6580	-43.3180	-46.56685000	31-28-14	267-17-08	1.260	792 - 793
786		-75320.8350	9072.9070	-11.7050	21.3300	-21.3300	249.66765000	118-45-22	249-01-34	24.331	793 - 786
						倍面積	-62.018862		1080-00-00	51.816	
						面積	31.0094310	坪数	9.3803		

現地とは必ずしも一致しないことがあります。あくまで参考図としてご利用ください。
資料（写し）によって発生した直接または間接の損失、損害等については市では一切の責任を負いません。

** 座標面積成果表 ** 10-9

地番 (10-9)

NO	点名	X	Y	緯距	経距	倍横距	倍積	方向角	内角	辺長	測線
768		-75323.2630	9072.5760								
788		-75327.1345	9072.0880	-3.8715	-0.4880	-0.4880	1.88929200	187-11-03	291-34-30	3.902	768 - 788
790		-75314.0510	9048.2490	13.0835	-23.8390	-24.8150	-324.66705250	298-45-33	277-14-02	27.193	788 - 790
791		-75311.2810	9050.2610	2.7700	2.0120	-46.6420	-129.19834000	35-59-35	175-27-13	3.424	790 - 791
792		-75310.2050	9050.9190	1.0760	0.6580	-43.9720	-47.31387200	31-26-48	267-18-58	1.261	791 - 792
787		-75322.1740	9072.7240	-11.9690	21.8050	-21.5090	257.44122100	118-45-46	248-58-36	24.874	792 - 787
768		-75323.2630	9072.5760	-1.0890	-0.1480	0.1480	-0.16117200	187-44-22	179-26-41	1.099	787 - 768
						倍面積	-242.009923		1440-00-00	61.753	
						面積	121.0049615	坪数	36.6040		

現地とは必ずしも一致しないことがあります。あくまで参考図としてご利用ください。
資料（写し）によって発生した直接または間接の損失、損害等については市では一切の責任を負いません。

* * 座標面積成果表 * * 10-10

地番 (10-10)

NO	点名	X	Y	緯距	経距	倍横距	倍積	方向角	内角	辺長	測線
769		-75335.0630	9071.0880								
770		-75336.6950	9070.9370	-1.6320	-0.1510	-0.1510	0.24643200	185-17-10	235-45-27	1.639	769 - 770
771		-75338.1480	9068.3110	-1.4530	-2.6260	-2.9280	4.25438400	241-02-37	239-47-40	3.001	770 - 771
789		-75322.5030	9042.1060	15.6450	-26.2050	-31.7590	-496.86955500	300-50-17	275-10-19	30.520	771 - 789
790		-75314.0510	9048.2490	8.4520	6.1430	-51.8210	-437.99109200	36-00-36	262-44-57	10.449	789 - 790
788		-75327.1345	9072.0880	-13.0835	23.8390	-21.8390	285.73055650	118-45-33	248-25-46	27.193	790 - 788
769		-75335.0630	9071.0880	-7.9285	-1.0000	1.0000	-7.92850000	187-11-19	178-05-51	7.991	788 - 769
						倍面積	-652.557774		1440-00-00	80.793	
						面積	326.2788870	坪数	98.6993		

現地とは必ずしも一致しないことがあります。あくまで参考図としてご利用ください。
資料（写し）によって発生した直接または間接の損失、損害等については市では一切の責任を負いません。

** 座標面積成果表 ** 10-11

地番 (10-11)

NO	点名	X	Y	緯距	経距	倍横距	倍積	方向角	内角	辺長	測線
751		-75313.2620	9033.3480								
752		-75309.5460	9032.8170	3.7160	-0.5310	-0.5310	-1.97319600	351-52-04	213-10-03	3.754	751 - 752
753		-75299.0890	9037.7010	10.4570	4.8840	3.8220	39.96665400	25-02-07	179-24-21	11.541	752 - 753
773		-75295.9448	9039.1300	3.1442	1.4290	10.1350	31.86646700	24-26-28	266-29-04	3.454	753 - 773
794		-75302.3010	9055.7530	-6.3562	16.6230	28.1870	-179.16220940	110-55-32	280-31-25	17.797	773 - 794
791		-75311.2810	9050.2610	-8.9800	-5.4920	39.3180	-353.07564000	211-26-57	184-33-24	10.526	794 - 791
789		-75322.5030	9042.1060	-11.2220	-8.1550	25.6710	-288.07996200	216-00-21	264-51-24	13.872	791 - 789
772		-75321.5570	9040.5230	0.9460	-1.5830	15.9330	15.07261800	300-51-45	198-16-42	1.844	789 - 772
751		-75313.2620	9033.3480	8.2950	-7.1750	7.1750	59.51662500	319-08-27	212-43-37	10.968	772 - 751
						倍面積	-675.868643		1800-00-00	73.756	
						面積	337.9343215	坪数	102.2251		

現地とは必ずしも一致しないことがあります。あくまで参考図としてご利用ください。
資料（写し）によって発生した直接または間接の損失、損害等については市では一切の責任を負いません。

** 座標面積成果表 ** 10-12

地番 (10-12)

NO	点名	X	Y	緯距	経距	倍横距	倍積	方向角	内角	辺長	測線
773		-75295.9448	9039.1300								
774		-75293.0260	9040.4560	2.9188	1.3260	1.3260	3.87032880	24-25-56	266-29-45	3.206	773 - 774
810		-75299.3020	9056.8670	-6.2760	16.4110	19.0630	-119.63938800	110-55-41	181-03-16	17.570	774 - 810
796		-75299.3460	9056.9760	-0.0440	0.1090	35.5830	-1.56565200	111-58-57	266-45-23	0.118	810 - 796
795		-75301.4920	9056.2480	-2.1460	-0.7280	34.9640	-75.03274400	198-44-20	192-43-20	2.266	796 - 795
794		-75302.3010	9055.7530	-0.8090	-0.4950	33.7410	-27.29646900	211-27-40	259-27-52	0.948	795 - 794
773		-75295.9448	9039.1300	6.3562	-16.6230	16.6230	105.65911260	290-55-32	273-30-24	17.797	794 - 773
						倍面積	-114.004811		1440-00-00	41.905	
						面積	57.0024055	坪数	17.2432		

現地とは必ずしも一致しないことがあります。あくまで参考図としてご利用ください。
資料（写し）によって発生した直接または間接の損失、損害等については市では一切の責任を負いません。

* * 座標面積成果表 * * 10-13

地番 (10-13)

NO	点名	X	Y	緯距	経距	倍横距	倍積	方向角	内角	辺長	測線
774		-75293.0260	9040.4560								
775		-75290.6880	9041.5180	2.3380	1.0620	1.0620	2.48295600	24-25-45	266-30-00	2.568	774 - 775
797		-75296.8790	9057.7060	-6.1910	16.1880	18.3120	-113.36959200	110-55-45	268-10-12	17.331	775 - 797
810		-75299.3020	9056.8670	-2.4230	-0.8390	33.6610	-81.56060300	199-05-57	271-49-44	2.564	797 - 810
774		-75293.0260	9040.4560	6.2760	-16.4110	16.4110	102.99543600	290-55-41	273-30-04	17.570	810 - 774
						倍面積	-89.451803		1080-00-00	40.033	
						面積	44.7259015	坪数	13.5295		

現地とは必ずしも一致しないことがあります。あくまで参考図としてご利用ください。
資料（写し）によって発生した直接または間接の損失、損害等については市では一切の責任を負いません。

** 座標面積成果表 ** 10-14

地番 (10-14)	NO	点名	X	Y	緯 距	経 距	倍横距	倍 積	方向角	内 角	辺 長	測 線
	754		-75282.4000	9045.2840								
	776		-75272.4700	9045.6810	9.9300	0.3970	0.3970	3.94221000	2-17-22	289-17-19	9.938	754 - 776
	801		-75279.2830	9062.9080	-6.8130	17.2270	18.0210	-122.77707300	111-34-41	260-52-31	18.525	776 - 801
	800		-75285.6270	9061.5070	-6.3440	-1.4010	33.8470	-214.72536800	192-27-12	185-11-20	6.497	801 - 800
	799		-75288.9600	9060.4470	-3.3330	-1.0600	31.3860	-104.60953800	197-38-32	181-27-00	3.497	800 - 799
	797		-75296.8790	9057.7060	-7.9190	-2.7410	27.5850	-218.44561500	199-05-32	271-50-13	8.380	799 - 797
	775		-75290.6880	9041.5180	6.1910	-16.1880	8.6560	53.58929600	290-55-45	273-30-27	17.331	797 - 775
	754		-75282.4000	9045.2840	8.2880	3.7660	-3.7660	-31.21260800	24-26-12	157-51-10	9.103	775 - 754
							倍面積	-634.238696		1620-00-00	73.271	
							面 積	317.1193480	坪 数	95.9286		

現地とは必ずしも一致しないことがあります。あくまで参考図としてご利用ください。
資料（写し）によって発生した直接または間接の損失、損害等については市では一切の責任を負いません。

** 座標面積成果表 ** 10-15

地番 (10-15)

NO	点名	X	Y	緯距	経距	倍横距	倍積	方向角	内角	辺長	測線
776		-75272.4700	9045.6810								
777		-75266.9380	9045.9020	5.5320	0.2210	0.2210	1.22257200	2-17-16	289-17-31	5.536	776 - 777
802		-75274.6530	9065.4080	-7.7150	19.5060	19.9480	-153.89882000	111-34-47	276-47-15	20.976	777 - 802
801		-75279.2830	9062.9080	-4.6300	-2.5000	36.9540	-171.09702000	208-22-02	263-12-39	5.262	802 - 801
776		-75272.4700	9045.6810	6.8130	-17.2270	17.2270	117.36755100	291-34-41	250-42-35	18.525	801 - 776
						倍面積	-206.405717		1080-00-00	50.299	
						面積	103.2028585	坪数	31.2188		

現地とは必ずしも一致しないことがあります。あくまで参考図としてご利用ください。
資料（写し）によって発生した直接または間接の損失、損害等については市では一切の責任を負いません。

** 座標面積成果表 ** 10-16

地番 (10-16)

NO	点名	X	Y	緯距	経距	倍横距	倍積	方向角	内角	辺長	測線
777		-75266.9380	9045.9020								
778		-75265.3290	9045.9660	1.6090	0.0640	0.0640	0.10297600	2-16-40	289-17-53	1.610	777 - 778
803		-75273.3050	9066.1360	-7.9760	20.1700	20.2980	-161.89684800	111-34-33	276-47-45	21.690	778 - 803
802		-75274.6530	9065.4080	-1.3480	-0.7280	39.7400	-53.56952000	208-22-18	263-12-29	1.532	803 - 802
777		-75266.9380	9045.9020	7.7150	-19.5060	19.5060	150.48879000	291-34-47	250-41-53	20.976	802 - 777
						倍面積	-64.874602		1080-00-00	45.808	
						面積	32.4373010	坪数	9.8122		

現地とは必ずしも一致しないことがあります。あくまで参考図としてご利用ください。
資料（写し）によって発生した直接または間接の損失、損害等については市では一切の責任を負いません。

** 座標面積成果表 ** 10-17

地番 (10-17)

NO	点名	X	Y	總距	経距	倍横距	倍積	方向角	内角	辺長	測線
755		-75263.4220	9046.0420								
779		-75252.2190	9049.9310	11.2030	3.8890	3.8890	43.56846700	19-08-38	270-00-17	11.859	755 - 779
808		-75254.8920	9057.6290	-2.6730	7.6980	15.4760	-41.36734800	109-08-55	199-47-39	8.149	779 - 808
806		-75264.8490	9069.9500	-9.9570	12.3210	35.4950	-353.42371500	128-56-34	255-06-49	15.841	808 - 806
804		-75272.8910	9066.3600	-8.0420	-3.5900	44.2260	-355.66549200	204-03-23	184-21-35	8.807	806 - 804
803		-75273.3050	9066.1360	-0.4140	-0.2240	40.4120	-16.73056800	208-24-58	263-09-35	0.471	804 - 803
778		-75265.3290	9045.9660	7.9760	-20.1700	20.0180	159.66356800	291-34-33	250-42-23	21.690	803 - 778
755		-75263.4220	9046.0420	1.9070	0.0760	-0.0760	-0.14493200	2-16-56	196-51-42	1.909	778 - 755
						倍面積	-564.100020		1620-00-00	68.726	
						面積	282.0500100	坪数	85.3201		
				総合計面積			3100.7993915				

現地とは必ずしも一致しないことがあります。あくまで参考図としてご利用ください。
資料（写し）によって発生した直接または間接の損失、損害等については市では一切の責任を負いません。