

君津市内箕輪一丁目

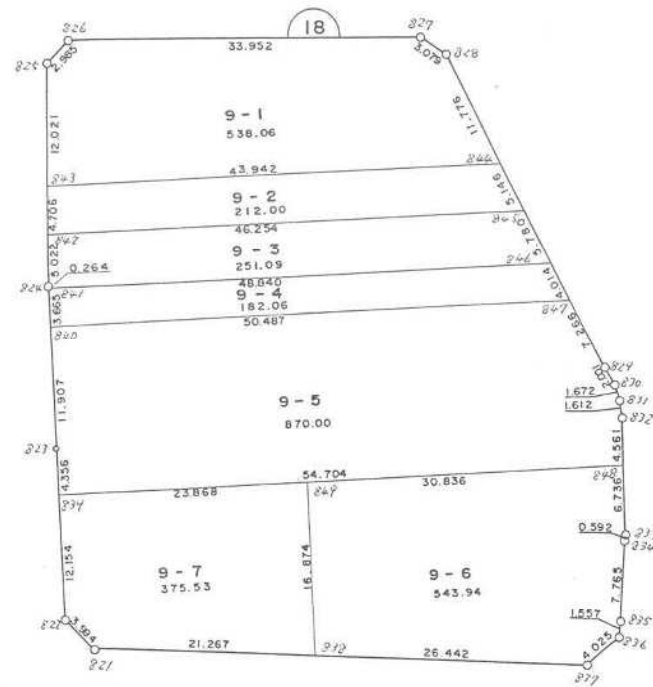
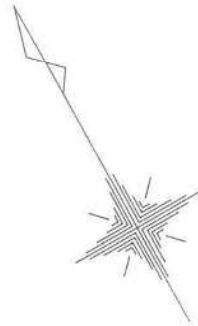

現地とは必ずしも一致しないことがあります。あくまで参考図としてご利用ください。
資料（写し）によって発生した直接または間接の損失、損害等については市では一切の責任を負いません。

※ ※ 座標面積成果表 ※ ※ 9-1

地番(9-1)

NO	点名	X	Y	緯距	経距	倍緯距	倍積	方向角	内角	辺長	測線
825		-75326.4900	9036.8670								
826		-75325.7540	9039.7600	0.7360	2.8930	2.8930	2.12924800	75-43-35	225-06-27	2.985	825 - 826
827		-75343.1560	9068.9130	-17.4020	29.1530	34.9390	-608.00847800	120-50-02	214-00-27	33.952	826 - 827
828		-75345.9430	9070.2220	-2.7870	1.3090	65.4010	-182.27258700	154-50-29	209-32-49	3.079	827 - 828
844		-75357.6840	9069.3210	-11.7410	-0.9010	65.8090	-772.66346900	184-23-18	294-00-20	11.776	828 - 844
843		-75336.7880	9030.6650	20.8960	-38.6560	26.2520	548.56179200	298-23-38	272-39-53	43.942	844 - 843
825		-75326.4900	9036.8670	10.2980	6.2020	-6.2020	-63.86819600	31-03-31	224-40-04	12.021	843 - 825
						倍面積	-1076.121690		1440-00-00	107.755	
						面積	538.0608450	坪数	162.7634		

現地とは必ずしも一致しないことがあります。あくまで参考図としてご利用ください。
資料(写し)によって発生した直接または間接の損失、損害等については市では一切の責任を負いません。

** 座標面積成果表 ** 9-2

地番 (9-2)

NO	点名	X	Y	緯距	経距	倍横距	倍積	方向角	内角	辺長	測線
842		-75340.8200	9028.2380								
843		-75336.7880	9030.6650	4.0320	2.4270	2.4270	9.78566400	31-02-43	267-20-55	4.706	842 - 843
844		-75357.6840	9069.3210	-20.8960	38.6560	43.5100	-909.18496000	118-23-38	245-59-10	43.942	843 - 844
845		-75362.8150	9068.9280	-5.1310	-0.3930	81.7730	-419.57726300	184-22-48	294-00-48	5.146	844 - 845
842		-75340.8200	9028.2380	21.9950	-40.6900	40.6900	894.97655000	298-23-36	272-39-07	46.254	845 - 842
						倍面積	-424.000009		1080-00-00	100.048	
						面積	212.0000045	坪数	64.1300		

現地とは必ずしも一致しないことがあります。あくまで参考図としてご利用ください。
資料（写し）によって発生した直接または間接の損失、損害等については市では一切の責任を負いません。

* * 座標面積成果表 * * 9-3

地番 (9-3)

NO	点名	X	Y	緯距	経距	倍緯距	倍積	方向角	内角	辺長	測線
824		-75345.1220	9025.6470								
842		-75340.8200	9028.2380	4.3020	2.5910	2.5910	11.14648200	31-03-35	267-20-01	5.022	824 - 842
845		-75362.8150	9068.9280	-21.9950	40.6900	45.8720	-1008.95464000	118-23-36	245-59-33	46.254	842 - 845
846		-75368.5780	9068.4860	-5.7630	-0.4420	86.1200	-496.30956000	184-23-09	294-00-25	5.780	845 - 846
841		-75345.3540	9025.5210	23.2240	-42.9650	42.7130	991.96671200	298-23-34	270-06-50	48.840	846 - 841
824		-75345.1220	9025.6470	0.2320	0.1260	-0.1260	-0.02923200	28-30-24	182-33-11	0.264	841 - 824
						倍面積	-502.180238		1260-00-00	106.160	
						面積	251.0901190	坪数	75.9547		

現地とは必ずしも一致しないことがあります。あくまで参考図としてご利用ください。
資料（写し）によって発生した直接または間接の損失、損害等については市では一切の責任を負いません。

** 座標面積成果表 ** 9-4

地番 (9-4)

NO	点名	X	Y	緯距	経距	倍横距	倍積	方向角	内角	辺長	測線
840		-75348.5710	9023.7650								
841		-75345.3540	9025.5210	3.2170	1.7560	1.7560	5.64905200	28-37-41	269-45-53	3.665	840 - 841
846		-75368.5780	9068.4860	-23.2240	42.9650	46.4770	-1079.38184800	118-23-34	246-00-29	48.840	841 - 846
847		-75372.5800	9068.1780	-4.0020	-0.3080	89.1340	-356.71426800	184-24-03	293-59-39	4.014	846 - 847
840		-75348.5710	9023.7650	24.0090	-44.4130	44.4130	1066.31171700	298-23-42	270-13-59	50.487	847 - 840
						倍面積	-364.135347		1080-00-00	107.006	
						面積	182.0676735	坪数	55.0754		

現地とは必ずしも一致しないことがあります。あくまで参考図としてご利用ください。
資料（写し）によって発生した直接または間接の損失、損害等については市では一切の責任を負いません。

※ ※ 座標面積成果表 ※ ※ 9-5

地番 (9-5)

NO	点名	X	Y	緯距	経距	倍横距	倍積	方向角	内角	辺長	測線
823		-75359.0230	9018.0610								
840		-75348.5710	9023.7650	10.4520	5.7040	5.7040	59.61820800	28-37-22	269-46-20	11.907	823 - 840
847		-75372.5800	9068.1780	-24.0090	44.4130	55.8210	-1340.20638900	118-23-42	245-59-36	50.487	840 - 847
829		-75379.8250	9067.6220	-7.2450	-0.5560	99.6780	-722.16711000	184-23-18	181-24-18	7.266	847 - 829
830		-75381.8160	9067.4200	-1.9910	-0.2020	98.9200	-196.94972000	185-47-36	186-46-48	2.001	829 - 830
831		-75383.4480	9067.0560	-1.6320	-0.3640	98.3540	-160.51372800	192-34-24	191-19-14	1.672	830 - 831
832		-75384.9220	9066.4030	-1.4740	-0.6530	97.3370	-143.47473800	203-53-38	186-14-26	1.612	831 - 832
848		-75388.8670	9064.1130	-3.9450	-2.2900	94.3940	-372.38433000	210-08-04	268-15-28	4.561	832 - 848
839		-75362.8550	9015.9890	26.0120	-48.1240	43.9800	1144.00776000	298-23-32	270-00-30	54.704	848 - 839
823		-75359.0230	9018.0610	3.8320	2.0720	-2.0720	-7.93990400	28-24-02	180-13-20	4.356	839 - 823
						倍面積	-1740.009951		1980-00-00	138.566	
						面積	870.0049755	坪数	263.1765		

現地とは必ずしも一致しないことがあります。あくまで参考図としてご利用ください。
資料（写し）によって発生した直接または間接の損失、損害等については市では一切の責任を負いません。

* * 座標面積成果表 * * 9-6

地番 (9-6)

NO	点名	X	Y	緯距	経距	倍横距	倍積	方向角	内角	辺長	測線
833		-75394.6910	9060.7290								
834		-75395.1960	9060.4200	-0.5050	-0.3090	-0.3090	0.15604500	211-27-42	183-02-20	0.592	833 - 834
835		-75401.5950	9056.0220	-6.3990	-4.3980	-5.0160	32.09738400	214-30-02	182-43-21	7.765	834 - 835
836		-75402.8350	9055.0800	-1.2400	-0.9420	-10.3560	12.84144000	217-13-23	223-21-16	1.557	835 - 836
837		-75403.4940	9051.1090	-0.6590	-3.9710	-15.2690	10.06227100	260-34-39	222-32-17	4.025	836 - 837
838		-75389.0480	9028.9620	14.4460	-22.1470	-41.3870	-597.87660200	303-06-56	265-16-41	26.442	837 - 838
849		-75374.2040	9036.9860	14.8440	8.0240	-55.5100	-823.99044000	28-23-37	269-59-56	16.874	838 - 849
848		-75388.8670	9064.1130	-14.6630	27.1270	-20.3590	298.52401700	118-23-33	271-45-57	30.836	849 - 848
833		-75394.6910	9060.7290	-5.8240	-3.3840	3.3840	-19.70841600	210-09-30	181-18-12	6.736	848 - 833
						倍面積	-1087.894301		1800-00-00	94.827	
						面積	543.9471505	坪数	164.5440		

現地とは必ずしも一致しないことがあります。あくまで参考図としてご利用ください。
資料（写し）によって発生した直接または間接の損失、損害等については市では一切の責任を負いません。

** 座標面積成果表 ** 9-7

地番 (9-7)

NO	点名	X	Y	緯距	経距	倍横距	倍積	方向角	内角	辺長	測線
821		-75377.4290	9011.1490								
822		-75373.5470	9010.2090	3.8820	-0.9400	-0.9400	-3.64908000	346-23-18	222-00-25	3.994	821 - 822
839		-75362.8550	9015.9890	10.6920	5.7800	3.9000	41.69880000	28-23-43	269-59-46	12.154	822 - 839
849		-75374.2040	9036.9860	-11.3490	20.9970	30.6770	-348.15327300	118-23-29	270-00-08	23.868	839 - 849
838		-75389.0480	9028.9620	-14.8440	-8.0240	43.6500	-647.94060000	208-23-37	274-43-19	16.874	849 - 838
821		-75377.4290	9011.1490	11.6190	-17.8130	17.8130	206.96924700	303-06-56	223-16-22	21.267	838 - 821
						倍面積	-751.074906		1260-00-00	78.157	
						面積	375.5374530	坪数	113.6000		
				総合計面積			2972.7082210				

現地とは必ずしも一致しないことがあります。あくまで参考図としてご利用ください。
資料（写し）によって発生した直接または間接の損失、損害等については市では一切の責任を負いません。