

君津市 中野 地区 画地原子

10 街区 日付 平成2年7月24日

街区面積 7434.816
 合計面積 7434.828
 縮尺 1:600

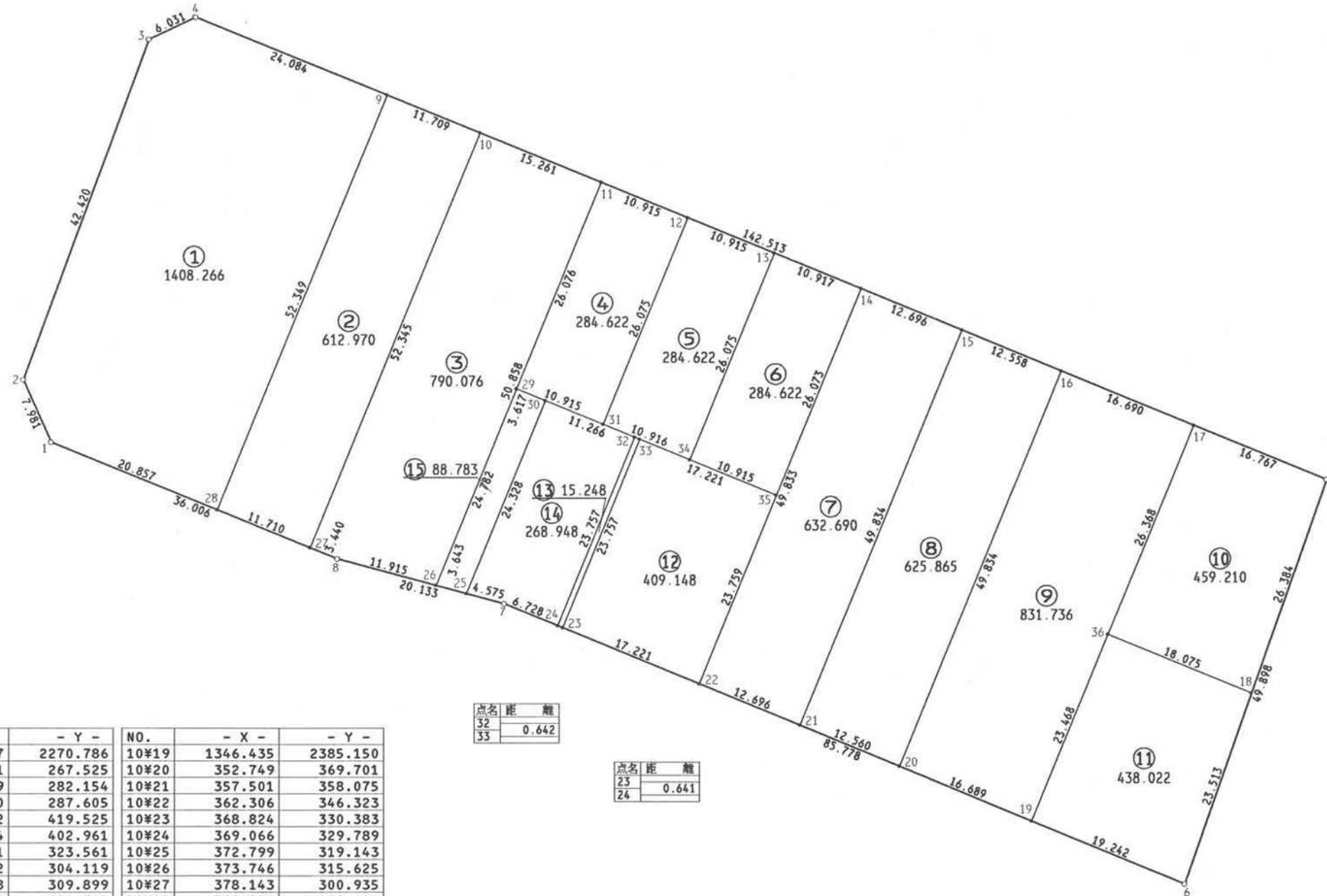
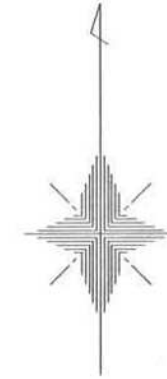

| NO. | - X - | - Y - | NO. | - X - | - Y - |
|-------|----------|----------|-------|----------|----------|
| 10#1 | 1390.457 | 2270.786 | 10#19 | 1346.435 | 2385.150 |
| 10#2 | 397.741 | 267.525 | 10#20 | 352.749 | 369.701 |
| 10#3 | 437.559 | 282.154 | 10#21 | 357.501 | 358.075 |
| 10#4 | 440.140 | 287.605 | 10#22 | 362.306 | 346.323 |
| 10#5 | 386.222 | 419.525 | 10#23 | 368.824 | 330.383 |
| 10#6 | 339.154 | 402.961 | 10#24 | 369.066 | 329.789 |
| 10#7 | 371.611 | 323.561 | 10#25 | 372.799 | 319.143 |
| 10#8 | 376.842 | 304.119 | 10#26 | 373.746 | 315.625 |
| 10#9 | 431.028 | 309.899 | 10#27 | 378.143 | 300.935 |
| 10#10 | 426.598 | 320.738 | 10#28 | 382.570 | 290.094 |
| 10#11 | 420.824 | 334.865 | 10#29 | 396.686 | 325.000 |
| 10#12 | 416.694 | 344.969 | 10#30 | 395.318 | 328.348 |
| 10#13 | 412.565 | 355.073 | 10#31 | 392.557 | 335.104 |
| 10#14 | 408.434 | 365.178 | 10#32 | 391.057 | 338.777 |
| 10#15 | 403.630 | 376.930 | 10#33 | 390.815 | 339.372 |
| 10#16 | 398.879 | 388.555 | 10#34 | 388.428 | 345.209 |
| 10#17 | 392.566 | 404.005 | 10#35 | 384.299 | 355.313 |
| 10#18 | 361.334 | 410.766 | 10#36 | 368.158 | 394.029 |

| | |
|----|-------|
| 点名 | 距離 |
| 32 | 0.642 |
| 33 | |

| | |
|----|-------|
| 点名 | 距離 |
| 23 | 0.641 |
| 24 | |

現地とは必ずしも一致しないことがあります。
 あくまで参考図としてご利用ください。
 資料(写し)によって発生した
 直接または間接の損失、損害等については
 市では一切の責任を負いません。