

君津市 中野 地区 画地原子

48 街区

日付 平成2年7月24日

街区面積 3372.205
合計面積 3372.172
縮尺 1:400

NO.	- X -	- Y -	NO.	- X -	- Y -
48#17	1155.449	3052.328	48#39	1179.870	3050.925
48#18	154.047	051.482	48#40	161.283	041.251
48#19	140.968	043.441	48#41	159.833	040.496
48#20	135.232	039.900	48#42	105.076	2995.252
48#21	113.110	038.385	48#43	110.004	997.459
48#22	092.821	039.912	48#44	115.319	3010.550
48#23	088.858	036.469	48#45	106.175	006.799
48#24	091.660	032.889	48#46	101.181	004.750
48#25	092.203	032.151	48#47	092.063	001.010
48#26	095.951	036.309			
48#27	101.853	041.015			

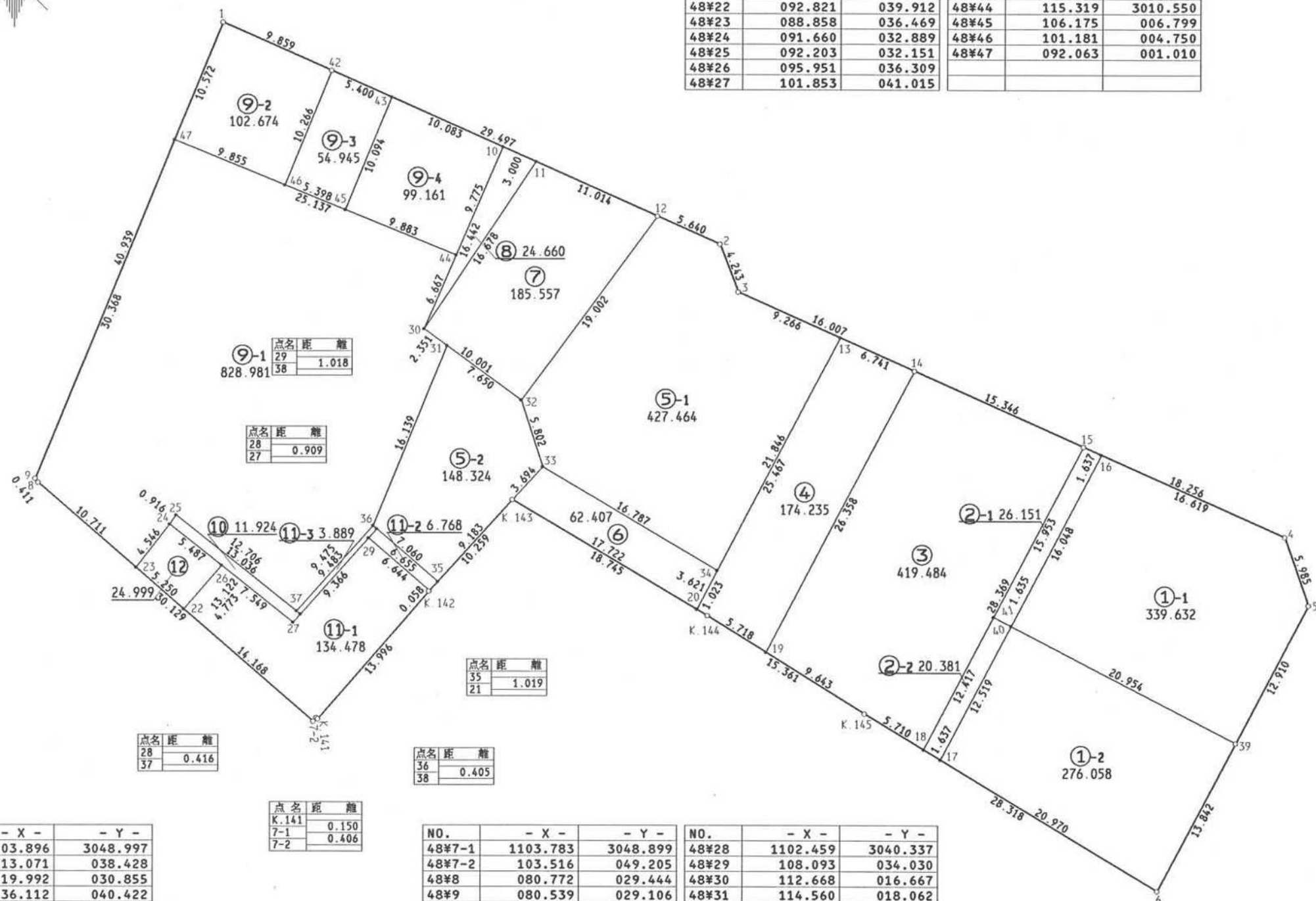
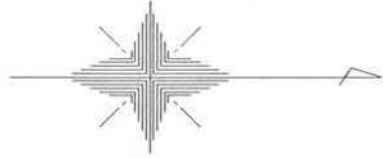

NO.	- X -	- Y -
K.141	1103.896	3048.997
K.142	113.071	038.428
K.143	119.992	030.855
K.144	136.112	040.422
K.145	149.158	048.532
48#1	096.075	2991.229
48#2	137.139	3009.624
48#3	138.651	013.588
48#4	183.934	033.850
48#5	185.892	039.506
48#6	173.403	063.163

点名	距離
K.141	0.150
7-1	0.406
7-2	

NO.	- X -	- Y -
48#7-1	1103.783	3048.899
48#7-2	103.516	049.205
48#8	080.772	029.444
48#9	080.539	029.106
48#10	119.206	001.581
48#11	121.944	002.807
48#12	131.996	007.309
48#13	147.109	017.372
48#14	153.262	020.126
48#15	167.274	026.385
48#16	168.768	027.055

NO.	- X -	- Y -
48#28	1102.459	3040.337
48#29	108.093	034.030
48#30	112.668	016.667
48#31	114.560	018.062
48#32	120.717	022.602
48#33	122.484	028.128
48#34	136.920	036.696
48#35	113.797	037.633
48#36	108.465	033.006
48#37	102.139	040.071
48#38	108.771	033.271

現地とは必ずしも一致しないことがあります。
あくまで参考図としてご利用ください。
資料(写し)によって発生した
直接または間接の損失、損害等については
市では一切の責任を負いません。