

38 街区

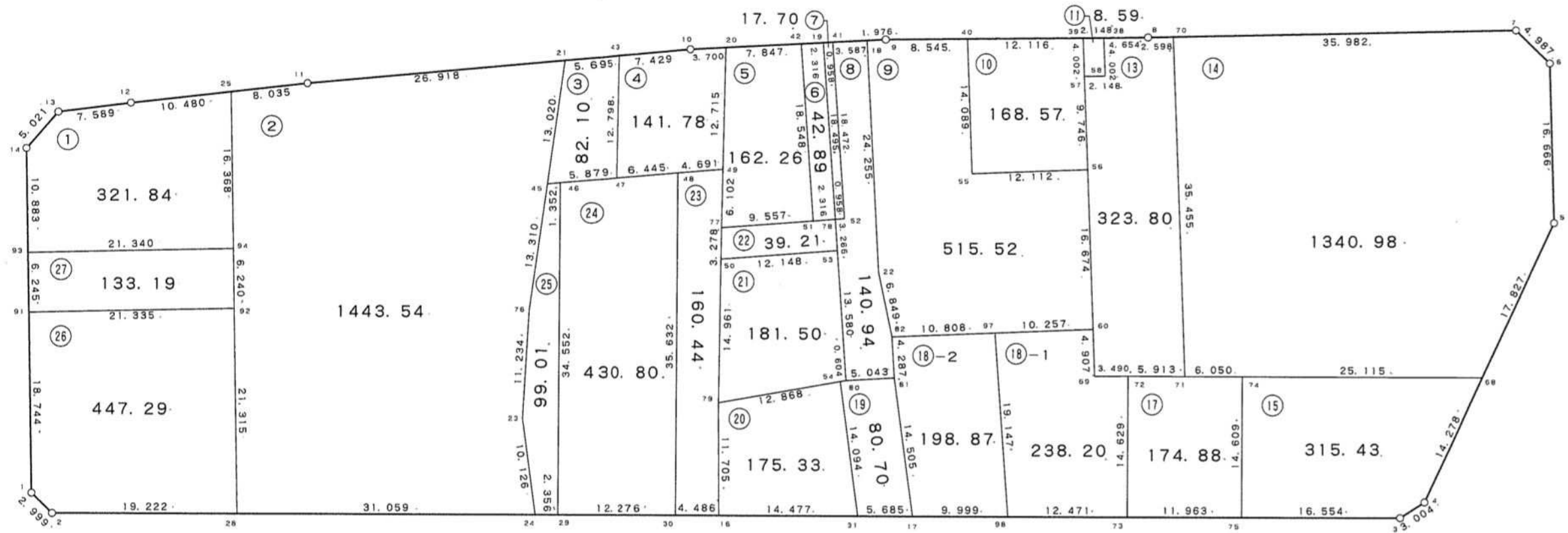

現地とは必ずしも一致しないことがあります。あくまで参考図としてご利用ください。
資料（写し）によって発生した直接または間接の損失、損害等について市では一切の責任を負いません。

現場名:君津市常代土地区画整理事業 出来形確認測量

倍横距法面積計算書

地番 38-1

| 点名 | X | Y | 距離 | 方向角 | 緯距 | 経距 | 倍横距 | 倍面積 |
|-------|------------|----------|--------|--------------|---------|--------|---------|------------|
| 38-13 | -76981.283 | 8096.055 | 5.021 | 259° 32' 50" | 3.956 | -6.476 | -6.476 | -25.619056 |
| 38-14 | -76982.194 | 8091.117 | 10.883 | 217° 26' 22" | -0.911 | -4.938 | -17.890 | 16.297790 |
| 38-93 | -76990.835 | 8084.501 | 21.340 | 127° 26' 00" | -8.641 | -6.616 | -29.444 | 254.425604 |
| 38-94 | -77003.806 | 8101.446 | 16.368 | 37° 28' 24" | -12.971 | 16.945 | -19.115 | 247.940665 |
| 38-25 | -76990.816 | 8111.404 | 10.480 | 302° 09' 03" | 12.990 | 9.958 | 7.788 | 101.166120 |
| 38-12 | -76985.239 | 8102.531 | 7.589 | 301° 25' 10" | 5.577 | -8.873 | 8.873 | 49.484721 |
| | | | | | | | 倍面積 | 643.695844 |
| | | | | | | | 面積 | 321.84 |

倍横距法面積計算書

地番 38-2

| 点名 | X | Y | 距離 | 方向角 | 緯距 | 経距 | 倍横距 | 倍面積 |
|-------|------------|----------|--------|--------------|---------|---------|---------|-------------|
| 38-25 | -76990.816 | 8111.404 | 16.368 | 217° 28' 24" | 4.276 | -6.803 | -6.803 | -29.089628 |
| 38-94 | -77003.806 | 8101.446 | 6.240 | 217° 28' 20" | -12.990 | -9.958 | -23.564 | 306.096360 |
| 38-92 | -77008.758 | 8097.650 | 21.315 | 217° 28' 27" | -4.952 | -3.796 | -37.318 | 184.798736 |
| 38-28 | -77025.674 | 8084.682 | 31.059 | 128° 42' 33" | -16.916 | -12.968 | -54.082 | 914.851112 |
| 38-24 | -77045.097 | 8108.918 | 10.126 | 30° 45' 43" | -19.423 | 24.236 | -42.814 | 831.576322 |
| 38-23 | -77036.396 | 8114.097 | 11.234 | 41° 50' 34" | 8.701 | 5.179 | -13.399 | -116.584699 |
| 38-76 | -77028.027 | 8121.591 | 13.310 | 46° 27' 29" | 8.369 | 7.494 | -0.726 | -6.075894 |
| 38-45 | -77018.858 | 8131.239 | 13.020 | 46° 31' 07" | 9.169 | 9.648 | 16.416 | 150.518304 |
| 38-21 | -77009.899 | 8140.686 | 26.918 | 303° 22' 23" | 8.959 | 9.447 | 35.511 | 318.143049 |
| 38-11 | -76995.092 | 8118.207 | 8.035 | 302° 09' 05" | 14.807 | -22.479 | 22.479 | 332.846553 |
| | | | | | | | 倍面積 | 2887.080215 |
| | | | | | | | 面積 | 1443.54 |

現地とは必ずしも一致しないことがあります。あくまで参考図としてご利用ください。
資料（写し）によって発生した直接または間接の損失、損害等について市では一切の責任を負いません。

現場名:君津市常代土地区画整理事業 出来形確認測量

倍横距法面積計算書

| 地番 | 38-6 | | | | | | | |
|-------|------------|----------|--------|--------------|---------|---------|---------|-------------|
| 点名 | X | Y | 距離 | 方向角 | 緯距 | 経距 | 倍横距 | 倍面積 |
| 38-51 | -77039.112 | 8150.521 | 2.316 | 124° 13' 55" | -15.278 | -10.518 | -10.518 | 160.694004 |
| 38-78 | -77040.415 | 8152.436 | 18.495 | 34° 32' 36" | -1.303 | 1.915 | -19.121 | 24.914663 |
| 38-19 | -77025.181 | 8162.923 | 2.316 | 305° 33' 49" | 15.234 | 10.487 | -6.719 | -102.357246 |
| 38-42 | -77023.834 | 8161.039 | 18.548 | 214° 32' 42" | 1.347 | -1.884 | 1.884 | 2.537748 |
| | | | | | | | 倍面積 | 85.789169 |
| | | | | | | | 面積 | 42.89 |

倍横距法面積計算書

| 地番 | 38-7 | | | | | | | |
|-------|------------|----------|--------|--------------|---------|---------|--------|-------------|
| 点名 | X | Y | 距離 | 方向角 | 緯距 | 経距 | 倍横距 | 倍面積 |
| 38-41 | -77025.738 | 8163.702 | 0.958 | 305° 33' 56" | 15.216 | 10.474 | 10.474 | 159.372384 |
| 38-19 | -77025.181 | 8162.923 | 18.495 | 214° 32' 36" | 0.557 | -0.779 | 20.169 | 11.234133 |
| 38-78 | -77040.415 | 8152.436 | 0.958 | 124° 14' 15" | -15.234 | -10.487 | 8.903 | -135.628302 |
| 38-52 | -77040.954 | 8153.228 | 18.472 | 34° 32' 30" | -0.539 | 0.792 | -0.792 | 0.426888 |
| | | | | | | | 倍面積 | 35.405103 |
| | | | | | | | 面積 | 17.70 |

倍横距法面積計算書

| 地番 | 38-8 | | | | | | | |
|-------|------------|----------|--------|--------------|---------|---------|---------|-------------|
| 点名 | X | Y | 距離 | 方向角 | 緯距 | 経距 | 倍横距 | 倍面積 |
| 38-18 | -77027.824 | 8166.620 | 3.587 | 305° 33' 36" | 19.761 | 14.064 | 14.064 | 277.918704 |
| 38-41 | -77025.738 | 8163.702 | 18.472 | 214° 32' 30" | 2.086 | -2.918 | 25.210 | 52.588060 |
| 38-52 | -77040.954 | 8153.228 | 0.958 | 304° 14' 15" | -15.216 | -10.474 | 11.818 | -179.822688 |
| 38-78 | -77040.415 | 8152.436 | 3.266 | 214° 30' 27" | 0.539 | -0.792 | 0.552 | 0.297528 |
| 38-53 | -77043.106 | 8150.586 | 13.580 | 214° 30' 54" | -2.691 | -1.850 | -2.090 | 5.624190 |
| 38-80 | -77054.296 | 8142.891 | 5.043 | 125° 16' 53" | -11.190 | -7.695 | -11.635 | 130.195650 |
| 38-81 | -77057.209 | 8147.008 | 4.287 | 34° 59' 16" | -2.913 | 4.117 | -15.213 | 44.315469 |
| 38-82 | -77053.697 | 8149.466 | 6.849 | 26° 49' 10" | 3.512 | 2.458 | -8.638 | -30.336656 |
| 38-22 | -77047.585 | 8152.556 | 24.255 | 35° 26' 23" | 6.112 | 3.090 | -3.090 | -18.886080 |
| | | | | | | | 倍面積 | 281.894177 |
| | | | | | | | 面積 | 140.94 |

現地とは必ずしも一致しないことがあります。あくまで参考図としてご利用ください。
資料（写し）によって発生した直接または間接の損失、損害等について市では一切の責任を負いません。

現場名:君津市常代土地区画整理事業 出来形確認測量

倍横距法面積計算書

| 地番 | 38-11 | | | | | | | |
|-------|------------|----------|-------|--------------|--------|--------|--------|-----------|
| 点名 | X | Y | 距離 | 方向角 | 緯距 | 経距 | 倍横距 | 倍面積 |
| 38-38 | -77043.030 | 8186.189 | 2.148 | 308° 03' 35" | 3.220 | 2.376 | 2.376 | 7.650720 |
| 38-39 | -77041.706 | 8184.498 | 4.002 | 216° 25' 23" | 1.324 | -1.691 | 3.061 | 4.052764 |
| 38-57 | -77044.926 | 8182.122 | 2.148 | 128° 03' 35" | -3.220 | -2.376 | -1.006 | 3.239320 |
| 38-58 | -77046.250 | 8183.813 | 4.002 | 36° 25' 23" | -1.324 | 1.691 | -1.691 | 2.238884 |
| | | | | | | | 倍面積 | 17.181688 |
| | | | | | | | 面積 | 8.59 |

倍横距法面積計算書

| 地番 | 38-13 | | | | | | | |
|-------|------------|----------|--------|--------------|---------|--------|---------|-------------|
| 点名 | X | Y | 距離 | 方向角 | 緯距 | 経距 | 倍横距 | 倍面積 |
| 38-70 | -77047.479 | 8191.916 | 2.598 | 307° 28' 43" | 28.526 | 21.055 | 21.055 | 600.614930 |
| 38-8 | -77045.898 | 8189.854 | 4.654 | 308° 02' 40" | 1.581 | -2.062 | 40.048 | 63.315888 |
| 38-38 | -77043.030 | 8186.189 | 4.002 | 216° 25' 23" | 2.868 | -3.665 | 34.321 | 98.432628 |
| 38-58 | -77046.250 | 8183.813 | 2.148 | 308° 03' 35" | -3.220 | -2.376 | 28.280 | -91.061600 |
| 38-57 | -77044.926 | 8182.122 | 9.746 | 216° 26' 01" | 1.324 | -1.691 | 24.213 | 32.058012 |
| 38-56 | -77052.767 | 8176.334 | 16.674 | 216° 25' 48" | -7.841 | -5.788 | 16.734 | -131.211294 |
| 38-60 | -77066.183 | 8166.432 | 4.907 | 216° 25' 51" | -13.416 | -9.902 | 1.044 | -14.006304 |
| 38-69 | -77070.131 | 8163.518 | 3.490 | 128° 24' 12" | -3.948 | -2.914 | -11.772 | 46.475856 |
| 38-72 | -77072.299 | 8166.253 | 5.913 | 128° 48' 29" | -2.168 | 2.735 | -11.951 | 25.909768 |
| 38-71 | -77076.005 | 8170.861 | 35.455 | 36° 25' 52" | -3.706 | 4.608 | -4.608 | 17.077248 |
| | | | | | | | 倍面積 | 647.605132 |
| | | | | | | | 面積 | 323.80 |

現地とは必ずしも一致しないことがあります。あくまで参考図としてご利用ください。
資料（写し）によって発生した直接または間接の損失、損害等について市では一切の責任を負いません。

現場名:君津市常代土地区画整理事業 出来形確認測量

倍横距法面積計算書

| 地番 | 38-14 | | | | | | | |
|-------|------------|----------|--------|------------|---------|---------|---------|-------------|
| 点名 | X | Y | 距離 | 方向角 | 緯距 | 経距 | 倍横距 | 倍面積 |
| 38-71 | -77076.005 | 8170.861 | 6.050 | 128°48'01" | -28.526 | -21.055 | -21.055 | 600.614930 |
| 38-74 | -77079.796 | 8175.576 | 25.115 | 128°48'22" | -3.791 | 4.715 | -37.395 | 141.764445 |
| 38-68 | -77095.535 | 8195.147 | 17.827 | 63°43'10" | -15.739 | 19.571 | -13.109 | 206.322551 |
| 38-5 | -77087.642 | 8211.131 | 16.666 | 36°55'37" | 7.893 | 15.984 | 22.446 | 177.166278 |
| 38-6 | -77074.319 | 8221.144 | 4.987 | 352°11'12" | 13.323 | 10.013 | 48.443 | 645.406089 |
| 38-7 | -77069.378 | 8220.466 | 35.982 | 307°29'23" | 4.941 | -0.678 | 57.778 | 285.481098 |
| 38-70 | -77047.479 | 8191.916 | 35.455 | 216°25'52" | 21.899 | -28.550 | 28.550 | 625.216450 |
| | | | | | | | 倍面積 | 2681.971841 |
| | | | | | | | 面積 | 1340.98 |

倍横距法面積計算書

| 地番 | 38-15 | | | | | | | |
|-------|------------|----------|--------|------------|---------|---------|--------|------------|
| 点名 | X | Y | 距離 | 方向角 | 緯距 | 経距 | 倍横距 | 倍面積 |
| 38-75 | -77091.195 | 8166.439 | 16.554 | 128°42'27" | -11.399 | -9.137 | -9.137 | 104.152663 |
| 38-3 | -77101.547 | 8179.357 | 3.004 | 95°55'23" | -10.352 | 12.918 | -5.356 | 55.445312 |
| 38-4 | -77101.857 | 8182.345 | 14.278 | 63°43'07" | -0.310 | 2.988 | 10.550 | -3.270500 |
| 38-68 | -77095.535 | 8195.147 | 25.115 | 308°48'22" | 6.322 | 12.802 | 26.340 | 166.521480 |
| 38-74 | -77079.796 | 8175.576 | 14.609 | 218°42'52" | 15.739 | -19.571 | 19.571 | 308.027969 |
| | | | | | | | 倍面積 | 630.876924 |
| | | | | | | | 面積 | 315.43 |

倍横距法面積計算書

| 地番 | 38-17 | | | | | | | |
|-------|------------|----------|--------|------------|---------|--------|--------|------------|
| 点名 | X | Y | 距離 | 方向角 | 緯距 | 経距 | 倍横距 | 倍面積 |
| 38-74 | -77079.796 | 8175.576 | 6.050 | 308°48'01" | 11.399 | 9.137 | 9.137 | 104.152663 |
| 38-71 | -77076.005 | 8170.861 | 5.913 | 308°48'29" | 3.791 | -4.715 | 13.559 | 51.402169 |
| 38-72 | -77072.299 | 8166.253 | 14.629 | 218°42'42" | 3.706 | -4.608 | 4.236 | 15.698616 |
| 38-73 | -77083.714 | 8157.104 | 11.963 | 128°42'30" | -11.415 | -9.149 | -9.521 | 108.682215 |
| 38-75 | -77091.195 | 8166.439 | 14.609 | 38°42'52" | -7.481 | 9.335 | -9.335 | 69.835135 |
| | | | | | | | 倍面積 | 349.770798 |
| | | | | | | | 面積 | 174.88 |

現地とは必ずしも一致しないことがあります。あくまで参考図としてご利用ください。
資料（写し）によって発生した直接または間接の損失、損害等について市では一切の責任を負いません。

現場名:君津市常代土地区画整理事業 出来形確認測量

倍横距法面積計算書

| 地番 | 38-3 | | | | | | | |
|-------|------------|----------|--------|--------------|--------|--------|---------|------------|
| 点名 | X | Y | 距離 | 方向角 | 緯距 | 経距 | 倍横距 | 倍面積 |
| 38-43 | -77013.031 | 8145.442 | 5.695 | 303° 21' 59" | 9.837 | 8.186 | 8.186 | 80.525682 |
| 38-21 | -77009.899 | 8140.686 | 13.020 | 226° 31' 07" | 3.132 | -4.756 | 11.616 | 36.381312 |
| 38-45 | -77018.858 | 8131.239 | 1.352 | 123° 41' 24" | -8.959 | -9.447 | -2.587 | 23.176933 |
| 38-46 | -77019.608 | 8132.364 | 5.879 | 123° 40' 45" | -0.750 | 1.125 | -10.909 | 8.181750 |
| 38-47 | -77022.868 | 8137.256 | 12.798 | 39° 45' 58" | -3.260 | 4.892 | -4.892 | 15.947920 |
| | | | | | | | 倍面積 | 164.213597 |
| | | | | | | | 面積 | 82.10 |

倍横距法面積計算書

| 地番 | 38-4 | | | | | | | |
|-------|------------|----------|--------|--------------|--------|--------|---------|------------|
| 点名 | X | Y | 距離 | 方向角 | 緯距 | 経距 | 倍横距 | 倍面積 |
| 38-47 | -77022.868 | 8137.256 | 6.445 | 123° 41' 15" | -9.837 | -8.186 | -8.186 | 80.525682 |
| 38-48 | -77026.443 | 8142.619 | 4.691 | 123° 40' 23" | -3.575 | 5.363 | -11.009 | 39.357175 |
| 38-49 | -77029.044 | 8146.523 | 12.715 | 39° 45' 51" | -2.601 | 3.904 | -1.742 | 4.530942 |
| 38-20 | -77019.270 | 8154.656 | 3.700 | 305° 33' 46" | 9.774 | 8.133 | 10.295 | 100.623330 |
| 38-10 | -77017.118 | 8151.646 | 7.429 | 303° 22' 32" | 2.152 | -3.010 | 15.418 | 33.179536 |
| 38-43 | -77013.031 | 8145.442 | 12.798 | 219° 45' 58" | 4.087 | -6.204 | 6.204 | 25.355748 |
| | | | | | | | 倍面積 | 283.572413 |
| | | | | | | | 面積 | 141.78 |

倍横距法面積計算書

| 地番 | 38-5 | | | | | | | |
|-------|------------|----------|--------|--------------|--------|--------|---------|------------|
| 点名 | X | Y | 距離 | 方向角 | 緯距 | 経距 | 倍横距 | 倍面積 |
| 38-42 | -77023.834 | 8161.039 | 7.847 | 305° 33' 56" | 15.278 | 10.518 | 10.518 | 160.694004 |
| 38-20 | -77019.270 | 8154.656 | 12.715 | 219° 45' 51" | 4.564 | -6.383 | 14.653 | 66.876292 |
| 38-49 | -77029.044 | 8146.523 | 6.102 | 219° 45' 40" | -9.774 | -8.133 | 0.137 | -1.339038 |
| 38-77 | -77033.735 | 8142.620 | 9.557 | 124° 14' 14" | -4.691 | -3.903 | -11.899 | 55.818209 |
| 38-51 | -77039.112 | 8150.521 | 18.548 | 34° 32' 42" | -5.377 | 7.901 | -7.901 | 42.483677 |
| | | | | | | | 倍面積 | 324.533144 |
| | | | | | | | 面積 | 162.26 |

現地とは必ずしも一致しないことがあります。あくまで参考図としてご利用ください。
資料（写し）によって発生した直接または間接の損失、損害等について市では一切の責任を負いません。

現場名:君津市常代土地区画整理事業 出来形確認測量

倍横距法面積計算書

地番 38-9

| 点名 | X | Y | 距離 | 方向角 | 緯距 | 経距 | 倍横距 | 倍面積 |
|-------|------------|----------|--------|--------------|---------|---------|---------|-------------|
| 38-9 | -77028.973 | 8168.227 | 1.976 | 305° 33' 53" | 5.266 | -6.729 | -6.729 | -35.434914 |
| 38-18 | -77027.824 | 8166.620 | 24.255 | 215° 26' 23" | 1.149 | -1.607 | -15.065 | -17.309685 |
| 38-22 | -77047.585 | 8152.556 | 6.849 | 206° 49' 10" | -19.761 | -14.064 | -30.736 | 607.374096 |
| 38-82 | -77053.697 | 8149.466 | 10.808 | 126° 20' 58" | -6.112 | -3.090 | -47.890 | 292.703680 |
| 38-97 | -77060.103 | 8158.171 | 10.257 | 126° 21' 09" | -6.406 | 8.705 | -42.275 | 270.813650 |
| 38-60 | -77066.183 | 8166.432 | 16.674 | 36° 25' 48" | -6.080 | 8.261 | -25.309 | 153.878720 |
| 38-56 | -77052.767 | 8176.334 | 12.112 | 306° 25' 55" | 13.416 | 9.902 | -7.146 | -95.870736 |
| 38-55 | -77045.574 | 8166.589 | 14.089 | 36° 25' 59" | 7.193 | -9.745 | -6.989 | -50.271877 |
| 38-40 | -77034.239 | 8174.956 | 8.545 | 308° 02' 46" | 11.335 | 8.367 | -8.367 | -94.839945 |
| | | | | | | | 倍面積 | 1031.042989 |
| | | | | | | | 面積 | 515.52 |

倍横距法面積計算書

地番 38-10

| 点名 | X | Y | 距離 | 方向角 | 緯距 | 経距 | 倍横距 | 倍面積 |
|-------|------------|----------|--------|--------------|---------|--------|--------|------------|
| 38-55 | -77045.574 | 8166.589 | 12.112 | 126° 25' 55" | -11.335 | -8.367 | -8.367 | 94.839945 |
| 38-56 | -77052.767 | 8176.334 | 9.746 | 36° 26' 01" | -7.193 | 9.745 | -6.989 | 50.271877 |
| 38-57 | -77044.926 | 8182.122 | 4.002 | 36° 25' 23" | 7.841 | 5.788 | 8.544 | 66.993504 |
| 38-39 | -77041.706 | 8184.498 | 12.116 | 308° 02' 41" | 3.220 | 2.376 | 16.708 | 53.799760 |
| 38-40 | -77034.239 | 8174.956 | 14.089 | 216° 25' 59" | 7.467 | -9.542 | 9.542 | 71.250114 |
| | | | | | | | 倍面積 | 337.155200 |
| | | | | | | | 面積 | 168.57 |

現地とは必ずしも一致しないことがあります。あくまで参考図としてご利用ください。
資料（写し）によって発生した直接または間接の損失、損害等について市では一切の責任を負いません。

現場名:君津市常代土地区画整理事業 出来形確認測量

倍横距法面積計算書

| 地番 | 38-18-1 | | | | | | | |
|-------|------------|----------|--------|--------------|---------|---------|---------|-------------|
| 点名 | X | Y | 距離 | 方向角 | 緯距 | 経距 | 倍横距 | 倍面積 |
| 38-97 | -77060.103 | 8158.171 | 19.147 | 214° 19' 45" | 6.080 | -8.261 | -8.261 | -50.226880 |
| 38-98 | -77075.915 | 8147.373 | 12.471 | 128° 42' 39" | -15.812 | -10.798 | -27.320 | 431.983840 |
| 38-73 | -77083.714 | 8157.104 | 14.629 | 38° 42' 42" | -7.799 | 9.731 | -28.387 | 221.390213 |
| 38-72 | -77072.299 | 8166.253 | 3.490 | 308° 24' 12" | 11.415 | 9.149 | -9.507 | -108.522405 |
| 38-69 | -77070.131 | 8163.518 | 4.907 | 36° 25' 51" | 2.168 | -2.735 | -3.093 | -6.705624 |
| 38-60 | -77066.183 | 8166.432 | 10.257 | 306° 21' 09" | 3.948 | 2.914 | -2.914 | -11.504472 |
| | | | | | | | 倍面積 | 476.414672 |
| | | | | | | | 面積 | 238.20 |

倍横距法面積計算書

| 地番 | 38-18-2 | | | | | | | |
|-------|------------|----------|--------|--------------|---------|--------|---------|-------------|
| 点名 | X | Y | 距離 | 方向角 | 緯距 | 経距 | 倍横距 | 倍面積 |
| 38-82 | -77053.697 | 8149.466 | 4.287 | 214° 59' 16" | 6.406 | -8.705 | -8.705 | -55.764230 |
| 38-81 | -77057.209 | 8147.008 | 14.505 | 210° 50' 57" | -3.512 | -2.458 | -19.868 | 69.776416 |
| 38-17 | -77069.662 | 8139.570 | 9.999 | 128° 42' 26" | -12.453 | -7.438 | -29.764 | 370.651092 |
| 38-98 | -77075.915 | 8147.373 | 19.147 | 34° 19' 45" | -6.253 | 7.803 | -29.399 | 183.831947 |
| 38-97 | -77060.103 | 8158.171 | 10.808 | 306° 20' 58" | 15.812 | 10.798 | -10.798 | -170.737976 |
| | | | | | | | 倍面積 | 397.757249 |
| | | | | | | | 面積 | 198.87 |

倍横距法面積計算書

| 地番 | 38-19 | | | | | | | |
|-------|------------|----------|--------|--------------|---------|--------|---------|------------|
| 点名 | X | Y | 距離 | 方向角 | 緯距 | 経距 | 倍横距 | 倍面積 |
| 38-31 | -77066.107 | 8135.134 | 5.685 | 128° 42' 31" | -12.100 | -7.227 | -7.227 | 87.446700 |
| 38-17 | -77069.662 | 8139.570 | 14.505 | 30° 50' 57" | -3.555 | 4.436 | -10.018 | 35.613990 |
| 38-81 | -77057.209 | 8147.008 | 5.043 | 305° 16' 53" | 12.453 | 7.438 | 1.856 | 23.112768 |
| 38-80 | -77054.296 | 8142.891 | 0.604 | 298° 36' 10" | 2.913 | -4.117 | 5.177 | 15.080601 |
| 38-54 | -77054.007 | 8142.361 | 14.094 | 210° 50' 55" | 0.289 | -0.530 | 0.530 | 0.153170 |
| | | | | | | | 倍面積 | 161.407229 |
| | | | | | | | 面積 | 80.70 |

現地とは必ずしも一致しないことがあります。あくまで参考図としてご利用ください。
資料（写し）によって発生した直接または間接の損失、損害等について市では一切の責任を負いません。

現場名:君津市常代土地区画整理事業 出来形確認測量

倍横距法面積計算書

| 地番 | 38-20 | | | | | | | |
|-------|------------|----------|--------|------------|--------|---------|---------|------------|
| 点名 | X | Y | 距離 | 方向角 | 緯距 | 経距 | 倍横距 | 倍面積 |
| 38-54 | -77054.007 | 8142.361 | 12.868 | 298°36'24" | 12.100 | 7.227 | 7.227 | 87.446700 |
| 38-79 | -77047.846 | 8131.064 | 11.705 | 218°07'48" | 6.161 | -11.297 | 3.157 | 19.450277 |
| 38-16 | -77057.053 | 8123.837 | 14.477 | 128°42'38" | -9.207 | -7.227 | -15.367 | 141.483969 |
| 38-31 | -77066.107 | 8135.134 | 14.094 | 30°50'55" | -9.054 | 11.297 | -11.297 | 102.283038 |
| | | | | | | | 倍面積 | 350.663984 |
| | | | | | | | 面積 | 175.33 |

倍横距法面積計算書

| 地番 | 38-21 | | | | | | | |
|-------|------------|----------|--------|------------|---------|---------|---------|------------|
| 点名 | X | Y | 距離 | 方向角 | 緯距 | 経距 | 倍横距 | 倍面積 |
| 38-50 | -77036.271 | 8140.543 | 14.961 | 219°18'53" | 6.835 | -10.043 | -10.043 | -68.643905 |
| 38-79 | -77047.846 | 8131.064 | 12.868 | 118°36'24" | -11.575 | -9.479 | -29.565 | 342.214875 |
| 38-54 | -77054.007 | 8142.361 | 0.604 | 118°36'10" | -6.161 | 11.297 | -27.747 | 170.949267 |
| 38-80 | -77054.296 | 8142.891 | 13.580 | 34°30'54" | -0.289 | 0.530 | -15.920 | 4.600880 |
| 38-53 | -77043.106 | 8150.586 | 12.148 | 304°14'17" | 11.190 | 7.695 | -7.695 | -86.107050 |
| | | | | | | | 倍面積 | 363.014067 |
| | | | | | | | 面積 | 181.50 |

倍横距法面積計算書

| 地番 | 38-22 | | | | | | | |
|-------|------------|----------|--------|------------|--------|--------|--------|------------|
| 点名 | X | Y | 距離 | 方向角 | 緯距 | 経距 | 倍横距 | 倍面積 |
| 38-53 | -77043.106 | 8150.586 | 3.266 | 34°30'27" | -6.835 | 10.043 | 10.043 | -68.643905 |
| 38-78 | -77040.415 | 8152.436 | 2.316 | 304°13'55" | 2.691 | 1.850 | 21.936 | 59.029776 |
| 38-51 | -77039.112 | 8150.521 | 9.557 | 304°14'14" | 1.303 | -1.915 | 21.871 | 28.497913 |
| 38-77 | -77033.735 | 8142.620 | 3.278 | 219°19'04" | 5.377 | -7.901 | 12.055 | 64.819735 |
| 38-50 | -77036.271 | 8140.543 | 12.148 | 124°14'17" | -2.536 | -2.077 | 2.077 | -5.267272 |
| | | | | | | | 倍面積 | 78.436247 |
| | | | | | | | 面積 | 39.21 |

現地とは必ずしも一致しないことがあります。あくまで参考図としてご利用ください。
資料（写し）によって発生した直接または間接の損失、損害等について市では一切の責任を負いません。

現場名:君津市常代土地区画整理事業 出来形確認測量

倍横距法面積計算書

| 地番 | 38-23 | | | | | | | |
|-------|------------|----------|--------|--------------|---------|---------|---------|-------------|
| 点名 | X | Y | 距離 | 方向角 | 緯距 | 経距 | 倍横距 | 倍面積 |
| 38-30 | -77054.248 | 8120.336 | 4.486 | 128° 42' 06" | -27.805 | -22.283 | -22.283 | 619.578815 |
| 38-16 | -77057.053 | 8123.837 | 11.705 | 38° 07' 48" | -2.805 | 3.501 | -41.065 | 115.187325 |
| 38-79 | -77047.846 | 8131.064 | 14.961 | 39° 18' 53" | 9.207 | 7.227 | -30.337 | -279.312759 |
| 38-50 | -77036.271 | 8140.543 | 3.278 | 39° 19' 04" | 11.575 | 9.479 | -13.631 | -157.778825 |
| 38-77 | -77033.735 | 8142.620 | 6.102 | 39° 45' 40" | 2.536 | 2.077 | -2.075 | -5.262200 |
| 38-49 | -77029.044 | 8146.523 | 4.691 | 303° 40' 23" | 4.691 | 3.903 | 3.905 | 18.318355 |
| 38-48 | -77026.443 | 8142.619 | 35.632 | 218° 42' 32" | 2.601 | -3.904 | 3.904 | 10.154304 |
| | | | | | | | 倍面積 | 320.885015 |
| | | | | | | | 面積 | 160.44 |

倍横距法面積計算書

| 地番 | 38-24 | | | | | | | |
|-------|------------|----------|--------|--------------|---------|---------|---------|------------|
| 点名 | X | Y | 距離 | 方向角 | 緯距 | 経距 | 倍横距 | 倍面積 |
| 38-29 | -77046.570 | 8110.757 | 12.276 | 128° 42' 49" | -26.962 | -21.607 | -21.607 | 582.567934 |
| 38-30 | -77054.248 | 8120.336 | 35.632 | 38° 42' 32" | -7.678 | 9.579 | -33.635 | 258.249530 |
| 38-48 | -77026.443 | 8142.619 | 6.445 | 303° 41' 15" | 27.805 | 22.283 | -1.773 | -49.298265 |
| 38-47 | -77022.868 | 8137.256 | 5.879 | 303° 40' 45" | 3.575 | -5.363 | 15.147 | 54.150525 |
| 38-46 | -77019.608 | 8132.364 | 34.552 | 218° 42' 30" | 3.260 | -4.892 | 4.892 | 15.947920 |
| | | | | | | | 倍面積 | 861.617644 |
| | | | | | | | 面積 | 430.80 |

現地とは必ずしも一致しないことがあります。あくまで参考図としてご利用ください。
資料（写し）によって発生した直接または間接の損失、損害等について市では一切の責任を負いません。

現場名:君津市常代土地区画整理事業 出来形確認測量

倍横距法面積計算書

| 地番 | 38-25 | | | | | | | |
|-------|------------|----------|--------|------------|--------|--------|--------|-------------|
| 点名 | X | Y | 距離 | 方向角 | 緯距 | 経距 | 倍横距 | 倍面積 |
| 38-46 | -77019.608 | 8132.364 | 1.352 | 303°41'24" | 26.962 | 21.607 | 21.607 | 582.567934 |
| 38-45 | -77018.858 | 8131.239 | 13.310 | 226°27'29" | 0.750 | -1.125 | 42.089 | 31.566750 |
| 38-76 | -77028.027 | 8121.591 | 11.234 | 221°50'34" | -9.169 | -9.648 | 31.316 | -287.136404 |
| 38-23 | -77036.396 | 8114.097 | 10.126 | 210°45'43" | -8.369 | -7.494 | 14.174 | -118.622206 |
| 38-24 | -77045.097 | 8108.918 | 2.356 | 128°41'38" | -8.701 | -5.179 | 1.501 | -13.060201 |
| 38-29 | -77046.570 | 8110.757 | 34.552 | 38°42'30" | -1.473 | 1.839 | -1.839 | 2.708847 |
| | | | | | | | 倍面積 | 198.024720 |
| | | | | | | | 面積 | 99.01 |

倍横距法面積計算書

| 地番 | 38-26 | | | | | | | |
|-------|------------|----------|--------|------------|---------|---------|---------|-------------|
| 点名 | X | Y | 距離 | 方向角 | 緯距 | 経距 | 倍横距 | 倍面積 |
| 38-91 | -76995.794 | 8080.705 | 18.744 | 217°26'21" | 12.964 | -16.945 | -16.945 | -219.674980 |
| 38-1 | -77010.677 | 8069.310 | 2.999 | 172°52'30" | -14.883 | -11.395 | -45.285 | 673.976655 |
| 38-2 | -77013.653 | 8069.682 | 19.222 | 128°42'31" | -2.976 | 0.372 | -56.308 | 167.572608 |
| 38-28 | -77025.674 | 8084.682 | 21.315 | 37°28'27" | -12.021 | 15.000 | -40.936 | 492.091656 |
| 38-92 | -77008.758 | 8097.650 | 21.335 | 307°25'06" | 16.916 | 12.968 | -12.968 | -219.366688 |
| | | | | | | | 倍面積 | 894.599251 |
| | | | | | | | 面積 | 447.29 |

倍横距法面積計算書

| 地番 | 38-27 | | | | | | | |
|-------|------------|----------|--------|------------|---------|---------|---------|-------------|
| 点名 | X | Y | 距離 | 方向角 | 緯距 | 経距 | 倍横距 | 倍面積 |
| 38-93 | -76990.835 | 8084.501 | 6.245 | 217°26'00" | 12.971 | -16.945 | -16.945 | -219.793595 |
| 38-91 | -76995.794 | 8080.705 | 21.335 | 127°25'06" | -4.959 | -3.796 | -37.686 | 186.884874 |
| 38-92 | -77008.758 | 8097.650 | 6.240 | 37°28'20" | -12.964 | 16.945 | -24.537 | 318.097668 |
| 38-94 | -77003.806 | 8101.446 | 21.340 | 307°26'00" | 4.952 | 3.796 | -3.796 | -18.797792 |
| | | | | | | | 倍面積 | 266.391155 |
| | | | | | | | 面積 | 133.19 |

現地とは必ずしも一致しないことがあります。あくまで参考図としてご利用ください。
資料（写し）によって発生した直接または間接の損失、損害等について市では一切の責任を負いません。