

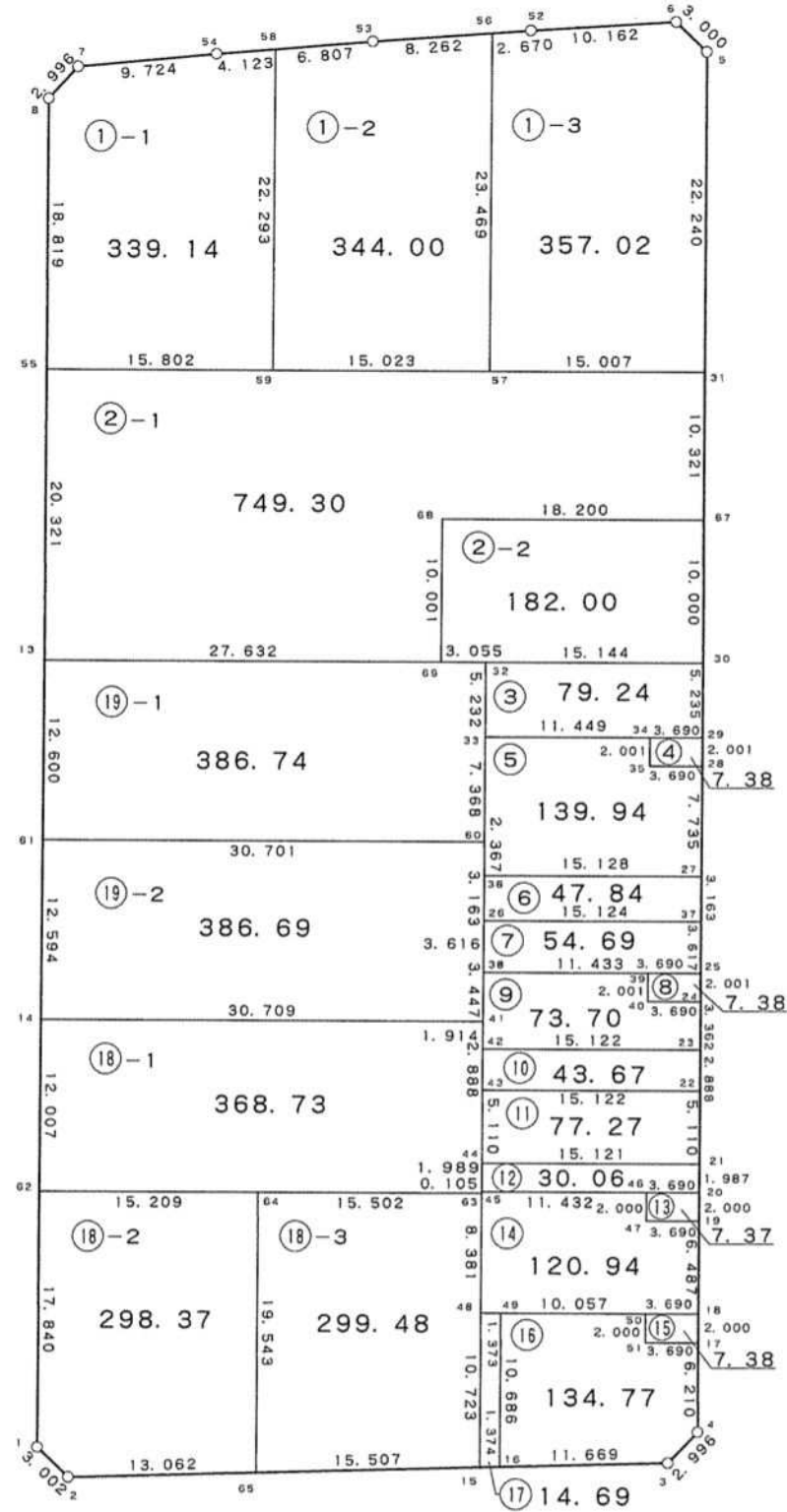

33 街区



現地とは必ずしも一致しないことがあります。  
 あくまで参考図としてご利用ください。  
 資料（写し）によって発生した直接または  
 間接の損失、損害等について市では一切の  
 責任を負いません。

現場名:君津市常代土地区画整理事業 出来形確認測量

### 倍横距法面積計算書

地番	33-1-1							
点名	X	Y	距離	方向角	緯距	経距	倍横距	倍面積
33-59	-76885.671	8186.924	22.293	38° 11' 20"	-9.770	12.420	12.420	-121.343400
33-58	-76868.149	8200.707	4.123	303° 25' 27"	17.522	13.783	38.623	676.752206
33-54	-76865.878	8197.266	9.724	302° 43' 39"	2.271	-3.441	48.965	111.199515
33-7	-76860.621	8189.086	2.996	260° 45' 39"	5.257	-8.180	37.344	196.317408
33-8	-76861.102	8186.129	18.819	218° 09' 02"	-0.481	-2.957	26.207	-12.605567
33-55	-76875.901	8174.504	15.802	128° 11' 23"	-14.799	-11.625	11.625	-172.038375
							倍面積	678.281787
							面積	339.14

### 倍横距法面積計算書

地番	33-1-2							
点名	X	Y	距離	方向角	緯距	経距	倍横距	倍面積
33-58	-76868.149	8200.707	22.293	218° 11' 20"	3.750	-5.681	-5.681	-21.303750
33-59	-76885.671	8186.924	15.023	128° 11' 17"	-17.522	-13.783	-25.145	440.590690
33-57	-76894.959	8198.732	23.469	38° 11' 22"	-9.288	11.808	-27.120	251.890560
33-56	-76876.513	8213.242	8.262	303° 56' 52"	18.446	14.510	-0.802	-14.793692
33-53	-76871.899	8206.388	6.807	303° 25' 43"	4.614	-6.854	6.854	31.624356
							倍面積	688.008164
							面積	344.00

### 倍横距法面積計算書

地番	33-1-3							
点名	X	Y	距離	方向角	緯距	経距	倍横距	倍面積
33-56	-76876.513	8213.242	23.469	218° 11' 22"	1.491	-2.215	-2.215	-3.302565
33-57	-76894.959	8198.732	15.007	128° 11' 19"	-18.446	-14.510	-18.940	349.367240
33-31	-76904.237	8210.527	22.240	38° 09' 09"	-9.278	11.795	-21.655	200.915090
33-5	-76886.748	8224.266	3.000	351° 23' 30"	17.489	13.739	3.879	67.839831
33-6	-76883.782	8223.817	10.162	304° 39' 01"	2.966	-0.449	17.169	50.923254
33-52	-76878.004	8215.457	2.670	303° 56' 46"	5.778	-8.360	8.360	48.304080
							倍面積	714.046930
							面積	357.02

現地とは必ずしも一致しないことがあります。あくまで参考図としてご利用ください。  
資料（写し）によって発生した直接または間接の損失、損害等について市では一切の責任を負いません。

現場名:君津市常代土地区画整理事業 出来形確認測量

### 倍横距法面積計算書

地番 33-2-1

点名	X	Y	距離	方向角	緯距	経距	倍横距	倍面積
33-67	-76912.352	8204.150	10.321	38° 09' 41"	-11.253	14.304	14.304	-160.962912
33-31	-76904.237	8210.527	15.007	308° 11' 19"	8.115	6.377	34.985	283.903275
33-57	-76894.959	8198.732	15.023	308° 11' 17"	9.278	-11.795	29.567	274.322626
33-59	-76885.671	8186.924	15.802	308° 11' 23"	9.288	-11.808	5.964	55.393632
33-55	-76875.901	8174.504	20.321	218° 09' 04"	9.770	-12.420	-18.264	-178.439280
33-13	-76891.881	8161.951	27.632	128° 11' 17"	-15.980	-12.553	-43.237	690.927260
33-69	-76908.964	8183.669	10.001	38° 08' 43"	-17.083	21.718	-34.072	582.051976
33-68	-76901.099	8189.846	18.200	128° 11' 32"	7.865	6.177	-6.177	-48.582105
							倍面積	1498.614472
							面積	749.30

### 倍横距法面積計算書

地番 33-2-2

点名	X	Y	距離	方向角	緯距	経距	倍横距	倍面積
33-68	-76901.099	8189.846	10.001	218° 08' 43"	11.253	-14.304	-14.304	-160.962912
33-69	-76908.964	8183.669	3.055	128° 11' 39"	-7.865	-6.177	-34.785	273.584025
33-32	-76910.853	8186.070	15.144	128° 11' 20"	-1.889	2.401	-38.561	72.841729
33-30	-76920.216	8197.973	10.000	38° 08' 56"	-9.363	11.903	-24.257	227.118291
33-67	-76912.352	8204.150	18.200	308° 11' 32"	7.864	6.177	-6.177	-48.575928
							倍面積	364.005205
							面積	182.00

現地とは必ずしも一致しないことがあります。あくまで参考図としてご利用ください。  
資料（写し）によって発生した直接または間接の損失、損害等について市では一切の責任を負いません。

現場名:君津市常代土地区画整理事業 出来形確認測量

### 倍横距法面積計算書

地番	33-3							
点名	X	Y	距離	方向角	緯距	経距	倍横距	倍面積
33-29	-76924.333	8194.739	5.235	38° 09' 02"	-2.282	2.900	2.900	-6.617800
33-30	-76920.216	8197.973	15.144	308° 11' 20"	4.117	3.234	9.034	37.192978
33-32	-76910.853	8186.070	5.232	218° 05' 31"	9.363	-11.903	0.365	3.417495
33-33	-76914.971	8182.842	11.449	128° 12' 01"	-4.118	-3.228	-14.766	60.806388
33-34	-76922.051	8191.839	3.690	128° 11' 57"	-7.080	8.997	-8.997	63.698760
							倍面積	158.497821
							面積	79.24

### 倍横距法面積計算書

地番	33-4							
点名	X	Y	距離	方向角	緯距	経距	倍横距	倍面積
33-29	-76924.333	8194.739	3.690	308° 11' 57"	1.573	1.236	1.236	1.944228
33-34	-76922.051	8191.839	2.001	218° 09' 32"	2.282	-2.900	-0.428	-0.976696
33-35	-76923.624	8190.603	3.690	128° 11' 57"	-1.573	-1.236	-4.564	7.179172
33-28	-76925.906	8193.503	2.001	38° 09' 32"	-2.282	2.900	-2.900	6.617800
							倍面積	14.764504
							面積	7.38

### 倍横距法面積計算書

地番	33-5							
点名	X	Y	距離	方向角	緯距	経距	倍横距	倍面積
33-33	-76914.971	8182.842	9.735	218° 05' 14"	7.080	-8.997	-8.997	-63.698760
33-36	-76922.633	8176.837	15.128	128° 12' 11"	-7.662	-6.005	-23.999	183.880338
33-27	-76931.989	8188.725	7.735	38° 08' 55"	-9.356	11.888	-18.116	169.493296
33-28	-76925.906	8193.503	3.690	308° 11' 57"	6.083	4.778	-1.450	-8.820350
33-35	-76923.624	8190.603	2.001	38° 09' 32"	2.282	-2.900	0.428	0.976696
33-34	-76922.051	8191.839	11.449	308° 12' 01"	1.573	1.236	-1.236	-1.944228
							倍面積	279.886992
							面積	139.94

現地とは必ずしも一致しないことがあります。あくまで参考図としてご利用ください。  
資料（写し）によって発生した直接または間接の損失、損害等について市では一切の責任を負いません。

現場名:君津市常代土地区画整理事業 出来形確認測量

### 倍横距法面積計算書

地番	33-6							
点名	X	Y	距離	方向角	緯距	経距	倍横距	倍面積
33-36	-76922.633	8176.837	3.163	218° 04' 48"	9.356	-11.888	-11.888	-111.224128
33-26	-76925.123	8174.886	15.124	128° 12' 05"	-2.490	-1.951	-25.727	64.060230
33-37	-76934.476	8186.771	3.163	38° 09' 22"	-9.353	11.885	-15.793	147.711929
33-27	-76931.989	8188.725	15.128	308° 12' 11"	2.487	1.954	-1.954	-4.859598
							倍面積	95.688433
							面積	47.84

### 倍横距法面積計算書

地番	33-7							
点名	X	Y	距離	方向角	緯距	経距	倍横距	倍面積
33-25	-76937.320	8184.537	3.617	38° 09' 00"	-2.282	2.900	2.900	-6.617800
33-37	-76934.476	8186.771	15.124	308° 12' 05"	2.844	2.234	8.034	22.848696
33-26	-76925.123	8174.886	3.616	218° 08' 16"	9.353	-11.885	-1.617	-15.123801
33-38	-76927.967	8172.653	11.433	128° 12' 18"	-2.844	-2.233	-15.735	44.750340
33-39	-76935.038	8181.637	3.690	128° 11' 57"	-7.071	8.984	-8.984	63.525864
							倍面積	109.383299
							面積	54.69

### 倍横距法面積計算書

地番	33-8							
点名	X	Y	距離	方向角	緯距	経距	倍横距	倍面積
33-25	-76937.320	8184.537	3.690	308° 11' 57"	1.573	1.236	1.236	1.944228
33-39	-76935.038	8181.637	2.001	218° 09' 32"	2.282	-2.900	-0.428	-0.976696
33-40	-76936.611	8180.401	3.690	128° 11' 57"	-1.573	-1.236	-4.564	7.179172
33-24	-76938.893	8183.301	2.001	38° 09' 32"	-2.282	2.900	-2.900	6.617800
							倍面積	14.764504
							面積	7.38

現地とは必ずしも一致しないことがあります。あくまで参考図としてご利用ください。  
資料（写し）によって発生した直接または間接の損失、損害等について市では一切の責任を負いません。

現場名:君津市常代土地区画整理事業 出来形確認測量

### 倍横距法面積計算書

地番	33-9							
点名	X	Y	距離	方向角	緯距	経距	倍横距	倍面積
33-38	-76927.967	8172.653	3.447	218°08'36"	7.071	-8.984	-8.984	-63.525864
33-41	-76930.678	8170.524	1.914	218°07'37"	-2.711	-2.129	-20.097	54.482967
33-42	-76932.184	8169.342	15.122	128°12'21"	-1.506	-1.182	-23.408	35.252448
33-23	-76941.537	8181.225	3.362	38°08'17"	-9.353	11.883	-12.707	118.848571
33-24	-76938.893	8183.301	3.690	308°11'57"	2.644	2.076	1.252	3.310288
33-40	-76936.611	8180.401	2.001	38°09'32"	2.282	-2.900	0.428	0.976696
33-39	-76935.038	8181.637	11.433	308°12'18"	1.573	1.236	-1.236	-1.944228
							倍面積	147.400878
							面積	73.70

### 倍横距法面積計算書

地番	33-10							
点名	X	Y	距離	方向角	緯距	経距	倍横距	倍面積
33-42	-76932.184	8169.342	2.888	218°09'06"	9.353	-11.883	-11.883	-111.141699
33-43	-76934.455	8167.558	15.122	128°12'21"	-2.271	-1.784	-25.550	58.024050
33-22	-76943.808	8179.441	2.888	38°09'06"	-9.353	11.883	-15.451	144.513203
33-23	-76941.537	8181.225	15.122	308°12'21"	2.271	1.784	-1.784	-4.051464
							倍面積	87.344090
							面積	43.67

### 倍横距法面積計算書

地番	33-11							
点名	X	Y	距離	方向角	緯距	経距	倍横距	倍面積
33-43	-76934.455	8167.558	5.110	218°08'29"	9.353	-11.883	-11.883	-111.141699
33-44	-76938.474	8164.402	15.121	128°12'19"	-4.019	-3.156	-26.922	108.199518
33-21	-76947.826	8176.284	5.110	38°09'26"	-9.352	11.882	-18.196	170.168992
33-22	-76943.808	8179.441	15.122	308°12'21"	4.018	3.157	-3.157	-12.684826
							倍面積	154.541985
							面積	77.27

現地とは必ずしも一致しないことがあります。あくまで参考図としてご利用ください。  
資料（写し）によって発生した直接または間接の損失、損害等について市では一切の責任を負いません。

現場名:君津市常代土地区画整理事業 出来形確認測量

### 倍横距法面積計算書

地番	33-12							
点名	X	Y	距離	方向角	緯距	経距	倍横距	倍面積
33-20	-76949.389	8175.057	1.987	38° 07' 59"	-2.282	2.900	2.900	-6.617800
33-21	-76947.826	8176.284	15.121	308° 12' 19"	1.563	1.227	7.027	10.983201
33-44	-76938.474	8164.402	1.989	218° 09' 38"	9.352	-11.882	-3.628	-33.929056
33-45	-76940.038	8163.173	11.432	128° 11' 50"	-1.564	-1.229	-16.739	26.179796
33-46	-76947.107	8172.157	3.690	128° 11' 57"	-7.069	8.984	-8.984	63.507896
							倍面積	60.124037
							面積	30.06

### 倍横距法面積計算書

地番	33-13							
点名	X	Y	距離	方向角	緯距	経距	倍横距	倍面積
33-20	-76949.389	8175.057	3.690	308° 11' 57"	1.573	1.235	1.235	1.942655
33-46	-76947.107	8172.157	2.000	218° 08' 11"	2.282	-2.900	-0.430	-0.981260
33-47	-76948.680	8170.922	3.690	128° 11' 57"	-1.573	-1.235	-4.565	7.180745
33-19	-76950.962	8173.822	2.000	38° 08' 11"	-2.282	2.900	-2.900	6.617800
							倍面積	14.759940
							面積	7.37

### 倍横距法面積計算書

地番	33-14							
点名	X	Y	距離	方向角	緯距	経距	倍横距	倍面積
33-45	-76940.038	8163.173	8.487	218° 08' 16"	7.069	-8.984	-8.984	-63.507896
33-48	-76946.713	8157.932	1.373	128° 11' 49"	-6.675	-5.241	-23.209	154.920075
33-49	-76947.562	8159.011	10.057	128° 11' 47"	-0.849	1.079	-27.371	23.237979
33-50	-76953.781	8166.915	3.690	128° 11' 57"	-6.219	7.904	-18.388	114.354972
33-18	-76956.063	8169.815	6.487	38° 09' 03"	-2.282	2.900	-7.584	17.306688
33-19	-76950.962	8173.822	3.690	308° 11' 57"	5.101	4.007	-0.677	-3.453377
33-47	-76948.680	8170.922	2.000	38° 08' 11"	2.282	-2.900	0.430	0.981260
33-46	-76947.107	8172.157	11.432	308° 11' 50"	1.573	1.235	-1.235	-1.942655
							倍面積	241.897046
							面積	120.94

現地とは必ずしも一致しないことがあります。あくまで参考図としてご利用ください。  
資料（写し）によって発生した直接または間接の損失、損害等について市では一切の責任を負いません。

現場名:君津市常代土地区画整理事業 出来形確認測量

### 倍横距法面積計算書

地番	33-15							
点名	X	Y	距離	方向角	緯距	経距	倍横距	倍面積
33-18	-76956.063	8169.815	3.690	308° 11' 57"	1.575	1.233	1.233	1.941975
33-50	-76953.781	8166.915	2.000	218° 03' 21"	2.282	-2.900	-0.434	-0.990388
33-51	-76955.356	8165.682	3.690	128° 11' 57"	-1.575	-1.233	-4.567	7.193025
33-17	-76957.638	8168.582	2.000	38° 03' 21"	-2.282	2.900	-2.900	6.617800
							倍面積	14.762412
							面積	7.38

### 倍横距法面積計算書

地番	33-16							
点名	X	Y	距離	方向角	緯距	経距	倍横距	倍面積
33-16	-76955.976	8152.423	11.669	126° 38' 28"	-8.414	-6.588	-6.588	55.431432
33-3	-76962.940	8161.786	2.996	82° 04' 32"	-6.964	9.363	-3.813	26.553732
33-4	-76962.527	8164.753	6.210	38° 04' 03"	0.413	2.967	8.517	3.517521
33-17	-76957.638	8168.582	3.690	308° 11' 57"	4.889	3.829	15.313	74.865257
33-51	-76955.356	8165.682	2.000	38° 03' 21"	2.282	-2.900	16.242	37.064244
33-50	-76953.781	8166.915	10.057	308° 11' 47"	1.575	1.233	14.575	22.955625
33-49	-76947.562	8159.011	10.686	218° 03' 37"	6.219	-7.904	7.904	49.154976
							倍面積	269.542787
							面積	134.77

### 倍横距法面積計算書

地番	33-17							
点名	X	Y	距離	方向角	緯距	経距	倍横距	倍面積
33-49	-76947.562	8159.011	1.373	308° 11' 49"	8.414	6.588	6.588	55.431432
33-48	-76946.713	8157.932	10.723	218° 03' 41"	0.849	-1.079	12.097	10.270353
33-15	-76955.156	8151.321	1.374	126° 39' 11"	-8.443	-6.611	4.407	-37.208301
33-16	-76955.976	8152.423	10.686	38° 03' 37"	-0.820	1.102	-1.102	0.903640
							倍面積	29.397124
							面積	14.69

現地とは必ずしも一致しないことがあります。あくまで参考図としてご利用ください。  
資料（写し）によって発生した直接または間接の損失、損害等について市では一切の責任を負いません。



現場名:君津市常代土地区画整理事業 出来形確認測量

### 倍横距法面積計算書

地番	33-18-1							
点名	X	Y	距離	方向角	緯距	経距	倍横距	倍面積
33-62	-76921.134	8138.970	15.209	128° 11' 19"	-9.442	-7.417	-7.417	70.031314
33-64	-76930.537	8150.924	15.502	128° 11' 20"	-9.403	11.954	-2.880	27.080640
33-63	-76940.121	8163.108	0.105	38° 03' 56"	-9.584	12.184	21.258	-203.736672
33-45	-76940.038	8163.173	1.989	38° 09' 38"	0.083	0.065	33.507	2.781081
33-44	-76938.474	8164.402	5.110	38° 08' 29"	1.564	1.229	34.801	54.428764
33-43	-76934.455	8167.558	2.888	38° 09' 06"	4.019	3.156	39.186	157.488534
33-42	-76932.184	8169.342	1.914	38° 07' 37"	2.271	1.784	44.126	100.210146
33-41	-76930.678	8170.524	30.709	308° 11' 18"	1.506	1.182	47.092	70.920552
33-14	-76911.692	8146.387	12.007	218° 09' 03"	18.986	-24.137	24.137	458.265082
							倍面積	737.469441
							面積	368.73

### 倍横距法面積計算書

地番	33-18-2							
点名	X	Y	距離	方向角	緯距	経距	倍横距	倍面積
33-65	-76945.917	8138.867	19.543	38° 05' 40"	-7.782	10.491	10.491	-81.640962
33-64	-76930.537	8150.924	15.209	308° 11' 19"	15.380	12.057	33.039	508.139820
33-62	-76921.134	8138.970	17.840	218° 09' 01"	9.403	-11.954	33.142	311.634226
33-1	-76935.163	8127.950	3.002	171° 50' 34"	-14.029	-11.020	10.168	-142.646872
33-2	-76938.135	8128.376	13.062	126° 34' 02"	-2.972	0.426	-0.426	1.266072
							倍面積	596.752284
							面積	298.37

現地とは必ずしも一致しないことがあります。あくまで参考図としてご利用ください。  
資料（写し）によって発生した直接または間接の損失、損害等について市では一切の責任を負いません。

現場名:君津市常代土地区画整理事業 出来形確認測量

### 倍横距法面積計算書

地番	33-18-3							
点名	X	Y	距離	方向角	緯距	経距	倍横距	倍面積
33-64	-76930.537	8150.924	19.543	218° 05' 40"	9.584	-12.184	-12.184	-116.771456
33-65	-76945.917	8138.867	15.507	126° 34' 12"	-15.380	-12.057	-36.425	560.216500
33-15	-76955.156	8151.321	10.723	38° 03' 41"	-9.239	12.454	-36.028	332.862692
33-48	-76946.713	8157.932	8.381	38° 08' 20"	8.443	6.611	-16.963	-143.218609
33-63	-76940.121	8163.108	15.502	308° 11' 20"	6.592	5.176	-5.176	-34.120192
							倍面積	598.968935
							面積	299.48

### 倍横距法面積計算書

地番	33-19-1							
点名	X	Y	距離	方向角	緯距	経距	倍横距	倍面積
33-61	-76901.789	8154.167	30.701	128° 11' 21"	-9.908	-7.784	-7.784	77.123872
33-60	-76920.770	8178.297	7.368	38° 05' 16"	-18.981	24.130	8.562	-162.515322
33-33	-76914.971	8182.842	5.232	38° 05' 31"	5.799	4.545	37.237	215.937363
33-32	-76910.853	8186.070	30.687	308° 11' 19"	4.118	3.228	45.010	185.351180
33-13	-76891.881	8161.951	12.600	218° 09' 15"	18.972	-24.119	24.119	457.585668
							倍面積	773.482761
							面積	386.74

### 倍横距法面積計算書

地番	33-19-2							
点名	X	Y	距離	方向角	緯距	経距	倍横距	倍面積
33-60	-76920.770	8178.297	30.701	308° 11' 21"	1.863	1.460	1.460	2.719980
33-61	-76901.789	8154.167	12.594	218° 09' 14"	18.981	-24.130	-21.210	-402.587010
33-14	-76911.692	8146.387	30.709	128° 11' 18"	-9.903	-7.780	-53.120	526.047360
33-41	-76930.678	8170.524	3.447	38° 08' 36"	-18.986	24.137	-36.763	697.982318
33-38	-76927.967	8172.653	3.616	38° 08' 16"	2.711	2.129	-10.497	-28.457367
33-26	-76925.123	8174.886	3.163	38° 04' 48"	2.844	2.233	-6.135	-17.447940
33-36	-76922.633	8176.837	2.367	38° 05' 07"	2.490	1.951	-1.951	-4.857990
							倍面積	773.399351
							面積	386.69

現地とは必ずしも一致しないことがあります。あくまで参考図としてご利用ください。  
資料（写し）によって発生した直接または間接の損失、損害等について市では一切の責任を負いません。

現場名:君津市常代土地区画整理事業 出来形確認測量

### 倍横距法面積計算書

地番 34-1

点名	X	Y	距離	方向角	緯距	経距	倍横距	倍面積
34-25	-76959.718	8147.387	28.375	306° 34' 42"	14.374	10.668	10.668	153.341832
34-11	-76942.809	8124.601	3.015	261° 46' 52"	16.909	-22.786	-1.450	-24.518050
34-12	-76943.240	8121.617	15.794	218° 08' 23"	-0.431	-2.984	-27.220	11.731820
34-13	-76955.662	8111.863	3.040	126° 33' 39"	-12.422	-9.754	-39.958	496.358276
34-26	-76957.473	8114.305	13.994	126° 33' 23"	-1.811	2.442	-47.270	85.605970
34-17	-76965.808	8125.546	4.499	126° 33' 33"	-8.335	11.241	-33.587	279.947645
34-38	-76968.488	8129.160	9.410	126° 33' 07"	-2.680	3.614	-18.732	50.201760
34-28	-76974.092	8136.719	17.900	36° 34' 55"	-5.604	7.559	-7.559	42.360636
							倍面積	1095.029889
							面積	547.51

### 倍横距法面積計算書

地番 34-2-1

点名	X	Y	距離	方向角	緯距	経距	倍横距	倍面積
34-37	-76967.270	8157.564	12.673	306° 34' 40"	14.370	10.662	10.662	153.212940
34-25	-76959.718	8147.387	17.900	216° 34' 55"	7.552	-10.177	11.147	84.182144
34-28	-76974.092	8136.719	0.794	126° 33' 09"	-14.374	-10.668	-9.698	139.399052
34-27	-76974.565	8137.357	11.881	126° 32' 48"	-0.473	0.638	-19.728	9.331344
34-36	-76981.640	8146.902	17.893	36° 34' 26"	-7.075	9.545	-9.545	67.530875
							倍面積	453.656355
							面積	226.82

現地とは必ずしも一致しないことがあります。あくまで参考図としてご利用ください。  
資料（写し）によって発生した直接または間接の損失、損害等について市では一切の責任を負いません。

現場名:君津市常代土地区画整理事業 出来形確認測量

### 倍横距法面積計算書

地番 34-2-2

点名	X	Y	距離	方向角	緯距	経距	倍横距	倍面積
34-36	-76981.640	8146.902	2.866	126° 35' 10"	-14.370	-10.662	-10.662	153.212940
34-40	-76983.348	8149.203	9.743	126° 51' 21"	-1.708	2.301	-19.023	32.491284
34-29	-76989.192	8156.999	17.941	36° 34' 50"	-5.844	7.796	-8.926	52.163544
34-24	-76974.785	8167.691	12.611	306° 34' 42"	14.407	10.692	9.562	137.759734
34-37	-76967.270	8157.564	17.893	216° 34' 26"	7.515	-10.127	10.127	76.104405
							倍面積	451.731907
							面積	225.86

### 倍横距法面積計算書

地番 34-3

点名	X	Y	距離	方向角	緯距	経距	倍横距	倍面積
34-29	-76989.192	8156.999	6.325	126° 51' 00"	-14.407	-10.692	-10.692	154.039644
34-30	-76992.985	8162.060	5.643	126° 51' 35"	-3.793	5.061	-16.323	61.913139
34-41	-76996.370	8166.575	17.999	36° 48' 45"	-3.385	4.515	-6.747	22.838595
34-23	-76981.960	8177.360	12.040	306° 34' 40"	14.410	10.785	8.553	123.248730
34-24	-76974.785	8167.691	17.941	216° 34' 50"	7.175	-9.669	9.669	69.375075
							倍面積	431.415183
							面積	215.70

現地とは必ずしも一致しないことがあります。あくまで参考図としてご利用ください。  
資料（写し）によって発生した直接または間接の損失、損害等について市では一切の責任を負いません。