

16 街区

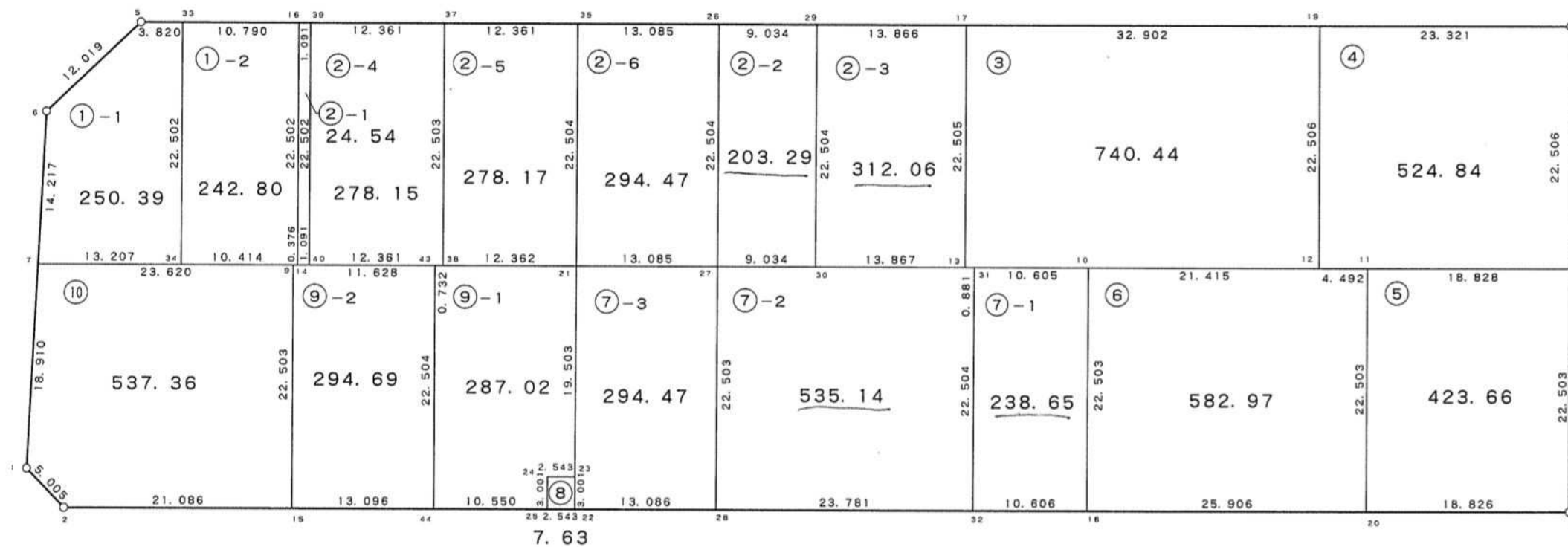
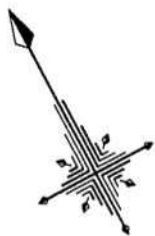

現地とは必ずしも一致しないことがあります。あくまで参考図としてご利用ください。
 資料（写し）によって発生した直接または間接の損失、損害等について市では一切の責任を負いません。

現場名:君津市常代土地区画整理事業 出来形確認測量

倍横距法面積計算書

| 地番 | 16-1-1 | | | | | | | |
|-------|------------|----------|--------|--------------|---------|---------|--------|------------|
| 点名 | X | Y | 距離 | 方向角 | 緯距 | 経距 | 倍横距 | 倍面積 |
| 16-34 | -76703.552 | 7963.867 | 22.502 | 28° 27' 33" | -6.293 | 11.611 | 11.611 | -73.068023 |
| 16-33 | -76683.769 | 7974.590 | 3.820 | 298° 27' 00" | 19.783 | 10.723 | 33.945 | 671.533935 |
| 16-5 | -76681.949 | 7971.231 | 12.019 | 254° 46' 18" | 1.820 | -3.359 | 41.309 | 75.182380 |
| 16-6 | -76685.106 | 7959.634 | 14.217 | 211° 15' 42" | -3.157 | -11.597 | 26.353 | -83.196421 |
| 16-7 | -76697.259 | 7952.256 | 13.207 | 118° 27' 25" | -12.153 | -7.378 | 7.378 | -89.664834 |
| | | | | | | | 倍面積 | 500.787037 |
| | | | | | | | 面積 | 250.39 |

倍横距法面積計算書

| 地番 | 16-1-2 | | | | | | | |
|-------|------------|----------|--------|--------------|---------|---------|---------|-------------|
| 点名 | X | Y | 距離 | 方向角 | 緯距 | 経距 | 倍横距 | 倍面積 |
| 16-33 | -76683.769 | 7974.590 | 22.502 | 208° 27' 33" | 5.142 | -9.486 | -9.486 | -48.777012 |
| 16-34 | -76703.552 | 7963.867 | 10.414 | 118° 27' 45" | -19.783 | -10.723 | -29.695 | 587.456185 |
| 16-9 | -76708.515 | 7973.022 | 0.376 | 118° 24' 14" | -4.963 | 9.155 | -31.263 | 155.158269 |
| 16-14 | -76708.694 | 7973.353 | 22.502 | 28° 27' 33" | -0.179 | 0.331 | -21.777 | 3.898083 |
| 16-16 | -76688.911 | 7984.076 | 10.790 | 298° 27' 38" | 19.783 | 10.723 | -10.723 | -212.133109 |
| | | | | | | | 倍面積 | 485.602416 |
| | | | | | | | 面積 | 242.80 |

倍横距法面積計算書

| 地番 | 16-2-1 | | | | | | | |
|-------|------------|----------|--------|--------------|---------|---------|--------|-------------|
| 点名 | X | Y | 距離 | 方向角 | 緯距 | 経距 | 倍横距 | 倍面積 |
| 16-40 | -76709.214 | 7974.312 | 22.502 | 28° 27' 33" | -0.520 | 0.959 | 0.959 | -0.498680 |
| 16-39 | -76689.431 | 7985.035 | 1.091 | 298° 28' 05" | 19.783 | 10.723 | 12.641 | 250.076903 |
| 16-16 | -76688.911 | 7984.076 | 22.502 | 208° 27' 33" | 0.520 | -0.959 | 22.405 | 11.650600 |
| 16-14 | -76708.694 | 7973.353 | 1.091 | 118° 28' 05" | -19.783 | -10.723 | 10.723 | -212.133109 |
| | | | | | | | 倍面積 | 49.095714 |
| | | | | | | | 面積 | 24.54 |

現地とは必ずしも一致しないことがあります。あくまで参考図としてご利用ください。
資料（写し）によって発生した直接または間接の損失、損害等について市では一切の責任を負いません。

現場名:君津市常代土地区画整理事業 出来形確認測量

倍横距法面積計算書

| 地番 | 16-2-2 | | | | | | | |
|-------|------------|----------|--------|--------------|---------|---------|--------|------------|
| 点名 | X | Y | 距離 | 方向角 | 緯距 | 経距 | 倍横距 | 倍面積 |
| 16-29 | -76711.751 | 8026.217 | 9.034 | 298° 27' 36" | 19.785 | 10.724 | 10.724 | 212.174340 |
| 16-26 | -76707.446 | 8018.275 | 22.504 | 208° 27' 32" | 4.305 | -7.942 | 13.506 | 58.143330 |
| 16-27 | -76727.231 | 8007.551 | 9.034 | 118° 27' 36" | -19.785 | -10.724 | -5.160 | 102.090600 |
| 16-30 | -76731.536 | 8015.493 | 22.504 | 28° 27' 32" | -4.305 | 7.942 | -7.942 | 34.190310 |
| | | | | | | | 倍面積 | 406.598580 |
| | | | | | | | 面積 | 203.29 |

倍横距法面積計算書

| 地番 | 16-2-3 | | | | | | | |
|-------|------------|----------|--------|--------------|---------|---------|---------|------------|
| 点名 | X | Y | 距離 | 方向角 | 緯距 | 経距 | 倍横距 | 倍面積 |
| 16-30 | -76731.536 | 8015.493 | 13.867 | 118° 27' 34" | -19.785 | -10.724 | -10.724 | 212.174340 |
| 16-13 | -76738.144 | 8027.684 | 22.505 | 28° 27' 28" | -6.608 | 12.191 | -9.257 | 61.170256 |
| 16-17 | -76718.358 | 8038.408 | 13.866 | 298° 27' 21" | 19.786 | 10.724 | 13.658 | 270.237188 |
| 16-29 | -76711.751 | 8026.217 | 22.504 | 208° 27' 32" | 6.607 | -12.191 | 12.191 | 80.545937 |
| | | | | | | | 倍面積 | 624.127721 |
| | | | | | | | 面積 | 312.06 |

倍横距法面積計算書

| 地番 | 16-2-4 | | | | | | | |
|-------|------------|----------|--------|--------------|---------|---------|---------|-------------|
| 点名 | X | Y | 距離 | 方向角 | 緯距 | 経距 | 倍横距 | 倍面積 |
| 16-39 | -76689.431 | 7985.035 | 22.502 | 208° 27' 33" | 5.890 | -10.868 | -10.868 | -64.012520 |
| 16-40 | -76709.214 | 7974.312 | 12.361 | 118° 27' 29" | -19.783 | -10.723 | -32.459 | 642.136397 |
| 16-38 | -76715.104 | 7985.179 | 22.503 | 28° 27' 41" | -5.890 | 10.867 | -32.315 | 190.335350 |
| 16-37 | -76695.321 | 7995.903 | 12.361 | 298° 27' 21" | 19.783 | 10.724 | -10.724 | -212.152892 |
| | | | | | | | 倍面積 | 556.306335 |
| | | | | | | | 面積 | 278.15 |

現地とは必ずしも一致しないことがあります。あくまで参考図としてご利用ください。
資料（写し）によって発生した直接または間接の損失、損害等について市では一切の責任を負いません。

現場名:君津市常代土地区画整理事業 出来形確認測量

倍横距法面積計算書

| 地番 | 16-2-5 | | | | | | | |
|-------|------------|----------|--------|--------------|---------|---------|---------|-------------|
| 点名 | X | Y | 距離 | 方向角 | 緯距 | 経距 | 倍横距 | 倍面積 |
| 16-37 | -76695.321 | 7995.903 | 22.503 | 208° 27' 41" | 5.890 | -10.868 | -10.868 | -64.012520 |
| 16-38 | -76715.104 | 7985.179 | 12.362 | 118° 27' 36" | -19.783 | -10.724 | -32.460 | 642.156180 |
| 16-21 | -76720.995 | 7996.047 | 22.504 | 28° 27' 36" | -5.891 | 10.868 | -32.316 | 190.373556 |
| 16-35 | -76701.211 | 8006.771 | 12.361 | 298° 27' 21" | 19.784 | 10.724 | -10.724 | -212.163616 |
| | | | | | | | 倍面積 | 556.353600 |
| | | | | | | | 面積 | 278.17 |

倍横距法面積計算書

| 地番 | 16-2-6 | | | | | | | |
|-------|------------|----------|--------|--------------|---------|---------|---------|-------------|
| 点名 | X | Y | 距離 | 方向角 | 緯距 | 経距 | 倍横距 | 倍面積 |
| 16-35 | -76701.211 | 8006.771 | 22.504 | 208° 27' 36" | 6.235 | -11.504 | -11.504 | -71.727440 |
| 16-21 | -76720.995 | 7996.047 | 13.085 | 118° 27' 39" | -19.784 | -10.724 | -33.732 | 667.353888 |
| 16-27 | -76727.231 | 8007.551 | 22.504 | 28° 27' 32" | -6.236 | 11.504 | -32.952 | 205.488672 |
| 16-26 | -76707.446 | 8018.275 | 13.085 | 298° 27' 25" | 19.785 | 10.724 | -10.724 | -212.174340 |
| | | | | | | | 倍面積 | 588.940780 |
| | | | | | | | 面積 | 294.47 |

倍横距法面積計算書

| 地番 | 16-3 | | | | | | | |
|-------|------------|----------|--------|--------------|---------|---------|---------|-------------|
| 点名 | X | Y | 距離 | 方向角 | 緯距 | 経距 | 倍横距 | 倍面積 |
| 16-19 | -76734.036 | 8067.334 | 32.902 | 298° 27' 28" | 19.786 | 10.725 | 10.725 | 212.204850 |
| 16-17 | -76718.358 | 8038.408 | 22.505 | 208° 27' 28" | 15.678 | -28.926 | -7.476 | -117.208728 |
| 16-13 | -76738.144 | 8027.684 | 0.881 | 118° 23' 52" | -19.786 | -10.724 | -47.126 | 932.435036 |
| 16-31 | -76738.563 | 8028.459 | 10.605 | 118° 27' 44" | -0.419 | 0.775 | -57.075 | 23.914425 |
| 16-10 | -76743.617 | 8037.782 | 21.415 | 118° 27' 34" | -5.054 | 9.323 | -46.977 | 237.421758 |
| 16-12 | -76753.822 | 8056.609 | 22.506 | 28° 27' 36" | -10.205 | 18.827 | -18.827 | 192.129535 |
| | | | | | | | 倍面積 | 1480.896876 |
| | | | | | | | 面積 | 740.44 |

現地とは必ずしも一致しないことがあります。あくまで参考図としてご利用ください。
資料（写し）によって発生した直接または間接の損失、損害等について市では一切の責任を負いません。

現場名:君津市常代土地区画整理事業 出来形確認測量

倍横距法面積計算書

| 地番 | 16-4 | | | | | | | |
|-------|------------|----------|--------|--------------|---------|---------|---------|-------------|
| 点名 | X | Y | 距離 | 方向角 | 緯距 | 経距 | 倍横距 | 倍面積 |
| 16-12 | -76753.822 | 8056.609 | 4.492 | 118° 27' 13" | -19.786 | -10.725 | -10.725 | 212.204850 |
| 16-11 | -76755.962 | 8060.558 | 18.828 | 118° 27' 30" | -2.140 | 3.949 | -17.501 | 37.452140 |
| 16-8 | -76764.934 | 8077.111 | 22.506 | 28° 27' 44" | -8.972 | 16.553 | 3.001 | -26.924972 |
| 16-4 | -76745.148 | 8087.837 | 23.321 | 298° 27' 23" | 19.786 | 10.726 | 30.280 | 599.120080 |
| 16-19 | -76734.036 | 8067.334 | 22.506 | 208° 27' 36" | 11.112 | -20.503 | 20.503 | 227.829336 |
| | | | | | | | 倍面積 | 1049.681434 |
| | | | | | | | 面積 | 524.84 |

現地とは必ずしも一致しないことがあります。あくまで参考図としてご利用ください。
資料（写し）によって発生した直接または間接の損失、損害等について市では一切の責任を負いません。

現場名:君津市常代土地区画整理事業 出来形確認測量

倍横距法面積計算書

| 地番 | 16-5 | | | | | | | |
|-------|------------|----------|--------|--------------|---------|---------|---------|------------|
| 点名 | X | Y | 距離 | 方向角 | 緯距 | 経距 | 倍横距 | 倍面積 |
| 16-20 | -76775.746 | 8049.835 | 18.826 | 118° 27' 31" | -19.784 | -10.723 | -10.723 | 212.143832 |
| 16-3 | -76784.717 | 8066.386 | 22.503 | 28° 27' 49" | -8.971 | 16.551 | -4.895 | 43.913045 |
| 16-8 | -76764.934 | 8077.111 | 18.828 | 298° 27' 30" | 19.783 | 10.725 | 22.381 | 442.763323 |
| 16-11 | -76755.962 | 8060.558 | 22.503 | 208° 27' 28" | 8.972 | -16.553 | 16.553 | 148.513516 |
| | | | | | | | 倍面積 | 847.333716 |
| | | | | | | | 面積 | 423.66 |

倍横距法面積計算書

| 地番 | 16-6 | | | | | | | |
|-------|------------|----------|--------|--------------|---------|---------|---------|-------------|
| 点名 | X | Y | 距離 | 方向角 | 緯距 | 経距 | 倍横距 | 倍面積 |
| 16-11 | -76755.962 | 8060.558 | 4.492 | 298° 27' 13" | 19.784 | 10.723 | 10.723 | 212.143832 |
| 16-12 | -76753.822 | 8056.609 | 21.415 | 298° 27' 34" | 2.140 | -3.949 | 17.497 | 37.443580 |
| 16-10 | -76743.617 | 8037.782 | 22.503 | 208° 27' 28" | 10.205 | -18.827 | -5.279 | -53.872195 |
| 16-18 | -76763.401 | 8027.059 | 25.906 | 118° 27' 31" | -19.784 | -10.723 | -34.829 | 689.056936 |
| 16-20 | -76775.746 | 8049.835 | 22.503 | 28° 27' 28" | -12.345 | 22.776 | -22.776 | 281.169720 |
| | | | | | | | 倍面積 | 1165.941873 |
| | | | | | | | 面積 | 582.97 |

倍横距法面積計算書

| 地番 | 16-7-1 | | | | | | | |
|-------|------------|----------|--------|--------------|---------|---------|---------|------------|
| 点名 | X | Y | 距離 | 方向角 | 緯距 | 経距 | 倍横距 | 倍面積 |
| 16-32 | -76758.347 | 8017.735 | 10.606 | 118° 27' 34" | -19.784 | -10.724 | -10.724 | 212.163616 |
| 16-18 | -76763.401 | 8027.059 | 22.503 | 28° 27' 28" | -5.054 | 9.324 | -12.124 | 61.274696 |
| 16-10 | -76743.617 | 8037.782 | 10.605 | 298° 27' 44" | 19.784 | 10.723 | 7.923 | 156.748632 |
| 16-31 | -76738.563 | 8028.459 | 22.504 | 208° 27' 36" | 5.054 | -9.323 | 9.323 | 47.118442 |
| | | | | | | | 倍面積 | 477.305386 |
| | | | | | | | 面積 | 238.65 |

現地とは必ずしも一致しないことがあります。あくまで参考図としてご利用ください。
資料（写し）によって発生した直接または間接の損失、損害等について市では一切の責任を負いません。

現場名:君津市常代土地区画整理事業 出来形確認測量

倍横距法面積計算書

| 地番 | 16-7-2 | | | | | | | |
|-------|------------|----------|--------|--------------|---------|---------|---------|-------------|
| 点名 | X | Y | 距離 | 方向角 | 緯距 | 経距 | 倍横距 | 倍面積 |
| 16-31 | -76738.563 | 8028.459 | 0.881 | 298° 23' 52" | 19.784 | 10.724 | 10.724 | 212.163616 |
| 16-13 | -76738.144 | 8027.684 | 13.867 | 298° 27' 34" | 0.419 | -0.775 | 20.673 | 8.661987 |
| 16-30 | -76731.536 | 8015.493 | 9.034 | 298° 27' 36" | 6.608 | -12.191 | 7.707 | 50.927856 |
| 16-27 | -76727.231 | 8007.551 | 22.503 | 208° 27' 28" | 4.305 | -7.942 | -12.426 | -53.493930 |
| 16-28 | -76747.015 | 7996.828 | 23.781 | 118° 27' 31" | -19.784 | -10.723 | -31.091 | 615.104344 |
| 16-32 | -76758.347 | 8017.735 | 22.504 | 28° 27' 36" | -11.332 | 20.907 | -20.907 | 236.918124 |
| | | | | | | | 倍面積 | 1070.281997 |
| | | | | | | | 面積 | 535.14 |

倍横距法面積計算書

| 地番 | 16-7-3 | | | | | | | |
|-------|------------|----------|--------|--------------|---------|---------|---------|------------|
| 点名 | X | Y | 距離 | 方向角 | 緯距 | 経距 | 倍横距 | 倍面積 |
| 16-27 | -76727.231 | 8007.551 | 13.085 | 298° 27' 39" | 19.784 | 10.723 | 10.723 | 212.143832 |
| 16-21 | -76720.995 | 7996.047 | 19.503 | 208° 27' 36" | 6.236 | -11.504 | 9.942 | 61.998312 |
| 16-23 | -76738.141 | 7986.753 | 3.001 | 208° 27' 40" | -17.146 | -9.294 | -10.856 | 186.136976 |
| 16-22 | -76740.779 | 7985.323 | 13.086 | 118° 27' 32" | -2.638 | -1.430 | -21.580 | 56.928040 |
| 16-28 | -76747.015 | 7996.828 | 22.503 | 28° 27' 28" | -6.236 | 11.505 | -11.505 | 71.745180 |
| | | | | | | | 倍面積 | 588.952340 |
| | | | | | | | 面積 | 294.47 |

倍横距法面積計算書

| 地番 | 16-8 | | | | | | | |
|-------|------------|----------|-------|--------------|--------|--------|--------|-----------|
| 点名 | X | Y | 距離 | 方向角 | 緯距 | 経距 | 倍横距 | 倍面積 |
| 16-23 | -76738.141 | 7986.753 | 2.543 | 298° 27' 34" | 2.638 | 1.430 | 1.430 | 3.772340 |
| 16-24 | -76736.929 | 7984.517 | 3.001 | 208° 27' 40" | 1.212 | -2.236 | 0.624 | 0.756288 |
| 16-25 | -76739.567 | 7983.087 | 2.543 | 118° 27' 34" | -2.638 | -1.430 | -3.042 | 8.024796 |
| 16-22 | -76740.779 | 7985.323 | 3.001 | 28° 27' 40" | -1.212 | 2.236 | -2.236 | 2.710032 |
| | | | | | | | 倍面積 | 15.263456 |
| | | | | | | | 面積 | 7.63 |

現地とは必ずしも一致しないことがあります。あくまで参考図としてご利用ください。
資料（写し）によって発生した直接または間接の損失、損害等について市では一切の責任を負いません。

現場名:君津市常代土地区画整理事業 出来形確認測量

倍横距法面積計算書

| 地番 | 16-9-1 | | | | | | | |
|-------|------------|----------|--------|--------------|---------|---------|---------|------------|
| 点名 | X | Y | 距離 | 方向角 | 緯距 | 経距 | 倍横距 | 倍面積 |
| 16-43 | -76714.755 | 7984.535 | 22.504 | 208° 27' 24" | 0.349 | -0.644 | -0.644 | -0.224756 |
| 16-44 | -76734.540 | 7973.812 | 10.550 | 118° 27' 27" | -19.785 | -10.723 | -12.011 | 237.637635 |
| 16-25 | -76739.567 | 7983.087 | 3.001 | 28° 27' 40" | -5.027 | 9.275 | -13.459 | 67.658393 |
| 16-24 | -76736.929 | 7984.517 | 2.543 | 118° 27' 34" | 2.638 | 1.430 | -2.754 | -7.265052 |
| 16-23 | -76738.141 | 7986.753 | 19.503 | 28° 27' 36" | -1.212 | 2.236 | 0.912 | -1.105344 |
| 16-21 | -76720.995 | 7996.047 | 12.362 | 298° 27' 36" | 17.146 | 9.294 | 12.442 | 213.330532 |
| 16-38 | -76715.104 | 7985.179 | 0.732 | 298° 27' 16" | 5.891 | -10.868 | 10.868 | 64.023388 |
| | | | | | | | 倍面積 | 574.054796 |
| | | | | | | | 面積 | 287.02 |

倍横距法面積計算書

| 地番 | 16-9-2 | | | | | | | |
|-------|------------|----------|--------|--------------|---------|---------|--------|-------------|
| 点名 | X | Y | 距離 | 方向角 | 緯距 | 経距 | 倍横距 | 倍面積 |
| 16-44 | -76734.540 | 7973.812 | 22.504 | 28° 27' 24" | -6.241 | 11.513 | 11.513 | -71.852633 |
| 16-43 | -76714.755 | 7984.535 | 11.628 | 298° 27' 30" | 19.785 | 10.723 | 33.749 | 667.723965 |
| 16-40 | -76709.214 | 7974.312 | 1.091 | 298° 28' 05" | 5.541 | -10.223 | 34.249 | 189.773709 |
| 16-14 | -76708.694 | 7973.353 | 0.376 | 298° 24' 14" | 0.520 | -0.959 | 23.067 | 11.994840 |
| 16-9 | -76708.515 | 7973.022 | 22.503 | 208° 27' 28" | 0.179 | -0.331 | 21.777 | 3.898083 |
| 16-15 | -76728.299 | 7962.299 | 13.096 | 118° 27' 41" | -19.784 | -10.723 | 10.723 | -212.143832 |
| | | | | | | | 倍面積 | 589.394132 |
| | | | | | | | 面積 | 294.69 |

現地とは必ずしも一致しないことがあります。あくまで参考図としてご利用ください。
資料（写し）によって発生した直接または間接の損失、損害等について市では一切の責任を負いません。

現場名:君津市常代土地区画整理事業 出来形確認測量

倍横距法面積計算書

| 地番 | 16-10 | | | | | | | | |
|-------|------------|----------|--------|--------------|---------|---------|---------|-------------|--|
| 点名 | X | Y | 距離 | 方向角 | 緯距 | 経距 | 倍横距 | 倍面積 | |
| 16-9 | -76708.515 | 7973.022 | 23.620 | 298° 27' 34" | 19.784 | 10.723 | 10.723 | 212.143832 | |
| 16-7 | -76697.259 | 7952.256 | 18.910 | 211° 15' 41" | 11.256 | -20.766 | 0.680 | 7.654080 | |
| 16-1 | -76713.423 | 7942.443 | 5.005 | 164° 43' 51" | -16.164 | -9.813 | -29.899 | 483.287436 | |
| 16-2 | -76718.251 | 7943.761 | 21.086 | 118° 27' 31" | -4.828 | 1.318 | -38.394 | 185.366232 | |
| 16-15 | -76728.299 | 7962.299 | 22.503 | 28° 27' 28" | -10.048 | 18.538 | -18.538 | 186.269824 | |
| | | | | | | | 倍面積 | 1074.721404 | |
| | | | | | | | 面積 | 537.36 | |

現地とは必ずしも一致しないことがあります。あくまで参考図としてご利用ください。
資料（写し）によって発生した直接または間接の損失、損害等について市では一切の責任を負いません。