

君津市統計書

令和2年版

君 津 市

凡 例

1. 本書は、君津市の市政全般にわたる基本的な統計資料を収録し、掲載したものである。
2. 統計表は、特に断りのない限り、「年」とあるものは1月から12月までの暦年を、「年度」とあるものは4月から翌年3月までの会計年度を表す。
3. 統計表には、必要に応じ脚注を付した。また、資料の出所を各表の右下に記載した。
4. 統計表の数値は四捨五入により合計数と内訳数が一致しない場合もある。
5. 統計表の符号の用法は、次のとおりである。
 - 「0」……………掲載単位に満たないもの
 - 「-」……………該当なし
 - 「…」……………事実不詳又は資料なし
 - 「X」……………該当数字の公表を差し控えたもの
 - 「△」……………減少を示すもの
6. この統計書に関する問い合わせは、下記に照会願います。

君津市総務部総務課

電話 0439 (56) 1581

総目次

1.	土地・気象	-----	1
2.	人口	-----	5
3.	労働力	-----	15
4.	事業所	-----	19
5.	農業	-----	25
6.	工業	-----	31
7.	建設	-----	37
8.	運輸・通信	-----	45
9.	商業	-----	51
10.	上下水道	-----	55
11.	教育・文化・観光	-----	57
12.	社会福祉・保健・衛生	-----	69
13.	公害	-----	79
14.	行政	-----	83
15.	治安	-----	87
16.	選挙	-----	91
17.	財政	-----	95
	付録	-----	99

目 次

1. 土地・気象

1. 位置及び地勢	1
2. 市域の変遷	1
3. 面積	
(1) 地目別土地面積	2
(2) 地目別民有地面積	2
4. 山岳	3
5. 河川(2級河川)	3
6. 気象観測所	3
7. 気象概況	4

2. 人 口

8. 人口と世帯の推移(住民基本台帳)	5
9. 人口動態	
(1) 自然動態(住民基本台帳)	5
(2) 社会動態(住民基本台帳)	6
(3) 婚姻・離婚件数	6
10. 都道府県別転入転出人口(常住人口)	7
11. 町(字)別人口(住民基本台帳)	8
12. 市町村別人口	10
13. 外国人数	11
14. 県内外国人数	11
15. 人口推計	11
16. 国勢調査による人口及び世帯の推移	12
17. 世帯の種類・世帯人員別世帯数 及び世帯人員	12
18. 年齢階級別人口及び割合	12
19. 昼間人口	13
20. 人口集中地区人口・面積 及び人口密度	14
21. 年齢別人口(5歳階級)	14
22. 年齢(5歳階級)・配偶関係・男女別 15歳以上人口	14

3. 労 働 力

23. 産業(大分類)・男女別15歳以上 就業者数	15
24. 労働力状態・男女別15歳以上人口	16
25. 労働力状態・年齢(5歳階級)別 15歳以上人口	16
26. 産業(大分類)・年齢(5歳階級)別 15歳以上就業者数	17
27. 世帯の経済構成別一般世帯数	18
28. 常住地による従業・通学市区町村別 15歳以上就業者数及び通学者数	18

4. 事 業 所

29. 産業(大分類)・従業上の地位別 事業所数及び従業者数	19
30. 産業(中分類)別事業所数及び 従業者数	20
31. 産業(大分類)・従業者規模別 事業所数及び従業者数	22
32. 産業(大分類)別民営事業所数及び 従業者数の推移	24

5. 農 業

33. 農家の推移	25
34. 経営耕地規模別農家数	25
35. 農家人口	26
36. 経営耕地種類別面積	26
37. 農作物収穫面積と収穫量	27
38. 農用機械所有台数	28
39. 家畜・家きんの飼養頭羽数	28
40. 農産物販売金額別農家数	29
41. 農地法による申請状況	29

6. 工 業

4 2. 産業(中分類)別事業所数・従業者数 及び製造品出荷額等	31
4 3. 事業所数・従業者数及び製造品 出荷額等	33
4 4. 有形固定資産・敷地面積及び建築面積 (従業者30人以上の事業所)	33
4 5. 産業(中分類)別事業所数・従業者数 ・現金給与総額・原材料使用額等 ・製造品出荷額等	34
4 6. 1日当たりの水源・用途別用水量 (従業者30人以上の事業所)	34

7. 建 設

4 7. 道路・橋梁	
(1) 道路状況	37
(2) 市道状況	37
4 8. 都市計画事業	
(1) 都市計画道路	37
(2) 都市計画用途地域	38
(3) 土地区画整理事業(組合施行)	38
(4) 都市計画公園	39
(5) 準防火地域	41
(6) 高度地区	41
(7) 地区計画	41
(8) 生産緑地地区	41
(9) 駐車場整備地区	41
4 9. 建 築	
(1) 市営住宅	42
(2) 構造別建築物着工状況	42
(3) 県営住宅	43
5 0. 住居の建て方(6区分)・住宅の 所有の関係(5区分)別住宅に住む 一般世帯数	43

8. 運 輸 ・ 通 信

5 1. J R 駅別旅客輸送状況	45
5 2. J R 駅別1日平均乗車人員の内訳	45
5 3. 高速バス利用状況	
(1) 君津・東京線	46
(2) 君津・羽田線	46
(3) 君津・新宿線	47
5 4. 車種別保有自動車台数	48
5 5. 自動車交通量	48
5 6. 構造別所有船舶隻数及びトン数	49

9. 商 業

5 7. 産業(小分類)別商店数・従業者数 ・年間販売額	
(1) 卸売業	51
(2) 小売業	52

10. 上 下 水 道

5 8. 水道事業	
(1) 上水道事業	55
(2) 上水道供給状況	55
5 9. 下水道事業	
下水施設及び処理状況	55

11. 教育・文化・観光

60. 学校教育	
(1) 学校総覧	57
(2) 幼稚園	57
(3) 小学校	58
(4) 中学校	58
(5) 高等学校	59
(6) 進路別卒業生数（中学校）	59
(7) 専修学校の状況	59
61. 君津市民体育館利用状況	60
62. 公民館利用状況	62
63. 図書館利用状況	63
64. 君津市民文化ホール利用状況	63
65. 指定文化財	
(1) 文化財総覧	64
(2) 国指定文化財	64
(3) 県指定文化財	64
(4) 市指定文化財	65
66. 宗教法人数	66
67. テレビ受信契約数	66
68. 月別入込観光客数	67
69. 観光客の休泊形態	67

12. 社会福祉・保健・衛生

70. 保育事業	69
71. 生活保護法による保護状況	70
72. 身体障害者手帳交付数	70
73. 各種募金	70
74. 国民健康保険	71
75. 介護保険	
(1) 介護保険第1号被保険者数及び 第1号被保険者のいる世帯数	72
(2) 要介護（要支援）認定実人員	72

(3) 介護保険収入の状況	72
(4) 介護保険・保険給付費科目別執行状況	73
(5) 介護保険経理状況	73
76. 衛生	
(1) 医療施設	74
(2) 医療関係従事者数	74
(3) 死因別死亡者数	74
(4) 結核予防	75
(5) 生活習慣病予防	75
(6) 狂犬病予防	75
77. ゴミ処理状況	76
78. し尿処理状況	77
79. 市民相談状況	77
80. 国民年金	
(1) 被保険者数及び保険料納付状況	78
(2) 拠出系年金受給権者数及び年金額	78
(3) 福祉系年金受給権者数及び年金額	78

13. 公害

81. 大気汚染測定結果	
(1) 二酸化窒素濃度（NO ₂ ）	79
(2) 二酸化いおう・浮遊粒子状物質 濃度・二酸化窒素・オキシダント	79
82. 水質汚濁調査結果	80
83. 道路交通振動測定結果	
(1) 県道君津鴨川線（内箕輪地先）	81
(2) 県道加茂木更津線（末吉地先）	81
84. 自動車騒音測定結果	
(1) 県道君津鴨川線（内箕輪地先）	81
(2) 県道加茂木更津線（末吉地先）	81

14. 行 政

85. 議 会	
(1) 本会議開会日数と案件数	83
(2) 歴代議長	83
(3) 歴代副議長	84
(4) 市議会議員	84
86. 執行機関	
(1) 歴代市長	85
(2) 歴代副市長（助役）	85
(3) 歴代収入役	85
(4) 職員数	86

15. 治 安

87. 刑法犯認知件数	87
88. 交通事故	
(1) 発生状況	88
(2) 道路別、昼夜別、道路形状別、 事故類型別、原因別の発生件数	88
89. 消 防	
(1) 消防団員数	89
(2) 消防職員数	89
(3) 消防機械台数	89
(4) 火災発生件数及び損害見積額	90
(5) 救急車出動件数	90

16. 選 挙

90. 永久選挙人名簿登録者数	91
91. 投票区別登録者数	91
92. 選挙別投票者状況	
(1) 市長選挙	92
(2) 市議会議員選挙	92
(3) 県知事選挙	93
(4) 県議会議員選挙	93
(5) 衆議院議員選挙	94
(6) 参議院議員選挙	94

17. 財 政

93. 令和3年度一般会計当初予算	95
94. 令和3年度特別会計当初予算	95
95. 普通会計決算額	
(1) 歳 入	96
(2) 歳 出	96
96. 市税徴収実績	96

付 録

1. 君津市のあゆみ	99
2. 君津市町村合併の変遷	108
3. 君津市行政組織図	110

1. 土地・気象

1. 土地・気象

1. 位置及び地勢

方位	東 経	北 緯	地 点
極 東	140° 09' 44"	35° 10' 59"	君津市黄和田畑
極 西	139° 50' 21"	35° 22' 03"	〃 君津1番地
極 南	140° 00' 54"	35° 09' 14"	〃 豊英
極 北	139° 50' 45"	35° 22' 32"	〃 君津1番地
市役所位置	139° 54' 09"	35° 19' 50"	〃 久保2-13-1

面積	標 高		広 ぼ う		周 囲	海 岸 線
	最 高	最 低	東 西	南 北		
km ²	m	m	km	km	km	km
318.81	379.0	0.5	27.3	22.6	118.2	9.0

資料 国土地理院「千葉県 市区町村の役所・役場及び東西南北端点の経度緯度（世界測地系）」
総務部総務課

2. 市域の変遷

年 月 日	変 遷 理 由	編入面積	総面積
		km ²	km ²
昭和46年 9月 1日	市制施行		311.25
47年 2月 25日	人見字川尻1055番地～坂田字浜ノ作1714番地地先および坂田字 浜涯512番地の1～坂田字浜ノ作1714番地地先公有水面埋立	6.19	317.44
48年 9月 1日	木更津市下郡と君津市西原、賀恵淵の境界変更	0.00	317.44
49年 8月 23日	上湯江字寺後1702番地, 1703番地の1及び1707番地地先公有水面埋立	0.00	317.44
50年 4月 15日	君津1番地地先公有水面埋立	0.94	318.38
51年 1月 27日	〃	0.02	318.40
51年 7月 20日	〃	0.00	318.41
52年 4月 30日	君津11番地地先公有水面埋立	0.14	318.56
52年 8月 23日	人見字川辺1593番地の7地先～人見字外野1494番地の2地先公有水面埋立	0.06	318.62
53年 1月 27日	人見1055番地の24地先公有水面埋立	0.00	318.62
53年 7月 21日	人見字川辺1593番地の7地先～人見字外野1494番地の2地先公有水面埋立	0.07	318.69
54年 2月 9日	君津11番地地先公有水面埋立	0.04	318.74
55年 1月 4日	〃	0.04	318.78
55年 8月 1日	君津12番地地先公有水面埋立	0.12	318.90
56年11月 20日	人見字川辺1593番地の7地先～人見字外野1494番地の2地先公有水面埋立	0.04	318.94
57年 9月 24日	君津1番地地先公有水面埋立	0.60	319.54
59年 9月 1日	木更津市畑沢南と君津市陽光台の境界変更	0.00	319.54
61年12月 1日	木更津市下郡と君津市山本の境界変更	0.00	319.54
63年10月 1日	国土地理院の面積測定による変更	0.00	318.84
平成 4年10月 1日	国土地理院の基本測量による変更	0.00	318.83
8年 1月 1日	木更津市田川と君津市西原、戸崎の境界変更	0.00	318.83
12年 9月 1日	西君津1番1に隣接する公有水面埋立	0.00	318.83
15年10月 1日	木更津市かずさ鎌足3丁目と君津市かずさ小糸の境界変更	0.00	318.83
23年 9月 30日	西君津1番1及び1番6に隣接する公有水面埋立	0.00	318.83
26年10月 1日	国土地理院の面積測定による変更	0.00	318.81

資料 総務部総務課

3. 面 積

(1) 地 目 別 土 地 面 積

(各年1月1日現在 単位:km²)

地目(現況)	平成28年	平成29年	平成30年	平成31年	令和2年	令和3年
総 数	318.810	318.810	318.810	318.810	318.810	318.810
宅 地	24.872	24.924	25.006	25.064	25.047	25.112
田	29.503	29.430	29.404	29.254	29.143	29.020
畑	10.486	10.439	10.390	10.402	10.324	10.289
山 林	125.448	125.478	125.226	124.918	124.739	124.704
原 野	12.427	12.431	12.470	12.473	12.434	12.443
雑種地	11.717	11.760	12.001	12.405	12.863	12.979
池 沼	0.424	0.424	0.424	0.423	0.423	0.423
そ の 他	103.933	103.924	103.889	103.871	103.837	103.840

(注) 「その他」には、国・県・市有地及び道路等を含む。

資料 財政部課税課

(2) 地 目 別 民 有 地 面 積

(各年1月1日現在 単位:km²)

地目(現況)	平成28年	平成29年	平成30年	平成31年	令和2年	令和3年
総 数	168.2	168.22	168.27	168.29	168.34	168.34
宅 地	23.46	23.51	23.59	23.65	23.64	23.70
田	29.40	29.33	29.30	29.15	29.04	28.92
畑	10.35	10.30	10.25	10.26	10.18	10.15
山 林	82.58	82.61	82.38	82.08	81.91	81.87
原 野	11.53	11.54	11.58	11.58	11.54	11.55
雑種地	10.75	10.80	11.04	11.44	11.90	12.02
池 沼	0.02	0.02	0.02	0.02	0.02	0.02
牧 場	0.11	0.11	0.11	0.11	0.11	0.11

資料 財政部課税課

4. 山 岳

山 岳	標高 (m)	所 在 地	備 考
鹿野山 (白鳥峰)	379.0	君津市鹿野山	標高点の値
石 尊 山	347.8	〃 黄和田畑	三角点位置による
元 清 澄 山	344.3	〃 笹	三角点位置による
八 良 塚	342.0	〃 豊英	標高点の値
高 宕 山	330.0	〃 平田	標高点の値
富 士 山	285.0	〃 大坂	標高点の値
三 石 山	282.0	〃 草川原	標高点の値
大 塚 山	279.7	〃 大戸見	三角点位置による

資料 県統計課「千葉県統計年鑑」

5. 河 川 (2級河川)

水 系	河 川 名	区 域		延 長 (km)
		上 流 端	下 流 端	
小 櫃 川	小 櫃 川 左右岸	君津市札郷支川合流点	海に至る	77.0
	〃 御 腹 川 左右岸	〃 川谷県道大多喜上総線 宮川橋下流端	小櫃川への合流点	9.1
	〃 笹 川 左 岸	〃 笹字山見堂1989番1地先	小櫃川への合流点	6.7
		〃 笹字鍋石2012番4地先		
	〃 大 森 川 左 岸	〃 浦田字保地2010番2地先	小櫃川への合流点	2.0
		〃 浦田字保地2010番1地先		
小 糸 川	小 糸 川 左右岸	〃 豊英字奥畑支川合流点	海に至る	65.3
	〃 江 川 左 岸	〃 山高原字瓜子作305番1地先	小糸川への合流点	8.6
		〃 山高原字滝ノ沢247番地先		
	〃 郡 川 左 岸	〃 郡字細田642番地先	江川への合流点	1.7
		〃 郡字萱刈場668番1地先		
	〃 宮 下 川 左 岸	〃 大山野字上石谷630番1地先	小糸川への合流点	3.8
		〃 大山野字越路744番1地先 市道4号幹線上流端		
	〃 馬 登 川 左 岸	〃 馬登字宮本2番地先	小糸川への合流点	4.0
		〃 尾車字一ノ坪151番地先 支川合流点		
	〃 梨の木沢川 左 岸	〃 西猪原字砂沢533番地先	小糸川への合流点	2.6
		〃 西猪原字砂沢532番3地先 市道清和上総線砂沢橋上流端		
〃 三 間 川 左右岸	〃 奥米	小糸川への合流点	3.5	

資料 県統計課「千葉県統計年鑑」

6. 気 象 観 測 所

観測所名	所 在 地	北 緯	東 経	海 抜
坂 畑	君津市坂畑	35° 14' 1"	140° 05' 9"	120 m
木 更 津	木更津市請西南	35° 21' 7"	139° 56' 4"	60 m

資料 県統計課「千葉県統計年鑑」

7. 気象概況（久保測定局）

項目 年月	平均気温 (°C)			気温極値 (°C)		平均 湿度	降水 日数	降水量
	最高	最低	平均	最高	最低	%	0.1mm 以上	mm
平成28年	21.4	11.5	16.5	36.9	-4.2	71.7	127	1,496.5
平成29年	20.9	11.4	15.9	36.1	-4.2	70.8	109	1,556.0
平成30年	22.1	11.7	16.9	36.6	-4.4	71.6	121	1,532.5
令和元年	21.6	11.6	16.5	34.9	-2.8	70.7	137	1,810.5
令和2年	21.5	11.8	16.7	35.0	-2.4	73.8	124	1,538.0
令和2年1月	12.6	3.9	7.1	17.8	-0.4	68	11	154.0
2月	14.3	2.0	8.4	19.3	-2.3	60	8	45.0
3月	16.9	5.2	11.1	22.6	0.9	66	13	133.5
4月	18.1	9.3	13.4	23.0	3.8	66	8	173.5
5月	23.5	13.5	19.6	28.1	9.1	75	11	71.0
6月	26.6	18.8	23.3	31.7	17.0	82	13	223.5
7月	27.3	19.2	24.6	32.6	17.8	88	25	354.0
8月	30.6	25.4	28.6	35.0	21.7	80	2	33.5
9月	29.8	19.1	24.4	33.1	16.0	85	17	101.5
10月	23.6	13.0	17.5	26.9	7.7	78	8	209.0
11月	22.1	9.6	14.3	24.5	5.5	71	4	12.5
12月	12.9	3.1	7.7	16.9	-2.4	67	4	27.0

資料 市民環境部環境保全課

2. 人 口

2. 人 口

8. 人口と世帯の推移（住民基本台帳）

（各年10月1日現在）

年 月	世 帯 数	人 口			人口性差	1世帯当 たり人口	人口増減
		総 数	男	女			
平成28年	38,653	86,815	44,299	42,516	104.19	2.25	△ 766
平成29年	38,698	85,769	43,762	42,007	104.18	2.22	△ 1046
平成30年	38,828	85,067	43,470	41,597	104.50	2.19	△ 702
令和元年	38,971	84,096	42,954	41,142	104.40	2.16	△ 971
令和2年	39,135	83,177	42,524	40,653	104.60	2.13	△ 919
令和2年1月	38,883	83,746	42,767	40,979	104.36	2.15	△ 139
2月	38,894	83,678	42,725	40,953	104.33	2.15	△ 68
3月	38,927	83,499	42,613	40,886	104.22	2.15	△ 179
4月	39,133	83,566	42,709	40,857	104.53	2.14	67
5月	39,138	83,537	42,695	40,842	104.54	2.13	△ 29
6月	39,162	83,453	42,671	40,782	104.63	2.13	△ 84
7月	39,157	83,378	42,637	40,741	104.65	2.13	△ 75
8月	39,156	83,290	42,577	40,713	104.58	2.13	△ 88
9月	39,135	83,177	42,524	40,653	104.60	2.13	△ 113
10月	39,132	83,103	42,475	40,628	104.55	2.12	△ 74
11月	39,138	83,058	42,442	40,616	104.50	2.12	△ 45
12月	39,147	83,005	42,400	40,605	104.42	2.12	△ 53

（注）月別の数値は、当該月末日の終了時点として掲載している。

資料 市民環境部市民課

9. 人 口 動 態

（1）自然動態（住民基本台帳）

年 月	出 生			死 亡			自 然 増 減		
	総 数	男	女	総 数	男	女	総 数	男	女
平成28年	557	264	293	927	491	436	△ 370	△ 227	△ 143
平成29年	558	260	298	1,064	587	477	△ 506	△ 327	△ 179
平成30年	574	294	280	967	528	439	△ 393	△ 234	△ 159
令和元年	476	250	226	935	523	412	△ 459	△ 273	△ 186
令和2年	463	237	226	1,038	550	488	△ 575	△ 313	△ 262
令和2年1月	33	19	14	114	65	49	△ 81	△ 46	△ 35
2月	32	13	19	82	43	39	△ 50	△ 30	△ 20
3月	44	17	27	76	41	35	△ 32	△ 24	△ 8
4月	38	23	15	100	54	46	△ 62	△ 31	△ 31
5月	48	24	24	79	45	34	△ 31	△ 21	△ 10
6月	44	25	19	60	22	38	△ 16	3	△ 19
7月	50	27	23	83	53	30	△ 33	△ 26	△ 7
8月	32	16	16	86	48	38	△ 54	△ 32	△ 22
9月	38	19	19	86	37	49	△ 48	△ 18	△ 30
10月	37	20	17	81	39	42	△ 44	△ 19	△ 25
11月	38	18	20	94	49	45	△ 56	△ 31	△ 25
12月	29	16	13	97	54	43	△ 68	△ 38	△ 30

資料 市民環境部市民課

(2) 社会動態（住民基本台帳）

年 月	転 入			転 出			社会増減		
	総数	男	女	総数	男	女	総数	男	女
平成28年	2,793	1,655	1,138	3,318	1,860	1,458	△ 525	△ 205	△ 320
平成29年	2,801	1,624	1,177	3,243	1,789	1,454	△ 442	△ 165	△ 277
平成30年	2,825	1,666	1,159	3,225	1,794	1,431	△ 400	△ 128	△ 272
令和元年	2,825	1,660	1,165	3,292	1,854	1,438	△ 467	△ 194	△ 273
令和2年	2,857	1,716	1,141	3,159	1,841	1,318	△ 302	△ 125	△ 177
令和2年1月	189	116	73	247	149	98	△ 58	△ 33	△ 25
2月	218	126	92	235	137	98	△ 17	△ 11	△ 6
3月	419	231	188	564	319	245	△ 145	△ 88	△ 57
4月	474	348	126	345	213	132	129	135	△ 6
5月	155	92	63	153	85	68	2	7	△ 5
6月	197	122	75	265	150	115	△ 68	△ 28	△ 40
7月	210	122	88	252	130	122	△ 42	△ 8	△ 34
8月	193	108	85	227	136	91	△ 34	△ 28	△ 6
9月	162	94	68	227	129	98	△ 65	△ 35	△ 30
10月	213	119	94	243	149	94	△ 30	△ 30	0
11月	185	104	81	174	106	68	11	△ 2	13
12月	242	134	108	227	138	89	15	△ 4	19

資料 市民環境部市民課

(3) 婚姻・離婚件数

年 月	婚 姻		離 婚	
	件数	婚姻率（人口千人につき）	件数	離婚率（人口千人につき）
平成28年	927	10.7	260	3.0
平成29年	904	10.6	246	2.9
平成30年	884	10.4	261	3.1
令和元年	764	9.1	220	2.6
令和2年	772	9.3	208	2.5
令和2年1月	62		16	
2月	98		23	
3月	67		16	
4月	51		25	
5月	43		11	
6月	65		15	
7月	53		22	
8月	57		21	
9月	52		11	
10月	72		21	
11月	80		11	
12月	72		16	

(注) 市内に本籍のある者を対象とする。

資料 市民環境部市民課

10. 都道府県別転入転出人口（常住人口）

都道府県	転入			転出		
	平成30年	令和元年	令和2年	平成30年	令和元年	令和2年
総数	2,581	2,803	2,823	3,285	3,235	3,087
北海道	71	65	68	50	41	56
青森県	32	33	29	12	10	12
岩手県	43	40	45	12	22	31
宮城県	19	15	25	15	20	11
秋田県	16	15	13	7	16	12
山形県	10	7	8	9	5	4
福島県	28	27	16	16	26	6
茨城県	36	44	52	63	48	39
栃木県	17	15	28	16	19	20
群馬県	7	15	9	7	5	7
埼玉県	79	68	78	64	78	82
千葉県	1,235	1,423	1,425	2,050	1,899	1,901
東京都	199	215	319	310	300	285
神奈川県	127	110	123	148	174	144
新潟県	8	10	8	9	12	7
富山県	2	4	0	3	0	0
石川県	5	1	2	3	1	3
福井県	2	0	1	6	0	1
山梨県	2	3	1	7	8	1
長野県	14	11	11	15	9	4
岐阜県	7	1	3	5	6	7
静岡県	13	27	8	15	14	25
愛知県	27	30	17	59	42	27
三重県	4	3	7	1	1	5
滋賀県	1	7	2	3	2	6
京都府	5	5	7	5	18	5
大阪府	26	10	19	35	21	29
兵庫県	22	19	31	18	14	17
奈良県	4	4	1	0	2	1
和歌山県	2	4	10	4	10	6
鳥取県	1	4	1	0	1	0
島根県	1	2	4	1	4	2
岡山県	5	4	1	6	3	1
広島県	10	14	5	6	7	3
山口県	5	10	13	3	2	13
徳島県	3	1	0	2	1	0
香川県	2	1	2	1	3	5
愛媛県	1	8	5	1	7	4
高知県	1	4	2	0	0	6
福岡県	83	66	66	55	53	78
佐賀県	5	1	5	3	2	5
長崎県	12	14	16	4	6	6
熊本県	15	15	6	11	10	10
大分県	18	11	10	14	16	10
宮崎県	19	5	12	1	8	3
鹿児島県	27	25	23	9	6	9
沖縄県	14	13	3	7	7	5
外国	82	60	34	69	80	23
外国人	214	314	249	125	196	150

資料 市民環境部市民課

11. 町(字)別人口(住民基本台帳)

町(字)	人 口			世帯数	町(字)	人 口			世帯数
	男	女	総 数			男	女	総 数	
総 数	42,253	40,495	82,748	39,257	人見4丁目	345	190	535	302
君津地区	31,751	29,625	61,376	29,525	人見5丁目	161	147	308	134
三直	632	605	1,237	667	中野	291	289	580	248
内箕輪1丁目	322	321	643	295	中野1丁目	361	317	678	357
内蓑輪	256	195	451	232	中野2丁目	600	571	1,171	584
八重原	474	295	769	385	中野3丁目	352	297	649	340
法木作	39	52	91	41	中野4丁目	221	223	444	217
法木作1丁目	237	240	477	222	中野5丁目	460	456	916	460
外箕輪	123	121	244	92	中野6丁目	318	319	637	309
外箕輪1丁目	682	694	1,376	638	久保	3	2	5	3
外箕輪2丁目	457	474	931	469	久保1丁目	52	63	115	61
外箕輪3丁目	185	170	355	193	久保2丁目	111	114	225	143
外箕輪4丁目	552	552	1,104	537	久保3丁目	164	161	325	172
柰師1丁目	360	345	705	315	久保4丁目	152	125	277	145
柰師2丁目	359	366	725	321	久保5丁目	1	3	4	1
柰師3丁目	538	574	1,112	520	北久保1丁目	77	69	146	94
柰師4丁目	516	564	1,080	511	北久保2丁目	65	67	132	75
南子安	94	98	192	88	南久保1丁目	263	242	505	258
南子安1丁目	493	455	948	432	南久保2丁目	295	283	578	295
南子安2丁目	368	367	735	307	南久保3丁目	317	327	644	306
南子安3丁目	326	332	658	280	陽光台1丁目	442	407	849	428
南子安4丁目	834	806	1,640	775	陽光台2丁目	176	192	368	176
南子安5丁目	450	463	913	415	陽光台3丁目	151	151	302	136
南子安6丁目	599	611	1,210	507	高坂	62	73	135	71
南子安7丁目	132	103	235	117	台1丁目	158	159	317	156
南子安8丁目	463	445	908	438	台2丁目	105	119	224	108
南子安9丁目	263	300	563	250	君津	0	0	0	0
北子安	14	9	23	18	西君津	0	0	0	0
北子安1丁目	452	498	950	519	宮下	31	37	68	31
北子安2丁目	590	566	1,156	547	宮下1丁目	188	220	408	182
北子安3丁目	217	182	399	211	宮下2丁目	297	269	566	251
北子安4丁目	488	466	954	470	小山野	91	88	179	68
北子安5丁目	533	518	1,051	497	常代	121	135	256	111
北子安6丁目	363	326	689	331	常代1丁目	578	376	954	461
坂田	435	407	842	395	常代2丁目	297	273	570	229
東坂田1丁目	235	239	474	228	常代3丁目	519	305	824	442
東坂田2丁目	60	53	113	65	常代4丁目	338	331	669	233
東坂田3丁目	108	62	170	120	常代5丁目	243	226	469	181
東坂田4丁目	96	84	180	93	常代6丁目	108	103	211	90
西坂田1丁目	274	286	560	280	浜子	30	21	51	22
西坂田2丁目	298	305	603	311	六手	154	157	311	138
西坂田3丁目	299	275	574	272	皿引	30	30	60	24
西坂田4丁目	226	216	442	247	尾車	119	98	217	141
君津台1丁目	272	252	524	226	草牛	26	27	53	21
君津台2丁目	323	314	637	289	馬登	47	45	92	44
君津台3丁目	468	458	926	431	大山野	98	132	230	109
大和田	493	167	660	604	作木	24	20	44	22
大和田1丁目	239	236	475	236	山高原	20	18	38	12
大和田2丁目	123	120	243	107	貞元	310	321	631	268
大和田3丁目	224	221	445	230	八幡	55	55	110	45
大和田4丁目	179	177	356	181	新御堂	21	35	56	29
大和田5丁目	155	166	321	168	杉谷	44	43	87	45
人見	1,486	1,102	2,588	1,352	郡	72	72	144	69
人見1丁目	384	310	694	334	郡1丁目	624	611	1,235	498
人見2丁目	603	573	1,176	537	郡2丁目	397	372	769	283
人見3丁目	552	502	1,054	483	郡3丁目	236	235	471	194
					小香	17	24	41	18

(令和3年3月31日現在)

町(字)	人 口			世帯数	町(字)	人 口			世帯数
	男	女	総数			男	女	総数	
上湯江	192	190	382	176	西原	207	204	411	172
下湯江	340	297	637	262	賀惠	135	152	287	108
中富	438	455	893	418	戸崎	394	361	755	350
小糸地区	3,860	3,955	7,815	3,455	岩出	83	95	178	77
中島	791	856	1,647	735	寺沢	155	147	302	115
白駒	162	154	316	148	青柳	87	86	173	71
泉	890	924	1,814	824	箕輪	172	163	335	143
上	181	206	387	159	上新田	111	113	224	103
練木	61	61	122	56	俵田	316	326	642	285
大大鷲	35	36	71	28	末吉	203	216	419	179
大大鷲新	8	6	14	5	三谷	111	107	218	89
大井	90	83	173	63	長谷	191	177	368	163
大糠	405	404	809	355	小櫃	29	26	55	19
大井	290	259	549	240	上総地区	3,073	3,215	6,288	2,980
大糸	229	232	461	205	久留里市場	352	402	754	344
大野	74	66	140	59	小市部	60	54	114	55
大鎌	173	180	353	144	久留里	121	131	252	113
福岡	79	77	156	84	浦田	166	171	337	157
荻作	32	24	56	26	怒田	78	94	172	78
鬼塚	0	0	0	0	川谷	74	74	148	66
塚行	75	62	137	55	久留里大谷	64	71	135	59
根本	38	43	81	35	吉野	33	41	74	40
小糸大	96	104	200	86	久留里大和田	16	10	26	16
長谷	56	64	120	55	向郷	169	161	330	165
法石	64	80	144	63	芋窪	16	17	33	12
法木	31	34	65	30	栗坪	31	41	72	30
糠田飛地	0	0	0	0	富田	48	35	83	38
かずさ小糸	0	0	0	0	愛岩	33	36	69	33
清和地区	1,188	1,333	2,521	1,251	平山	130	147	277	137
西栗倉	25	42	67	32	山滝	194	172	366	187
清和市場	86	88	174	66	大坂	129	134	263	111
市宿	84	81	165	71	大戸見	225	276	501	273
日渡	43	46	89	37	大戸見旧名	178	176	354	167
東猪原	92	105	197	123	柳城	25	22	47	18
西猪原	69	64	133	55	高水	35	38	73	34
東栗倉	106	103	209	83	利根	28	34	62	27
平田	30	33	63	35	大中	27	31	58	23
植畑	95	99	194	84	加名盛	32	32	64	29
西日野	21	21	42	22	黄和畑	45	47	92	38
鹿野	47	48	95	53	蔵玉	63	57	120	60
東日野	81	81	162	74	釜生	68	73	141	73
二辻	31	23	54	31	滝原	13	18	31	21
大森	32	30	62	27	折木	30	29	59	25
正岩	36	39	75	29	坂川	86	79	165	77
正木	48	66	114	62	草原	84	87	171	77
奥米	24	31	55	22	藤林	49	49	98	43
宿原	41	43	84	42	川俣旧川俣	89	94	183	90
怒田	23	25	48	19	川俣旧月毛	43	36	79	35
旅名	34	35	69	32	川俣旧押込	8	8	16	9
豊英	140	230	370	252	川俣旧菅間	5	6	11	3
東猪原西猪原入会	0	0	0	0	豊田旧菅間	13	9	22	10
植畑村外四村入会	0	0	0	0	豊田旧野中	28	29	57	26
小櫃地区	2,381	2,367	4,748	2,046	笹原	158	171	329	153
山本	187	194	381	172	香木	27	23	50	28

資料 市民環境部市民課

12. 市町村別人口

(令和2年10月1日現在)

市町村名	世帯数	人			面積	人口密度 (1km ² 当たり)
		総数	男	女		
総数	2,773,840	6,284,480	3,117,987	3,166,493	5,157.57 km ²	1,218.5
千葉市	447,982	974,951	481,246	493,705	271.78	3,587.3
銚子市	25,544	58,431	28,248	30,183	84.20	694.0
市川市	242,970	496,676	251,351	245,325	57.45	8,645.4
船橋市	289,916	642,907	318,860	324,047	85.62	7,508.8
館山市	20,272	45,153	21,846	23,307	110.05	410.3
更津市	58,387	136,166	68,450	67,716	138.95	980.0
木戸市	231,195	498,232	247,210	251,022	61.38	8,117.2
野田市	63,581	152,638	76,195	76,443	103.55	1,474.1
茂原市	37,120	86,782	42,643	44,139	99.92	868.5
成田市	60,231	132,906	66,231	66,675	213.84	621.5
佐倉市	70,279	168,743	82,421	86,322	103.69	1,627.4
東金市	25,403	58,219	29,251	28,968	89.12	653.3
旭市	24,299	63,745	31,379	32,366	130.45	488.7
習志野市	79,423	176,197	87,882	88,315	20.97	8,402.3
柏市	188,022	426,468	210,824	215,644	114.74	3,716.8
勝浦市	8,192	16,927	8,704	8,223	93.96	180.2
市原市	117,997	269,524	138,438	131,086	368.17	732.1
流山市	83,115	199,849	98,431	101,418	35.32	5,658.2
千代田市	85,158	199,498	97,920	101,578	51.39	3,882.0
我孫子市	56,311	130,510	63,546	66,964	43.15	3,024.6
鴨川市	14,578	32,116	15,224	16,892	191.14	168.0
鎌ヶ谷市	47,146	109,932	53,592	56,340	21.08	5,215.0
君津市	35,266	82,206	41,928	40,278	318.81	257.9
富津市	17,830	42,465	21,529	20,936	205.50	206.6
浦安市	80,321	171,362	83,506	87,856	17.30	9,905.3
四街道市	38,456	93,576	46,347	47,229	34.52	2,710.8
袖ヶ浦市	25,430	63,883	32,214	31,669	94.93	672.9
八街市	27,942	67,455	34,113	33,342	74.94	900.1
印西市	38,349	102,609	50,574	52,035	123.79	828.9
白井市	24,141	62,441	30,916	31,525	35.48	1,759.9
富里市	21,885	49,735	25,303	24,432	53.88	923.1
南房総市	14,720	35,831	17,011	18,820	230.12	155.7
匝瑳市	12,883	35,040	17,251	17,789	101.52	345.2
香取市	27,572	72,356	35,626	36,730	262.35	275.8
山武市	19,403	48,444	24,200	24,244	146.77	330.1
いすみ市	14,484	35,544	17,362	18,182	157.50	225.7
大網白里市	19,558	48,129	23,549	24,580	58.08	828.7
酒々井町	9,375	20,745	10,155	10,590	19.01	1,091.3
栄町	8,276	20,127	9,869	10,258	32.51	619.1
神崎町	2,289	5,816	2,938	2,878	19.90	292.3
多古町	5,079	13,735	6,941	6,794	72.80	188.7
東庄町	4,611	13,228	6,575	6,653	46.25	286.0
九十九里町	6,181	14,639	7,203	7,436	24.46	598.5
芝山町	2,513	7,033	3,474	3,559	43.24	162.7
横芝光町	8,274	22,075	10,767	11,308	67.01	329.4
一宮町	4,984	11,897	5,824	6,073	22.99	517.5
睦沢町	2,467	6,760	3,259	3,501	35.59	189.9
長生村	5,613	13,803	6,801	7,002	28.25	488.6
白子町	4,137	10,305	5,115	5,190	27.50	374.7
長柄町	2,517	6,721	3,295	3,426	47.11	142.7
長南町	2,636	7,198	3,527	3,671	65.51	109.9
大多喜町	3,401	8,885	4,307	4,578	129.87	68.4
御宿町	3,092	6,874	3,260	3,614	24.85	276.6
鋸南町	3,034	6,993	3,356	3,637	45.19	154.7

(注) 面積は、国土交通省国土地理院「令和2年全国都道府県市区町村別面積調」による。

資料 総務省統計局「国勢調査」

13. 外国人数

(各年度3月31日現在)

年 度	総 数	国 籍				
		朝鮮・韓国	中 国	アメリカ	ブラジル	その他
平成28年度	795	131	194	10	49	411
平成29年度	868	137	210	9	41	471
平成30年度	916	138	218	12	51	497
令和元年度	976	134	203	12	65	562
令和2年度	1,050	127	208	11	58	646

資料 市民環境部市民課

14. 県内外国人数

(各年12月31日現在)

年 次	総 数	登 録 数 上 位 7 か 国 内 訳						
		中 国	ベトナム	フィリピン	韓国又は 朝鮮	ネパール	タ イ	スリランカ
平成27年	120,232	42,684	8,982	16,782	15,901	3,470	5,193	2,143
平成28年	130,710	45,387	12,174	17,486	16,039	4,519	5,409	2,961
平成29年	143,354	48,599	15,346	18,580	16,240	5,847	5,605	4,261
平成30年	153,500	51,516	18,351	19,006	16,446	6,754	5,697	4,481
令和元年	165,162	55,394	21,851	19,505	16,606	7,172	5,929	4,918

資料 県統計課「千葉県統計年鑑」

15. 人 口 推 計

年 次	令和7年	令和12年	令和17年	令和22年	令和27年
人 口	77,893	73,303	68,482	63,640	58,798

資料 企画政策部企画課（国立社会保障・人口問題研究所推計準拠）

16 . 国勢調査による

旧市町村	昭和25年		昭和30年		昭和35年		昭和40年		昭和45年		昭和50年		昭和55年	
	世帯数	人口	世帯数	人口	世帯数	人口	世帯数	人口	世帯数	人口	世帯数	人口	世帯数	人口
総数	9,006	49,689	8,815	48,064	8,667	44,943	8,897	42,574	15,341	70,440	18,473	76,016	21,646	77,286
君津町	1,622	8,399	2,576	13,747	2,562	12,910	2,859	13,223	9,140	42,217	-	-	-	-
八重原村	-	-	-	-	-	-	-	-	-	-	-	-	-	-
周西村	-	-	-	-	-	-	-	-	-	-	-	-	-	-
周南村	518	2,888	-	-	-	-	-	-	-	-	-	-	-	-
貞元村	476	2,777	-	-	-	-	-	-	-	-	-	-	-	-
小糸町	-	-	1,160	6,504	1,153	6,056	1,156	5,671	1,177	5,444	-	-	-	-
中村	546	3,015	-	-	-	-	-	-	-	-	-	-	-	-
小糸村	630	3,758	-	-	-	-	-	-	-	-	-	-	-	-
清和村	-	-	933	5,173	905	4,774	880	4,292	879	4,036	-	-	-	-
秋元村	548	3,038	-	-	-	-	-	-	-	-	-	-	-	-
三島村	386	2,206	-	-	-	-	-	-	-	-	-	-	-	-
小櫃村	1,404	7,782	1,373	7,489	1,325	6,988	1,317	6,601	1,379	6,631	-	-	-	-
上総町	-	-	2,773	15,151	2,722	14,215	2,685	12,787	2,766	12,112	-	-	-	-
久留里町	1,208	6,244	-	-	-	-	-	-	-	-	-	-	-	-
松丘村	867	5,003	-	-	-	-	-	-	-	-	-	-	-	-
亀山村	801	4,579	-	-	-	-	-	-	-	-	-	-	-	-

17. 世帯の種類・世帯人員別世

総数		一般世帯						
世帯数	世帯人員	世帯数	総数		1人	2人	3人	4人
			世帯人員	1世帯当たり人員				
35,266	82,206	35,201	80,096	2.28	12,155	10,525	6,248	4,176

(注) 世帯数・世帯人員は不詳を含む。

18. 年齢階級別人口及び割合

(令和2年10月1日)

総数	年齢階級別人口					年齢階級別割合(%)				
	15歳未満	15～64歳	65歳以上	75歳以上	85歳以上	15歳未満	15～64歳	65歳以上	75歳以上	85歳以上
82,206	8,427	45,829	26,366	13,513	4,206	10.5	56.8	32.7	16.8	5.2

(注) 総数は年齢不詳を含む。

資料 総務省統計局「国勢調査」

人口及び世帯の推移

昭和60年		平成2年		平成7年		平成12年		平成17年		平成22年		平成27年		令和2年	
世帯数	人口	世帯数	人口	世帯数	人口	世帯数	人口	世帯数	人口	世帯数	人口	世帯数	人口	世帯数	人口
24,431	84,310	27,313	89,242	30,433	93,216	31,070	92,076	32,364	90,977	33,908	89,168	34,447	86,033	35,266	82,206

資料 総務省統計局「国勢調査」

帯数及び世帯人員

(令和2年10月1日)

一般世帯						(再掲) 間借り、 下宿などの単身者	(再掲) 会社など の独身寮の単身者
5人	6人	7人	8人	9人	10人以上		
1,412	485	141	49	7	3	238	2,024

資料 総務省統計局「国勢調査」

19. 昼間人口

(各年10月1日)

年	流出人口		夜間人口 (常住)	市面積	人口密度	昼間人口	
	流入人口	流出人口				人口	対夜間人口比
平成2年	17,630 [△]	17,468 [△]	89,242 [△]	318.84 km ²	279.9 [△]	89,404 [△]	100.2%
平成7年	17,634	19,925	93,165	318.83	292.4	90,874	97.5
平成12年	16,798	19,488	92,045	318.83	288.8	89,355	97.1
平成17年	16,670	19,920	90,964	318.83	285.3	87,714	96.4
平成22年	17,289	19,177	89,168	318.83	279.7	87,280	97.9
平成27年	17,439	19,697	86,033	318.81	269.9	83,775	97.4

- (注) 1. 平成2年～17年の夜間(常住)人口は年齢不詳が含まれていないため、確定数と異なる。
 2. 平成22年、27年の昼間人口は、本市に常住し従業地・通学地が不詳の者を含む。
 3. 昼間人口＝夜間(常住)人口＋流入人口－流出人口

資料 総務省統計局「国勢調査」

20. 人口集中地区人口・面積及び人口密度

(令和2年10月1日)

人 口	総人口に対する人口の割合	面 積	総面積に対する面積の割合	人口密度
人	%	km ²	%	人/km ²
48,154	58.6	18.32	5.7	2,628.5

資料 総務省統計局「国勢調査」

21. 年齢別人口（5歳階級）

(令和2年10月1日)

年 齢	総 数	男	女	年 齢	総 数	男	女
総 数	82,206	41,928	40,278	45～49 歳	5,867	3,082	2,785
0～4 歳	2,449	1,225	1,224	50～54	5,323	2,713	2,610
5～9	2,856	1,508	1,348	55～59	5,178	2,666	2,512
10～14	3,122	1,614	1,508	60～64	5,377	2,834	2,543
15～19	3,738	2,118	1,620	65～69	6,330	3,175	3,155
20～24	3,716	2,118	1,598	70～74	6,523	3,180	3,343
25～29	3,810	2,290	1,520	75～79	5,454	2,532	2,922
30～34	4,051	2,276	1,775	80～84	3,853	1,642	2,211
35～39	4,075	2,174	1,901	85～89	2,561	869	1,692
40～44	4,694	2,512	2,182	90歳以上	1,645	407	1,238

(注) 総数は年齢不詳を含む。

資料 総務省統計局「国勢調査」

22. 年齢（5歳階級）・配偶関係・男女別15歳以上人口

(令和2年10月1日)

年 齢	15歳以上人口			男				女			
	総 数	男	女	未 婚	有配偶	死 別	離 別	未 婚	有配偶	死 別	離 別
総 数	72,195	36,588	35,607	12,248	20,303	1,209	1,655	6,768	20,200	5,421	2,281
15～19歳	3,738	2,118	1,620	2,087	9	-	1	1,611	6	-	-
20～24	3,716	2,118	1,598	1,949	97	-	2	1,405	155	-	10
25～29	3,810	2,290	1,520	1,655	500	-	31	859	589	-	50
30～34	4,051	2,276	1,775	1,226	900	-	62	587	1,058	3	99
35～39	4,075	2,174	1,901	916	1,131	3	68	442	1,258	1	169
40～44	4,694	2,512	2,182	910	1,411	3	125	445	1,484	12	211
45～49	5,867	3,082	2,785	983	1,774	9	202	453	1,944	32	303
50～54	5,323	2,713	2,610	757	1,646	18	221	313	1,880	49	323
55～59	5,178	2,666	2,512	608	1,748	27	203	205	1,924	99	247
60～64	5,377	2,834	2,543	456	2,041	61	203	127	1,984	199	202
65～69	6,330	3,175	3,155	360	2,398	108	219	70	2,462	369	216
70～74	6,523	3,180	3,343	206	2,536	187	146	75	2,347	643	185
75～79	5,454	2,532	2,922	84	2,046	205	105	57	1,715	905	136
80～84	3,853	1,642	2,211	34	1,279	221	44	51	906	1,062	71
85歳以上	4,206	1,276	2,930	17	787	367	23	68	488	2,047	59

(注) 総数は配偶関係不詳を含む。

資料 総務省統計局「国勢調査」

3. 勞 働 力

3. 労働力

23. 産業（大分類）・男女別15歳以上就業者数

(平成27年10月1日)

産業	就業者数 (人)			構成比 (%)		
	総数	男	女	総数	男	女
総数	42,921	25,747	17,174	100.00	100.00	100.00
第1次産業	1,606	945	661	3.74	3.67	3.85
農業	1,569	915	654	3.66	3.55	3.81
林業	29	25	4	0.07	0.10	0.02
漁業	8	5	3	0.02	0.02	0.02
第2次産業	12,192	10,210	1,982	28.41	39.66	11.54
鉱業，採石業，砂利採取業	121	104	17	0.28	0.40	0.10
建設業	4,090	3,470	620	9.53	13.48	3.61
製造業	7,981	6,636	1,345	18.59	25.77	7.83
第3次産業	27,680	13,771	13,909	64.49	53.49	80.99
電気・ガス・熱供給・水道業	305	273	32	0.71	1.06	0.19
情報通信業	566	438	128	1.32	1.70	0.75
運輸業，郵便業	2,920	2,582	338	6.80	10.03	1.97
卸売業，小売業	5,606	2,274	3,332	13.06	8.83	19.40
金融業，保険業	727	270	457	1.69	1.05	2.66
不動産業，物品賃貸業	703	427	276	1.64	1.66	1.61
学術研究，専門・技術サービス業	1,700	1,298	402	3.96	5.04	2.34
宿泊業，飲食サービス業	2,467	720	1,747	5.75	2.80	10.17
生活関連サービス業，娯楽業	2,013	757	1,256	4.69	2.94	7.31
教育，学習支援業	1,693	741	952	3.94	2.88	5.54
医療，福祉	4,452	912	3,540	10.37	3.54	20.61
複合サービス事業	455	253	202	1.06	0.98	1.18
サービス業（他に分類されないもの）	2,864	1,922	942	6.67	7.46	5.49
公務（他に分類されるものを除く）	1,209	904	305	2.82	3.51	1.78
分類不能の産業	1,443	821	622	3.36	3.19	3.62

資料 総務省統計局「国勢調査」

24. 労働力状態・男女別15歳以上人口

(平成27年10月1日)

区 分	総 数	労 働 力 人 口			非労働力 人 口
		総 数	就 業 者	完 全 失 業 者	
総 数	75,698	44,527	42,921	1,606	29,508
男	38,151	26,853	25,747	1,106	10,331
女	37,547	17,674	17,174	500	19,177

(注) 総数は労働力状態「不詳」を含む。

資料 総務省統計局「国勢調査」

25. 労働力状態・年齢（5歳階級）別15歳以上人口

(平成27年10月1日)

年 齢 (5歳階級)	総 数	労 働 力 人 口							非 労 働 力 人 口			
		総 数	就 業 者					完 全 失 業 者	総 数	家 事	通 学	そ の 他
			総 数	主 任 事 務	家 事 の ほか 仕事	通 学 の かわ ら 仕事	休 業 者					
総 数	75,698	44,527	42,921	35,732	6,055	430	704	1,606	29,508	11,386	3,628	14,494
15～19歳	4,058	875	833	544	21	260	8	42	3,052	28	2,970	54
20～24	4,310	3,313	3,157	2,873	98	152	34	156	854	196	593	65
25～29	4,487	3,779	3,601	3,348	182	2	69	178	512	423	23	66
30～34	4,441	3,659	3,488	3,063	342	3	80	171	618	534	11	73
35～39	4,847	3,983	3,857	3,304	482	5	66	126	701	617	5	79
40～44	6,026	5,085	4,900	4,125	740	3	32	185	736	615	4	117
45～49	5,553	4,731	4,559	3,804	707	2	46	172	646	542	5	99
50～54	5,341	4,530	4,406	3,689	667	1	49	124	688	586	2	100
55～59	5,648	4,601	4,475	3,765	660	1	49	126	948	820	-	128
60～64	6,648	4,313	4,178	3,350	761	-	67	135	2,246	1,548	5	693
65～69	6,945	3,157	3,036	2,268	691	1	76	121	3,716	1,806	3	1,907
70～74	6,028	1,527	1,476	1,019	385	-	72	51	4,451	1,557	6	2,888
75～79	4,452	586	571	363	176	-	32	15	3,846	1,075	1	2,770
80～84	3,488	261	258	157	87	-	14	3	3,206	670	-	2,536
85歳以上	3,426	127	126	60	56	-	10	1	3,288	369	-	2,919

(注) 総数は労働力状態「不詳」を含む。

資料 総務省統計局「国勢調査」

26. 産業（大分類）・年齢（5歳階級）別15歳以上就業者数

(平成27年10月1日)

年齢別	総数	農業	林業	漁業	鉱業, 採石業, 砂利採取業	建設業	製造業	電気・ガス・熱供給・水道業	情報通信業	運輸業, 郵便業	卸売業, 小売業
総数	42,921	1,569	29	8	121	4,090	7,981	305	566	2,920	5,606
15～19歳	833	8	0	0	0	46	202	5	2	20	173
20～24	3,157	37	0	0	2	192	969	34	31	145	426
25～29	3,601	37	1	0	2	252	916	35	58	230	477
30～34	3,488	38	2	1	4	303	737	10	59	248	472
35～39	3,857	54	2	0	8	384	793	28	81	313	514
40～44	4,900	66	2	0	11	524	927	46	94	362	675
45～49	4,559	59	2	2	12	468	768	36	74	371	667
50～54	4,406	72	4	2	17	439	783	32	59	375	527
55～59	4,475	131	1	2	18	438	830	33	53	316	559
60～64	4,178	205	5	0	15	475	647	35	29	256	466
65～69	3,036	291	7	0	16	392	246	9	22	201	364
70～74	1,476	209	3	0	10	122	112	1	4	67	187
75～79	571	173	0	0	5	42	31	1	0	12	63
80～84	258	126	0	0	0	9	14	0	0	3	29
85歳以上	126	63	0	1	1	4	6	0	0	1	7

年齢別	金融業, 保険業	不動産業, 物品賃貸業	学術研究, 専門・技術サービス業	宿泊業・飲食サービス業	生活関連サービス業, 娯楽業	教育, 学習支援業	医療, 福祉	複合サービス事業	サービス業 (他に分類されないもの)	公務(他に分類されるものを除く)	分類不能の産業
総数	727	703	1,700	2,467	2,013	1,693	4,452	455	2,864	1,209	1,443
15～19歳	0	5	50	144	40	20	39	5	18	10	46
20～24	38	29	120	169	177	98	335	26	117	95	117
25～29	53	32	185	127	171	161	426	29	138	154	117
30～34	59	50	159	187	142	133	440	24	173	124	123
35～39	63	42	152	206	166	127	421	45	226	112	120
40～44	83	61	196	262	209	146	542	73	309	146	166
45～49	104	73	165	247	193	179	504	55	291	148	141
50～54	108	64	139	228	200	264	503	69	280	129	112
55～59	108	61	195	230	157	279	455	78	275	152	104
60～64	66	90	201	267	198	161	392	39	420	101	110
65～69	31	99	80	228	193	70	245	9	381	31	121
70～74	8	53	39	129	117	30	119	0	173	7	86
75～79	5	21	13	31	36	17	25	0	47	0	49
80～84	1	11	2	9	12	7	4	1	12	0	18
85歳以上	0	12	4	3	2	1	2	2	4	0	13

資料 総務省統計局「国勢調査」

27. 世帯の経済構成別一般世帯数

(平成27年10月1日)

総数	農林漁業 就業者世帯	農林漁業・非農林漁 業就業者混合世帯	非農林漁業 就業者世帯	非就業者 世帯	その他
34,409	490	636	23,933	8,422	928

資料 総務省統計局「国勢調査」

28. 常住地による従業・通学市区町村別15歳以上就業者数及び通学者数

(平成27年10月1日)

常住地・従業 通学市区町村	君津市内に 常住する 就業者・通学者			常住地・従業 通学市区町村	君津市内で 従業・通学		
	総 数	就 業 者	通 学 者		総 数	就 業 者	通 学 者
	46,549	42,921	3,628	他 県	1,879	1,469	410
				東 京 都	1,436	1,107	329
				特 別 区 部	1,369	1,079	290
				千 代 田 区	248	192	56
				中 央 区	161	157	4
				港 区	151	138	13
				江 東 区	130	124	6
				大 田 区	106	101	5
				新 宿 区	91	57	34
				品 川 区	70	55	15
				澁 谷 区	67	36	31
				江 戸 川 区	47	30	17
				文 京 区	46	23	23
				世 田 谷 区	44	19	25
				墨 田 区	40	35	5
				豊 島 区	38	17	21
				そ の 他 の 区	130	95	35
				そ の 他 の 市 町 村	67	28	39
				神 奈 川 県	254	202	52
				横 浜 市	109	80	29
				川 崎 市	100	97	3
				そ の 他 の 市 町 村	45	25	20
				埼 玉 県	48	35	13
				茨 城 県	35	30	5
				そ の 他 の 道 府 県	106	95	11
君津市内で 従業・通学	26,125	24,842	1,283				
自 宅	3,700	3,700	-				
自 宅 外	22,425	21,142	1,283				
他市区町村で 従業・通学	19,760	17,463	2,297				
県 内	17,717	15,842	1,875				
木更津市	8,073	7,110	963				
富津市	3,387	3,169	218				
市原市	1,701	1,624	77				
袖ヶ浦市	1,676	1,569	107				
千葉市	1,665	1,353	312				
鴨川市	212	198	14				
船橋市	156	128	28				
館山市	152	144	8				
市川市	112	84	28				
習志野市	111	54	57				
浦安市	83	67	16				
南房総市	50	50	-				
茂原市	46	46	-				
鋸南町	41	41	-				
その他の市町村	252	205	47				

資料 総務省統計局「国勢調査」

4. 事 業 所

4. 事業所

29. 産業（大分類）・従業上の地位別事業所数及び従事者数（公務を除く。）

（平成28年6月1日）

産業大分類	事業所数	従業 者 数								
		総数	個人 業主	無給の 家族 従業者	有給役員	雇用者				
						総数	常用雇用者			臨時 雇用者
							総数	正社員・ 正職員	正社員・ 正職員 以外	
総 数	3, 287	37, 439	1, 375	321	1, 958	33, 785	32, 831	22, 153	10, 678	954
農 業 ， 林 業	40	446	-	-	124	322	298	165	133	24
漁 業	1	4	-	-	-	4	4	4	-	-
鉱 業 ， 採 石 業 ， 砂 利 採 取 業	14	220	-	-	33	187	185	138	47	2
建 設 業	395	4, 654	126	24	388	4, 116	3, 981	3, 648	333	135
製 造 業	157	7, 793	34	19	121	7, 619	7, 517	6, 514	1, 003	102
電 気 ・ ガ ス ・ 熱 供 給 ・ 水 道 業	1	116	-	-	4	112	112	111	1	-
情 報 通 信 業	5	21	1	-	4	16	16	12	4	-
運 輸 業 ， 郵 便 業	78	2, 671	7	1	63	2, 600	2, 579	2, 292	287	21
卸 売 業 ， 小 売 業	688	6, 045	176	66	400	5, 403	5, 197	2, 134	3, 063	206
金 融 業 ， 保 険 業	48	540	8	1	25	506	506	380	126	-
不 動 産 業 ， 物 品 賃 貸 業	239	744	111	29	195	409	384	262	122	25
学 術 研 究 ， 専 門 ・ 技 術 サ ー ビ ス 業	110	1, 289	34	7	94	1, 154	1, 111	980	131	43
宿 泊 業 ， 飲 食 サ ー ビ ス 業	619	3, 560	452	117	110	2, 881	2, 708	454	2, 254	173
生 活 関 連 サ ー ビ ス 業 ， 娯 楽 業	348	2, 109	243	32	88	1, 746	1, 677	818	859	69
教 育 ， 学 習 支 援 業	104	734	60	9	14	651	588	234	354	63
医 療 ， 福 祉	204	3, 519	90	11	102	3, 316	3, 259	2, 030	1, 229	57
複 合 サ ー ビ ス 事 業	25	448	1	1	5	441	438	304	134	3
サ ー ビ ス 業 （ 他 に 分 類 さ れ な い も の ）	211	2, 526	32	4	188	2, 302	2, 271	1, 673	598	31

資料 総務省統計局「経済センサス活動調査」

30. 産業（中分類）別事業所数及び従業者数（公務を除く。）

産業中分類		事業所数	従業者数		
			計(注)	男	女
総数		3,287	37,439	24,222	13,123
第一次産業	A 農業，林業	41	450	352	94
	1 農業	37	411	319	88
	2 林業	3	35	29	6
	B 漁業	1	4	4	-
	3 漁業（水産養殖業を除く。）	-	-	-	-
	4 水産養殖業	1	4	4	-
農業、林業、漁業間格付不能		-	-	-	-
		566	12,667	11,193	1,468
第二次産業	C 鉱業，採石業，砂利採取業	14	220	188	32
	D 建設業	395	4,654	4,084	567
	6 総合工事業	177	1,351	1,071	277
	7 職別工事業（設備工事業を除く。）	110	682	587	95
	8 設備工事業	108	2,621	2,426	195
	E 製造業	157	7,793	6,921	869
	9 食料品製造業	16	283	150	133
	10 飲料・たばこ・飼料製造業	7	46	23	23
	11 繊維工業	2	36	2	34
	12 木材・木製品製造業（家具を除く。）	7	66	58	8
	13 家具・装備品製造業	8	22	17	5
	14 パルプ・紙・紙加工品製造業	1	10	1	9
	15 印刷・同関連業	7	22	13	9
	16 化学工業	1	45	28	17
	17 石油製品・石炭製品製造業	2	26	20	6
	18 プラスチック製品製造業	2	17	2	15
	19 ゴム製品製造業	3	39	18	21
	20 なめし革・同製品・毛皮製造業	-	-	-	-
	21 窯業・土石製品製造業	16	802	745	57
	22 鉄鋼製造業	23	5,357	5,035	322
	23 非金属製品製造業	3	55	48	4
	24 金属製品製造業	17	407	342	65
25 はん用機械器具製造業	8	67	53	14	
26 生産用機械器具製造業	7	215	190	25	
27 業務用機械器具製造業	7	116	63	53	
28 電子部品・デバイス・電子回路製造業	2	44	38	6	
29 電気機械器具製造業	2	8	7	1	
30 情報通信機械器具製造業	-	-	-	-	
31 輸送用機械器具製造業	2	18	16	2	
32 その他製造業	14	92	52	40	
		2,679	24,315	12,677	11,554
第三次産業	F 電気・ガス・熱供給・水道業	1	116	111	5
	33 電気業	1	116	111	5
	34 ガス業	-	-	-	-
	35 熱供給業	-	-	-	-
	36 水道業	-	-	-	-
	G 情報通信業	5	21	12	8
	37 通信業	-	-	-	-
	38 放送業	-	-	-	-
	39 情報サービス業	3	3	3	-
	40 インターネット附属サービス業	-	-	-	-
	41 映像・音声・文字情報制作業	2	18	9	8
H 運輸業，郵便業	78	2,671	2,477	194	
42 鉄道業	2	28	28	-	
43 道路旅客運送業	8	66	55	11	
44 道路貨物運送業	48	2,233	2,100	133	
45 水運業	1	12	12	-	
46 航空運輸業	-	-	-	-	
47 倉庫業	3	113	89	24	
48 運輸に附帯するサービス業	15	201	179	22	
49 郵便業（信書便事業を含む。）	-	-	-	-	

(平成28年6月1日)

産業中分類		事業所数	従業者数		
			計(注)	男	女
第三次産業	I 卸売業，小売業	688	6,045	2,929	3,112
	50 各種商品卸売業	-	-	-	-
	51 繊維・衣服等卸売業	1	3	3	-
	52 飲食料品卸売業	15	162	92	70
	53 建築材料，鉱物・金属材料等卸売業	57	332	248	80
	54 機械器具卸売業	42	326	256	70
	55 その他卸売業	32	228	99	129
	56 各種商品小売業	3	167	37	130
	57 織物・衣服・身の回り品小売業	52	287	51	236
	58 飲食料品小売業	160	2,030	678	1,352
	59 機械器具小売業	101	641	467	174
	60 その他小売業	210	1,692	924	768
	61 無店舗小売業	14	175	72	103
	J 金融業，保険業	48	540	158	382
	62 銀行業	5	98	37	61
	63 協同組織金融業	7	83	46	37
	64 貸金業，クレジットカード業等非預金信用機関	3	8	5	3
	65 金融商品取引業，商品先物取引業	1	2	2	-
	66 補助的金融業等	-	-	-	-
	67 保険業（保険媒介代理業等を含む。）	32	349	68	281
	K 不動産業，物品賃貸業	239	744	432	312
68 不動産取引業	28	89	46	43	
69 不動産賃貸業・管理業	174	406	187	219	
70 物品賃貸業	36	247	197	50	
L 学術研究，専門・技術サービス業	110	1,289	1,043	246	
71 学術・開発研究機関	2	3	3	-	
72 専門サービス業	29	78	37	41	
73 広告業	2	3	2	1	
74 技術サービス業	77	1,205	1,001	204	
M 宿泊業，飲食サービス業	619	3,560	1,171	2,389	
75 宿泊業	42	434	203	231	
76 飲食業	553	2,908	893	2,015	
77 持ち帰り・配達飲食サービス業	23	193	68	125	
N 生活関連サービス業，娯楽業	348	2,109	879	1,230	
78 洗濯・理容・美容・浴場業	261	646	182	464	
79 その他の生活関連サービス業	27	213	84	129	
80 娯楽業	60	1,250	613	637	
O 教育，学習支援業	104	734	380	350	
81 学校教育	8	196	92	104	
82 その他の教育，学習支援業	96	538	288	246	
P 医療，福祉	204	3,519	860	2,584	
83 医療業	117	1,456	354	1,102	
84 保健衛生	1	134	43	91	
85 社会保険・社会福祉・介護事業	86	1,929	463	1,391	
Q 複合サービス事業	25	448	240	208	
86 郵便局	15	219	111	108	
87 協同組合（他に分類されないもの）	10	229	129	100	
R サービス業（他に分類されないもの）	210	2,519	1,985	534	
88 廃棄物処理業	14	204	169	35	
89 自動車整備業	54	243	184	59	
90 機械等修理業	25	536	501	35	
91 職業紹介・労働者派遣業	3	190	134	56	
92 その他のサービス業	31	1,118	858	260	
93 政治・経済・文化団体	16	53	30	23	
94 宗教	65	147	92	55	
95 その他のサービス業	2	28	17	11	

(注) 男女別の不詳を含む。

資料 総務省統計局「経済センサス活動調査」

31. 産業（大分類）・従業者規模別事業所数及び従事者数（公務を除く。）

産業大分類	事業所数	事業従事者数	1～4人		5～9人		10～19人	
			事業所数	従業者数	事業所数	従業者数	事業所数	従業者数
総数	3,287	37,439	1,983	4,102	552	3,652	409	5,448
農業，林業	40	446	11	32	10	76	14	180
漁業	1	4	1	4	-	-	-	-
鉱業，採石業， 砂利採取業	14	220	3	6	2	17	5	73
建設業	395	4,654	222	491	84	558	59	766
製造業	157	7,793	56	132	33	219	20	263
電気・ガス・ 熱供給・水道業	1	116	-	-	-	-	-	-
情報通信業	5	21	4	4	-	-	1	17
運輸業，郵便業	78	2,671	26	62	11	76	21	305
卸売業，小売業	688	6,045	365	860	143	969	120	1,614
金融業，保険業	48	540	23	49	8	47	10	138
不動産業，物品賃貸業	239	744	204	380	23	142	6	84
学術研究，専門・技術 サービス業	110	1,289	76	164	19	125	5	61
宿泊業， 飲食サービス業	619	3,560	430	872	95	619	49	634
生活関連サービス業， 娯楽業	348	2,109	266	462	34	207	23	318
教育，学習支援業	104	734	69	108	11	70	10	137
医療，福祉	204	3,519	88	190	40	259	35	457
複合サービス事業	25	448	7	22	9	56	7	90
サービス業（他に分類 されないもの）	211	2,526	132	264	30	212	24	311

(平成28年6月1日)

20～29人		30～49人		50～99人		100人以上		派遣従業者のみ	
事業所数	従業者数	事業所数	従業者数	事業所数	従業者数	事業所数	従業者数	事業所数	従業者数
131	3,119	103	3,789	63	4,313	35	13,016	11	-
4	103	-	-	1	55	-	-	-	-
-	-	-	-	-	-	-	-	-	-
1	22	3	102	-	-	-	-	-	-
10	234	12	436	5	340	3	1,829	-	-
10	243	18	636	13	810	7	5,490	-	-
-	-	-	-	-	-	1	116	-	-
-	-	-	-	-	-	-	-	-	-
6	148	7	242	6	358	1	1,480	-	-
32	755	11	391	9	655	5	801	3	-
2	40	3	105	2	161	-	-	-	-
6	138	-	-	-	-	-	-	-	-
2	48	2	92	3	207	3	592	-	-
24	560	13	503	4	242	1	130	3	-
9	220	11	450	3	212	1	240	1	-
6	150	3	120	2	149	-	-	3	-
13	317	13	446	7	518	8	1,332	-	-
-	-	-	-	-	-	2	280	-	-
6	141	7	266	8	606	3	726	1	-

資料 総務省統計局「経済センサス活動調査」

32. 産業（大分類）別民営事業所数及び従業者数の推移

産 業 大 分 類	平成21年（7月1日）				平成24年（2月1日）			
	事業所数		従業者数		事業所数		従業者数	
	実数	構成比	実数	構成比	実数	構成比	実数	構成比
総数	3,556	100.0	38,330	100.0	3,339	100.0	37,177	100.0
農 林 漁 業	33	0.9	406	1.1	35	1.0	431	1.2
鉱業，採石業，砂利採取業	18	0.5	245	0.6	19	0.6	230	0.6
建設業	471	13.2	5,425	14.2	429	12.8	4,595	12.4
製造業	169	4.8	6,819	17.8	177	5.3	7,910	21.3
電気・ガス・熱供給・水道業	2	0.1	142	0.4	3	0.1	142	0.4
情報通信業	9	0.3	138	0.4	6	0.2	14	0.0
運輸業，郵便業	82	2.3	3,007	7.8	76	2.3	2,769	7.4
卸売・小売業	813	22.9	7,206	18.8	707	21.2	5,936	16.0
金融・保険業	55	1.5	535	1.4	54	1.6	556	1.5
不動産業，物品賃貸業	228	6.4	765	2.0	219	6.6	700	1.9
宿泊業，飲食サービス業	676	19.0	3,645	9.5	624	18.7	3,624	9.7
学術研究・専門・技術サービス業	109	3.1	909	2.4	96	2.9	1,151	3.1
生活関連サービス・娯楽業	377	10.6	2,494	6.5	367	11.0	2,409	6.5
医療，福祉	162	4.6	2,992	7.8	175	5.2	3,052	8.2
教育，学習支援業	102	2.9	768	2.0	107	3.2	934	2.5
複合サービス事業	25	0.7	278	0.7	23	0.7	193	0.5
サービス業（他に分類されないもの）	225	6.3	2,556	6.7	222	6.6	2,531	6.8

産 業 大 分 類	平成26年（7月1日）				平成28年（6月1日）			
	事業所数		従業者数		事業所数		従業者数	
	実数	構成比	実数	構成比	実数	構成比	実数	構成比
総数	3,372	100.0	38,555	100.0	3,287	100.0	37,439	100.0
農 林 漁 業	40	1.2	488	1.3	41	1.2	450	1.2
鉱業，採石業，砂利採取業	14	0.4	207	0.5	14	0.4	220	0.6
建設業	412	12.2	4,712	12.2	395	12.0	4,654	12.4
製造業	179	5.3	8,014	20.8	157	4.8	7,793	20.8
電気・ガス・熱供給・水道業	2	0.1	119	0.3	1	0.0	116	0.3
情報通信業	3	0.1	5	0.0	5	0.2	21	0.1
運輸業，郵便業	76	2.3	2,641	6.8	78	2.4	2,671	7.1
卸売・小売業	704	20.9	6,082	15.8	688	20.9	6,045	16.1
金融・保険業	48	1.4	470	1.2	48	1.5	540	1.4
不動産業，物品賃貸業	237	7.0	892	2.3	239	7.3	744	2.0
宿泊業，飲食サービス業	642	19.0	3,733	9.7	619	18.8	3,560	9.5
学術研究・専門・技術サービス業	98	2.9	1,188	3.1	110	3.3	1,289	3.4
生活関連サービス・娯楽業	358	10.6	2,273	5.9	348	10.6	2,109	5.6
医療，福祉	205	6.1	3,466	9.0	204	6.2	3,519	9.4
教育，学習支援業	110	3.3	888	2.3	104	3.2	734	2.0
複合サービス事業	25	0.7	403	1.0	25	0.8	448	1.2
サービス業（他に分類されないもの）	219	6.5	2,974	7.7	211	6.4	2,526	6.7

資料 総務省統計局

「平成21年経済センサス基礎調査」

「平成24年経済センサス活動調査」

「平成26年経済センサス基礎調査」

「平成28年経済センサス活動調査」

(注)平成24年経済センサス活動調査は、
農業，林業，漁業間格付不能も含む。

5. 農 業

5. 農 業

(注) 「農家」とは、次に掲げる規模の農業を営む世帯をいう。

- 1 経営耕地面積が10アール以上又は農産物販売金額が15万円以上であるもの。
- 2 「販売農家」とは、経営耕地面積が30アール以上又は農産物販売金額50万円以上の農家をいう。
- 3 「自給的農家」とは、経営耕地面積が30アール未満かつ農産物販売金額50万円未満の農家をいう。

33. 農家の推移

(各年2月1日現在)

年次・地区	総 数	販売農家				自給的農家
		総数	専業農家	第1種 (農業が主) 兼業農家	第2種 (農業が従) 兼業農家	
平成12年	3,334	2,525	286	185	2,054	809
平成17年	3,068	2,124	269	144	1,711	944
平成22年	2,781	1,851	321	166	1,364	930
平成27年	2,346	1,484	318	117	1,049	862
令和2年	1,890	1,136	-	-	-	754
君津	375	220	-	-	-	155
小糸	410	289	-	-	-	121
清和	233	138	-	-	-	95
小櫃	365	245	-	-	-	120
上総	507	244	-	-	-	263

(注) 令和2年は、販売農家の専業・兼業の内訳を集計していない。

資料 農林水産省「世界農林業センサス」
「農林業センサス」

34. 経営耕地規模別農家数

(各年2月1日現在)

年次・地区	総 数	経営耕地の広狭別農家数						
		0.3ha 未満	0.3～ 0.5ha未満	0.5～ 1.0ha未満	1.0～ 1.5ha未満	1.5～ 2.0ha未満	2.0～ 3.0ha未満	3.0ha 以上
平成12年	3,334	835	652	1,051	452	190	107	47
平成17年	2,124	21	515	868	388	155	112	65
平成22年	1,851	14	380	742	363	161	114	77
平成27年	1,484	9	323	552	291	132	94	83
令和2年	1,139	22	225	412	204	102	80	94
君津	222	2	48	81	42	18	14	17
小糸	287	6	52	105	54	22	24	24
清和	138	2	35	57	22	9	7	6
小櫃	246	6	31	72	44	34	18	41
上総	246	6	59	97	42	19	17	6

(注) 1 平成17年から平成27年は、販売農家のみの数値である。

- 2 令和2年は、農業経営体（個人経営体）の数値であり、平成27年の販売農家の数値とは接続しない。

資料 農林水産省「世界農林業センサス」
「農林業センサス」

35. 農家人口

(各年2月1日現在 単位：人)

年次・地区	農 家 人 口									農業従事者数
	総 数			満 14 歳 以 下			満 15 歳 以 上			
	計	男	女	計	男	女	計	男	女	
平成12年	15,047	7,420	7,627	1,964	1,008	956	13,083	6,412	6,671	9,240
平成17年	12,701	6,257	6,444	918	474	444	8,343	4,084	4,259	6,023
平成22年	7,349	3,623	3,726	562	296	266	6,787	3,327	3,460	5,114
平成27年	5,405	2,697	2,708	332	166	166	5,073	2,531	2,542	3,722
令和2年	3,699	1,897	1,802	166	86	80	3,533	1,811	1,722	2,709
君 津	727	362	365	26	12	14	701	350	351	523
小 糸	940	473	467	53	26	27	887	447	440	681
清 和	459	239	220	33	18	15	426	221	205	336
小 櫃	827	435	392	32	18	14	795	417	378	617
上 総	746	388	358	22	12	10	724	376	348	552

- (注) 1 平成17年数値の「農家人口-総数」は農家の定義による数値であるが、平成22年及び平成27年は販売農家のみの数値である。
 2 令和2年は、農業経営体（個人経営体）の数値であり、平成27年の販売農家の数値とは接続しない。

資料 農林水産省「世界農林業センサス」
「農林業センサス」

36. 経営耕地種類別面積

(各年2月1日現在 単位：ha)

年次・地区	総 数	経 営 耕 地 の 種 類		
		田	樹 園 地	畑
平成12年	2,524.00	2,199.00	48.00	277.00
平成17年	2,183.60	1,933.23	40.07	210.30
平成22年	2,110.00	1,841.00	51.00	218.00
平成27年	1,860.75	1,643.49	40.52	176.74
令和2年	1,647.88	1,482.49	26.04	139.35
君 津	344.07	302.22	2.33	39.52
小 糸	385.15	346.05	5.21	33.89
清 和	139.40	121.60	5.96	11.84
小 櫃	533.21	504.74	1.90	26.57
上 総	246.05	207.88	10.64	27.53

- (注) 1 平成17年から平成27年は、販売農家のみの数値である。
 2 令和2年は、農業経営体（個人経営体）の数値であり、平成27年の販売農家の数値とは接続しない。

資料 農林水産省「世界農林業センサス」
「農林業センサス」

37. 農作物収穫面積と収穫量

(単位 作付面積：ha 収穫量：t)

年次	水稻		小麦		大豆	
	作付面積	収穫量	作付面積	収穫量	作付面積	収穫量
平成28年産	1,900	10,100	8	13	46	51
平成29年産	1,870	9,990	7	18	43	52
平成30年産	1,890	10,100	x	x	41	48
令和元年産	1,880	9,700	x	x	37	26
令和2年産	1,840	9,430	x	x	35	27

年次	レタス(サラダ菜を含む。)	
	作付面積	収穫量
平成28年産	16	371
平成29年産	16	314
平成30年産	16	333
令和元年産	14	210
令和2年産	14	217

(注) 年産区分は収穫した年(通常の収穫最盛期の属する年)をもって表す。

資料 農林水産省「作物統計作況調査加工統計」

38. 農用機械所有台数

(各年2月1日現在)

年次・地区	動力耕運機	動力防除機	トラクター (乗用型)	田植機	自脱型 コンバイン	米麦用乾燥機
平成12年	1,115	710	1,969	1,896	1,188	1,385
平成17年	-	822	1,948	1,703	1,153	-
平成22年	-	-	1,667	1,412	951	-
平成27年	-	-	1,340	1,062	748	-
君津	-	-	268	218	142	-
小糸	-	-	325	261	132	-
清和	-	-	160	138	117	-
小櫃	-	-	308	216	177	-
上総	-	-	279	229	180	-

- (注) 1 平成12年から平成27年は、販売農家の数値である。
 2 平成17年は、動力耕運機及び米麦用乾燥機の調査なし。
 3 平成22年及び平成27年は、動力耕運機、動力防除機及び米麦用乾燥機の調査なし。
 4 令和2年は、上記機械の所有台数を集計していない。

資料 農林水産省「世界農林業センサス」
「農林業センサス」

39. 家畜・家きんの飼養頭羽数

(各年2月1日現在)

年次・地区	乳用牛		豚		採卵鶏		ブロイラー		肉用牛	
	農家数	飼養頭数	農家数	飼養頭数	農家数	飼養羽数	農家数	出荷羽数	農家数	飼養頭数
平成12年	30	829	3	2,495	22	419,100	1	x	10	108
平成17年	19	531	3	1,863	15	394,200	1	x	5	49
平成22年	9	360	2	x	10	242,100	-	-	6	40
平成27年	9	272	1	x	4	87,000	-	-	4	x
令和2年	6	217	-	-	4	61,300	-	-	4	23
君津	1	x	-	-	-	-	-	-	1	x
小糸	1	x	-	-	-	-	-	-	2	x
清和	1	x	-	-	-	-	-	-	-	-
小櫃	1	x	-	-	4	61,300	-	-	-	-
上総	2	x	-	-	-	-	-	-	1	x

- (注) 令和2年は、農業経営体（個人経営体）の数値であり、平成27年の販売農家の数値とは接続しない。

資料 農林水産省「世界農林業センサス」
「農林業センサス」

40. 農産物販売金額別農家数

(各年2月1日現在)

年次	農家総数	販売なし	50万円未満	50～100万円未満	100～300万円未満	300～500万円未満	500～1000万円未満	1000～3000万円未満	3000万円以上
平成12年	2,525	359	1,025	506	399	73	80	68	15
平成17年	2,124	283	810	426	397	61	63	69	15
平成22年	1,851	290	741	375	271	52	51	58	13
平成27年	1,484	137	718	259	234	42	42	44	8
令和2年	1,139	121	430	238	201	54	50	32	13

- (注) 1 平成12年から平成27年は、販売農家の数値である。
 2 令和2年は、農業経営体（個人経営体）の数値であり、平成27年の販売農家の数値とは接続しない。

資料 農林水産省「世界農林業センサス」
 「農林業センサス」

41. 農地法による申請状況

(単位：a)

区分	平成28年		平成29年		平成30年		令和元年		令和2年	
	件数	面積	件数	面積	件数	面積	件数	面積	件数	面積
農地法第3条	78	2,142	69	1,371	57	1,371	50	1,076	74	1,599
農地法第4条	13	590	19	195	8	80	31	409	8	59
農地法第4条届出によるもの	28	103	16	56	23	68	12	47	15	60
農地法第5条	54	828	25	214	65	645	140	1,403	55	436
農地法第5条届出によるもの	104	312	83	367	98	362	107	426	93	403
農地法第18条	12	275	13	289	14	405	28	865	19	645

資料 農業委員会事務局

- (注) 農地法
 第3条 所有権の移転及び権利の設定
 第4条 転用
 第5条 転用を伴う所有権の移転及び権利の設定
 第18条 賃貸借の解約等（平成21年12月15日法改正 旧20条 賃貸借の解約）

6. 工 業

6. 工 業

42. 産業（中分類）別事業所数・従業者数及び製造品出荷額等

（各年6月1日現在 単位：100万円）

	事業所数・従業者数及び製造品出荷額等				
	事業所数	従業者数	製造品出荷額	事業所数	従業者数
	平成28年	平成29年	平成30年	令和元年	令和2年
総数	84 7,207 802,445	73 7,398 678,634	75 7,652 774,129	77 7,598 775,998	77 7,990 731,817
食料品製造業	9 134 2,121	4 114 2,185	4 105 1,983	3 83 1,618	4 106 2,061
飲料・たばこ・飼料製造業	5 35 355	5 37 316	5 38 317	5 36 316	5 36 316
繊維工業	1 6 x	1 5 x	2 40 x	2 46 x	2 46 x
木材・木製品製造業	1 30 x	1 51 x	1 49 x	1 49 x	1 55 x
家具・装備品製造業	2 11 x	2 11 x	2 10 x	2 10 x	2 10 x
パルプ・紙・紙加工品製造業	1 10 x	1 10 x	1 10 x	1 10 x	1 10 x
印刷・同関連業	1 8 x	1 5 x	- - -	1 7 x	- - -
化学工業	1 45 x	1 46 x	1 48 x	1 47 x	1 50 x
石油製品・石炭製品製造業	- - -	1 29 x	1 30 x	1 30 x	1 30 x
プラスチック製品製造業	1 15 x	- - -	- - -	- - -	- - -
ゴム製品製造業	2 35 x	2 33 x	2 29 x	2 27 x	2 26 x
なめし革・同製品・毛皮製造業	- - -	- - -	- - -	- - -	- - -
窯業・土石製品製造業	13 1,021 25,315	12 955 25,635	13 1,014 31,421	14 1,020 35,401	15 1,020 33,984
鉄鋼業	11 5,001 745,205	8 5,184 620,715	9 5,324 706,426	9 5,232 703,347	9 5,491 641,144

	事業従製造		業出品出		所者荷額		数数等
	平成28年	平成29年	平成30年	令和元年	令和2年		
非鉄金属製造業	2 52 x	2 53 x	1 29 x	1 30 x	1 30 x		
金属製品製造業	13 323 7,174	13 420 9,494	14 468 9,884	14 458 10,663	13 466 9,214		
はん用機械器具製造業	4 59 1,164	4 58 1,346	4 57 1,505	4 59 1,313	4 51 1,299		
生産用機械器具製造業	7 216 4,992	6 221 5,106	6 211 5,197	7 226 5,433	7 217 5,382		
業務用機械器具製造業	4 78 1,398	4 72 1,384	4 68 1,644	5 120 1,710	5 244 22,762		
電子部品・デバイス・電子回路製造業	1 42 x	1 46 x	1 42 x	1 42 x	1 41 x		
電気機械器具製造業	- - -	- - -	- - -	- - -	- - -		
情報通信機械器具製造業	- - -	- - -	- - -	- - -	- - -		
輸送用機械器具製造業	1 16 -	- - -	- - -	- - -	- - -		
その他の製造業	4 70 1,442	4 48 371	4 80 1,687	3 66 1,548	3 61 1,261		

資料 経済産業省「工業統計調査」
総務省統計局「経済センサス活動調査」

43. 事業所数・従業者数及び製造品出荷額等

(平成26年は12月31日現在、平成29年以降は6月1日現在)

年次	規模別事業所数			従業者数			製造品出荷額等(万円)			
	計	従業者数 29人以下	従業者数 30人以上	計	常用 労働者	個人事業主 家族従業者	計	製造品 出荷額	加工賃 収入額	その他 収入額
平成26年	77	53	24	7,292	7,287	5	82,951,198	80,509,906	1,785,180	656,112
平成29年	73	49	24	7,398	7,393	5	67,863,431	65,404,235	1,706,978	752,218
平成30年	75	49	26	7,652	7,647	5	77,412,880	74,999,468	1,668,507	744,905
令和元年	77	49	28	7,598	7,593	5	77,599,770	75,212,706	1,643,217	743,847
令和2年	77	49	28	7,990	7,985	5	73,181,709	70,714,156	1,662,672	804,881

資料 経済産業省「工業統計調査」
総務省統計局「経済センサス活動調査」

44. 有形固定資産・敷地面積及び建築面積（従業者30人以上の事業所）

(平成26年は12月31日現在、平成29年以降は6月1日現在)

年次	事業 所数	取 得 額 (年 間)				除 却 額	減価償却額	建設仮勘定 の増減
		有形固定資産(土地を除く。)				有形固定資産 (土地を除く。)		
		計	建物・構築物	機械・装置	その他			
平成26年	24	2,937,509	482,025	2,020,880	434,604	205,521	4,437,093	202,041
平成29年	24	5,922,270	1,253,326	4,369,760	299,184	528,212	4,532,717	△ 107,203
平成30年	26	6,031,481	545,321	5,074,855	411,305	121,886	5,209,349	△ 204,590
令和元年	26	6,174,865	776,041	3,941,130	1,457,694	111,905	5,141,495	1,554,041
令和2年	28	6,759,006	631,112	5,635,558	492,336	702,166	5,552,074	△ 1,603,958

年次	投資総額	有形固定資産年末現在高			敷地面積 (㎡)	建築面積 (㎡)	延べ建築面積 (㎡)
		計	土地	有形固定資産 (土地を除く。)			
平成26年	3,139,550	35,382,976	7,947,916	27,435,060	9,440,572	1,990,852	2,154,028
平成29年	5,815,103	37,015,021	7,757,460	29,257,561	10,274,384	-	-
平成30年	5,826,891	38,579,067	7,934,558	30,644,509	10,284,375	-	-
令和元年	7,728,906	37,125,973	7,946,451	29,179,522	10,319,874	-	-
令和2年	5,155,048	38,868,890	8,154,757	30,714,133	10,318,269	-	-

資料 経済産業省「工業統計調査」
総務省統計局「経済センサス活動調査」

45. 産業（中分類）別事業所数・従業者数・現金給与総額・原材料使用額等・製造品出荷

産業中分類	事業所数	従業者数			現金給与総額
		総数	常用労働者	個人事業主・ 家族従業者	
総数	77	7,990	7,985	5	4,520,750
食料品	4	106	106	-	29,281
飲料・たばこ	5	36	36	-	10,488
繊維	2	46	44	2	X
木材・木製品	1	55	55	-	X
家具・装備品	2	10	8	2	X
パルプ・紙	1	10	10	-	X
印刷	-	-	-	-	-
化学	1	50	50	-	X
石油・石炭	1	30	30	-	X
プラスチック	-	-	-	-	-
ゴム	2	26	26	-	X
なめし革	-	-	-	-	-
窯業・土石	15	1,020	1,020	-	516,639
鉄鋼	9	5,491	5,491	-	3,428,159
非鉄	1	30	30	-	X
金属製品	13	466	466	-	239,049
はん用機械	4	51	51	-	24,458
生産用機械	7	217	217	-	106,250
業務用機械	5	244	244	-	49,528
電子・デバイス	1	41	41	-	X
電気機械	-	-	-	-	-
情報通信機械	-	-	-	-	-
輸送用機械	-	-	-	-	-
その他	3	61	60	1	13,718

46. 1日当たりの水源・用途別 用水量(従業者30人以上の事業所)

年次	淡水の水源別用水量					
	計	工業用水道	上水道	井戸水	その他	回収水
平成26年	2,725,818	154,422	533	512	24,808	2,545,543
平成29年	-	154,868	1,022	98	26,434	-
平成30年	-	151,460	464	93	23,273	-
令和元年	-	156,229	476	83	24,201	-
令和2年	-	155,198	516	83	54,203	-

(注) 平成29年以降は、上表記載項目以外は集計していない。

額等

(令和2年6月1日現在 単位：万円)

原材料使用額等	製 造 品 出 荷 額 等			
	総 額	製造品出荷額	加工賃収入額	その他収入額
58,056,838	73,181,709	70,714,156	1,662,672	804,881
82,902	206,123	188,477	2,170	15,476
11,163	31,584	28,672	-	2,912
X	X	X	X	-
X	X	X	-	-
X	X	X	-	-
X	X	-	X	-
-	-	-	-	-
X	X	X	-	-
X	X	X	-	X
-	-	-	-	-
X	X	X	-	-
-	-	-	-	-
2,090,306	3,398,355	2,232,947	837,298	328,110
52,993,415	64,114,447	63,163,014	582,878	368,555
X	X	X	-	X
368,222	921,384	774,774	145,724	886
86,006	129,865	126,068	X	X
262,747	538,209	412,996	91,646	33,567
1,142,214	2,276,236	2,275,613	-	623
X	X	X	-	-
-	-	-	-	-
-	-	-	-	-
-	-	-	-	-
81,515	126,130	126,130	-	-

資料 経済産業省「工業統計調査」

(平成26年は12月31日現在、平成29年以降は6月1日現在 単位：m³)

淡 水 の 用 途 別 用 水 量						海水の 用水量
計	ボイラー用水	原料用水	処理・洗浄用水	冷却用水 温調用水	その他	
2,725,818	5,796	1	172,241	2,544,908	2,872	767,776
-	-	-	-	-	-	-
-	-	-	-	-	-	-
-	-	-	-	-	-	-
-	-	-	-	-	-	-

資料 経済産業省「工業統計調査」
総務省統計局「経済センサスー活動調査」

7. 建設

7. 建設

47. 道路・橋梁

(1) 道路状況

(令和3年4月1日現在)

種別	路線数	総延長
		m
国道	4	79,127
県道	16	152,251
市道	2,122	832,525

資料 建設部管理課

(2) 市道状況

(令和3年4月1日現在)

総延長	実延長	改良延長	改良率	舗装延長	舗装率	橋梁		隧道		踏切	
						箇所数	延長	箇所数	延長	箇所数	延長
m	m	m	%	m	%		m		m		m
832,525	804,739	572,210	71.11	737,679	91.67	224	6,414	46	3,071	25	194

資料 建設部管理課

48. 都市計画事業

(1) 都市計画道路

(単位：m)

種別	名称		位置			区域延長	構造	
	番号	路線名	起点	終点	主な経過点		構造形式	幅員
幹線街路	3-1-	1 湾岸道路	君津市君津	人見字川尻	君津市君津	約 3,200	地表式	50
	3-2-	2 君津駅坂田線	坂田字下谷	坂田字下谷	坂田字下谷	80	〃	36
	3-2-	7 北子安郡線	北子安字八幡越	郡字稲村	外箕輪字沖田	4,520	〃	34
	3-3-	3 君津駅前線	中野字柳町	中野字高井	中野字小原	650	〃	22
	3-3-	4 外箕輪人見線	外箕輪字三月田	人見字向福田	中富字伽藍	5,700	〃	22
	3-3-	5 伽藍大和田線	中富字沢向	君津市君津	坂田字大境	1,620	〃	22
	3-3-	6 中野坂田線	中野字御林	君津市君津	中野字下土生	1,850	〃	22
	3-3-	8 久保山久保線	陽光台3丁目	久保2丁目	陽光台2丁目	1,140	〃	22
	3-4-	9 大和田神門線	大和田字浜	人見字葦塚	人見字神門	1,390	〃	20
	3-4-	10 北子安貞元線	北子安字戸崎	貞元字下宿	杵師字下ノ原	1,920	〃	18
	3-4-	11 坂田九十九坊線	坂田字大境	南子安字弁財天	南子安字弁財天	4,800	〃	18
	3-4-	12 六手貞元線	六手字上沖田	貞元字塚田	常代字境田	4,150	〃	18
	3-4-	13 内箕輪南子安線	法木作字下堤	南子安字島崎	南子安字花輪尻	1,280	〃	18
	3-4-	15 郡杉谷線	郡字下長所	杉谷字上向田	郡字獅子ヶ坪	560	〃	16
3-5-	14 久保山北子安線	陽光台3丁目	北子安字下西原	北子安字上西原	523	〃	12	
特殊街路	8-7-1	小糸川沿岸歩行者専用道	外箕輪字下畑	人見字前畑	中野字高井	5,600	〃	6

資料 建設部建設計画課

(2) 都市計画用途地域

(令和3年3月31日現在)

種 類	面 積	建築物の延面積の敷地面積に対する割合	建築物の建築面積の敷地面積に対する割合	構 成 比
(君津都市計画)	ha	%	%	%
総 数	約 2,133	-	-	100.0
第一種低層住居専用地域	40	50	30	1.9
〃	361	100	50	16.9
〃	57	150	60	2.7
第一種中高層住居専用地域	378	200	60	17.7
第二種中高層住居専用地域	14	200	60	0.7
第一種住居地域	268	200	60	12.6
第二種住居地域	43	200	60	2.0
準住居地域	33	200	60	1.5
近隣商業地域	14	200	80	0.7
商業地域	48	400	80	2.2
準工業地域	112	200	60	5.3
工業地域	52	200	60	2.4
工業専用地域	713	200	60	33.4
(木更津都市計画)				
総 数	約 62	-	-	100.0
準工業地域	62	200	60	100.0

資料 建設部建設計画課

(3) 土地区画整理事業（組合施行）

(令和3年4月1日現在 単位：ha)

名 称	施行区域	施行面積	設立認可年月日	完了予定年月日	解散年月日	清算終了年月日
大和田土地 区画整理組合	大 和 田	37.8	昭和43年12月12日		昭和58年 4月19日	昭和59年11月 6日
坂 田 〃	坂 田	60.2	昭和44年 9月12日		昭和58年 5月10日	昭和60年 6月11日
久 保 〃	久 保 ・ 台	71.4	昭和45年 1月16日		昭和58年 3月29日	平成 7年11月17日
久保山 〃	陽 光 台	28.6	昭和45年 1月16日		昭和63年 9月24日	平成 7年 3月30日
南子安 〃	南 子 安	146.3	昭和46年 8月24日		平成 8年 3月26日	平成 9年12月22日
柰 師 〃	柰 師	62.0	昭和46年10月11日		平成 3年12月20日	平成 4年 6月 9日
北子安 〃	北 子 安	77.2	昭和47年 3月16日		平成 3年 3月29日	平成 3年12月 5日
中 野 〃	中 野	88.8	昭和47年 7月19日		平成 5年 4月30日	平成 8年 3月28日
宮 下 〃	宮下・常代	30.1	昭和48年 1月17日		平成11年 3月30日	平成11年 9月 2日
箕 輪 〃	内箕輪・法木 作・外箕輪	99.4	昭和48年12月27日		平成 4年 1月10日	平成 4年 7月 6日
人 見 〃	人 見	60.1	昭和49年 7月11日		平成 3年11月22日	平成 4年 3月21日
郡 〃	郡	37.0	昭和63年 9月 6日		平成22年11月19日	平成23年 3月25日
常 代 〃	常 代	53.7	昭和63年 9月20日		平成15年10月 7日	平成16年11月29日
上総新研究開発 〃	木更津市矢那 君津市長石他 (うち君津市 61.7)	278.2	平成 2年10月16日		平成15年 2月14日	平成15年 9月12日

資料 建設部建設計画課

(うち、上総新研究開発は経済部経済振興課)

(4) 都 市 計 画 公 園

(令和3年3月31日現在 単位：ha)

種 別	名 称		所 在 地	開 設 年 月 日	面 積
	番 号	公 園 名			
街区公園	2. 2. 1	池 田 西 公 園	君津市 人見1丁目21番1, 2	昭和48年 3月 31日	0.33
〃	2. 2. 2	池 田 東 公 園	〃 人見1丁目5番7, 26	〃	0.37
〃	2. 2. 3	大 和 田 公 園	〃 大和田3丁目9番	昭和50年 3月 31日	0.19
〃	2. 2. 4	五 竜 公 園	〃 西坂田4丁目7番	昭和49年 3月 31日	0.47
〃	2. 2. 5	坂 田 駅 前 公 園	〃 東坂田3丁目2番	〃	0.30
〃	2. 2. 6	富 士 見 公 園	〃 中富1051番	〃	0.32
〃	2. 2. 8	中 野 中 央 公 園	〃 中野4丁目17番	平成元年 3月 13日	0.50
〃	2. 2. 9	中 野 西 公 園	〃 中野5丁目12番	昭和57年 4月 1日	0.60
〃	2. 2. 10	上 落 公 園	〃 北久保2丁目1番	昭和54年10月 1日	0.15
〃	2. 2. 11	花 園 公 園	〃 久保3丁目5番	昭和51年 3月 31日	0.28
〃	2. 2. 12	辻 前 公 園	〃 久保2丁目3番	昭和52年 5月 1日	0.24
〃	2. 2. 13	市 役 所 前 公 園	〃 南久保1丁目3番	昭和51年 3月 31日	0.26
〃	2. 2. 14	川 田 公 園	〃 南久保2丁目5番	昭和54年10月 1日	0.12
〃	2. 2. 15	高 畑 公 園	〃 南久保3丁目12番	昭和51年 3月 31日	0.36
〃	2. 2. 16	山 下 公 園	〃 北久保1丁目6番	昭和54年10月 1日	0.13
〃	2. 2. 18	鍛 冶 ケ 谷 公 園	〃 柵師1丁目4番	平成 2年 6月 12日	0.16
〃	2. 2. 19	八 幡 台 公 園	〃 柵師4丁目9番	平成 6年 4月 26日	0.15
〃	2. 2. 20	上 ノ 原 公 園	〃 柵師3丁目15番	平成 2年 6月 12日	0.12
〃	2. 2. 21	中 ノ 原 公 園	〃 柵師2丁目13番	〃	0.14
〃	2. 2. 22	西 台 公 園	〃 柵師2丁目6番	〃	0.13
〃	2. 2. 23	松 ノ 井 公 園	〃 南子安3丁目20番	昭和55年 7月 1日	0.40
〃	2. 2. 24	馬 見 塚 公 園	〃 南子安6丁目19番	昭和54年10月 1日	0.54
〃	2. 2. 25	仲 野 原 公 園	〃 南子安8丁目11番	昭和55年 7月 1日	0.45
〃	2. 2. 26	上 村 台 公 園	〃 内箕輪1丁目22番	昭和58年 4月 1日	0.23
〃	2. 2. 27	三 月 田 公 園	〃 法木作1丁目13番	〃	0.32
〃	2. 2. 28	蒲 田 公 園	〃 外箕輪4丁目4番	昭和61年 4月 17日	0.14
〃	2. 2. 29	サ エ ン 田 公 園	〃 外箕輪4丁目24番	昭和56年 5月 8日	0.17
〃	2. 2. 30	梨 木 前 公 園	〃 外箕輪1丁目14番	〃	0.17
〃	2. 2. 31	台 公 園	〃 外箕輪1丁目27番	平成元年 3月 13日	0.16
〃	2. 2. 32	向 福 田 公 園	〃 人見5丁目9番	昭和56年 5月 8日	0.27
〃	2. 2. 33	堰 下 公 園	〃 人見4丁目5番	昭和62年 6月 26日	0.29
〃	2. 2. 34	中 新 田 公 園	〃 人見3丁目7番	昭和60年12月 24日	0.20
〃	2. 2. 35	前 畑 公 園	〃 人見3丁目18番	昭和56年 5月 8日	0.14
〃	2. 2. 36	惣 作 公 園	〃 人見2丁目13番	昭和57年 4月 1日	0.16
〃	2. 2. 37	台 中 公 園	〃 北子安4丁目16番	〃	0.20
〃	2. 2. 38	天 神 公 園	〃 北子安2丁目18番	〃	0.56

種 別	名 称		所 在 地	開 設 年 月 日	面 積
	番 号	公 園 名			
街区公園	2. 2. 39	西 原 公 園	君津市 北子安3丁目9番	昭和57年 4月 1日	0.16
〃	2. 2. 40	中 野 南 公 園	〃 中野2丁目22番	昭和60年 3月30日	0.24
〃	2. 2. 41	中 野 東 公 園	〃 台1丁目2番	昭和60年 7月20日	0.21
〃	2. 2. 42	陽 光 台 中 央 公 園	〃 陽光台2丁目9番	平成元年 3月13日	0.62
〃	2. 2. 43	陽 光 台 東 公 園	〃 陽光台3丁目4番	〃	0.12
〃	2. 2. 44	陽 光 台 西 公 園	〃 陽光台1丁目1番	〃	0.18
〃	2. 2. 45	中 久 保 公 園	〃 柵師3丁目22番	平成 2年 6月12日	0.13
〃	2. 2. 46	沖 田 公 園	〃 外箕輪2丁目21番	昭和60年 7月20日	0.20
〃	2. 2. 47	みょうおうづか公園	〃 君津台1丁目10番	昭和63年 8月 1日	0.44
〃	2. 2. 48	か じ や ま 公 園	〃 君津台2丁目12番	〃	0.21
〃	2. 2. 49	ちようすけやま公園	〃 君津台3丁目6番1	〃	0.14
〃	2. 2. 50	とうかんめん公園	〃 君津台3丁目23番6	〃	0.11
〃	2. 2. 51	上 大 橋 公 園	〃 郡2丁目5番	平成16年 4月 1日	0.24
〃	2. 2. 52	塚 田 公 園	〃 郡1丁目9番	平成20年 4月 1日	0.25
〃	2. 2. 53	常 代 沖 田 公 園	〃 常代1丁目 9番	平成14年 4月 1日	0.15
〃	2. 2. 54	松 川 公 園	〃 常代3丁目10番	平成17年 4月 1日	0.19
〃	2. 2. 55	迎 田 公 園	〃 常代5丁目11番	平成18年 4月 1日	0.20
〃	2. 2. 56	日 影 山 公 園	〃 常代4丁目9番	平成15年 4月 1日	0.20
近隣公園	3. 3. 1	北 子 安 公 園	〃 北子安5丁目3番	昭和51年 3月31日	1.40
〃	3. 3. 2	堺 田 公 園	〃 西坂田2丁目11番	昭和49年 3月31日	1.70
〃	3. 3. 3	宮 下 公 園	〃 宮下2丁目4番	昭和54年10月 1日	1.20
〃	3. 3. 4	大 野 原 公 園	〃 中野3丁目15番	昭和60年 3月30日	1.00
〃	3. 3. 5	大 道 沢 北 公 園	〃 柵師4丁目26番	平成 6年 4月26日	1.20
〃	3. 3. 6	大 道 沢 南 公 園	〃 柵師4丁目27番	〃	1.50
〃	3. 3. 7	郡 常 代 公 園	〃 常代2丁目9番	平成13年4月11日	1.00
〃	3. 3. 8	君 津 中 央 公 園	〃 久保5丁目1番1他6筆	平成19年10月27日	3.00
運動公園	6. 5. 1	内みのわ運動公園	〃 内箕輪1丁目1番	昭和58年 7月 1日	13.00
都市緑地	1	大 和 田 緑 地	〃 大和田3丁目11番他	昭和52年 5月 1日	0.50
緩衝緑地	2	君 津 緩 衝 緑 地	〃 坂田・大和田・人見の各一部	昭和56年 7月 1日	20.80
〃	3	西 君 津 緩 衝 緑 地	〃 西君津の一部	平成 4年 2月25日	3.40
緑 道	4	大 道 沢 緑 道	〃 南子安6丁目25番他	〃	1.20
地区公園 (注)	4. 4. 5	か ず さ 4 号 公 園	〃 かずさ小糸7番	平成10年 7月 1日	2.38
合 計					66.99

(注) 木更津都市計画

資料 建設部建設計画課

(5) 準防火地域

種 類	面 積
	ha
準 防 火 地 域 (君津都市計画)	48.0

資料 建設部建設計画課

(7) 地区計画

名 称	面 積
	ha
郡地区地区計画 (君津都市計画)	35.5
常代地区地区計画 (君津都市計画)	55.3
中野四丁目北部地区 地区計画 (君津都市計画)	1.8
かずさアカデミアパーク 地区地区計画 (木更津都市計画)	61.7

資料 建設部建設計画課

(9) 駐車場整備地区

種 類	面 積
	ha
駐車場整備地区 (君津都市計画)	93.0

資料 建設部建設計画課

(6) 高度地区

種 類	面 積
	ha
総 数	704.0
第 1 種 高 度 地 区 (最高限)	592.0
第 2 種 高 度 地 区 (最高限) (君津都市計画)	112.0

資料 建設部建設計画課

(8) 生産緑地地区

種 類	面 積
	ha
生産緑地地区 (君津都市計画)	3.62

資料 建設部建設計画課

49. 建 築

(1) 市 営 住 宅

(令和3年3月31日現在)

建 築 年	団 地 名	所 在 地	構 造	戸 数	一戸の面積	一戸の家賃月額
昭和36年	市 場	久留里市場785番地	木造平屋建	1	29.75 m ²	
40	千 鳥	広 岡1630番地8	〃	3	31.18	
42	〃	〃	〃	1	31.18	
42	小 市 部	小市部56番地2	簡耐平屋建	10	31.47	
44	平 山	平 山285番地1	〃	20	31.47	
46	外 箕 輪	外箕輪1丁目12番10号	準耐2階建	8	79.50	世帯の収入により、各団地とも8段階の家賃となる。
46	〃	〃	〃	23	42.80	
47	新 町	久留里市場840番地	簡耐平屋建	20	34.00	
48	あけぼの	広 岡3909番地	〃	15	36.52	
58	古 川	久留里市場350番地11	〃	2	72.04	
平成8年	藤 林	藤 林235番地1	〃	7	31.88	

(注)昭和46年建築「外箕輪」31戸は、平成20年4月1日千葉県より移譲

昭和48年建築「藤林」10戸は、平成31年3月に解体

資料 建設部住宅営繕課

(2) 構造別建築物着工状況

(面積：m² 工事費予定額：万円)

年 次	総 数		木 造		鉄骨鉄筋コンクリート造	
	床面積の合計	工事費予定額	床面積の合計	工事費予定額	床面積の合計	工事費予定額
平成27年	71,192	1,284,466	35,307	620,953	-	-
平成28年	80,494	1,626,596	46,085	804,845	200	x
平成29年	84,313	1,724,760	33,196	597,974	-	-
平成30年	83,114	1,578,030	40,505	718,936	-	-
令和元年	64,936	1,624,471	31,963	558,457	852	x

年 次	鉄筋コンクリート造		鉄 骨 造		コンクリートブロック造		そ の 他	
	床面積の合計	工事費予定額	床面積の合計	工事費予定額	床面積の合計	工事費予定額	床面積の合計	工事費予定額
平成27年	375	12,230	35,421	649,816	21	x	68	x
平成28年	5,134	249,200	29,054	567,651	21	x	-	-
平成29年	4,584	103,485	46,478	1,023,161	-	-	55	x
平成30年	114	x	42,338	854,357	-	-	157	787
令和元年	4,258	97,681	27,783	817,083	-	-	80	x

資料 県統計課「千葉県統計年鑑」

(3) 県 営 住 宅

(令和3年3月31日現在)

建 築 年	団 地 名	所 在 地	構 造	戸 数	一戸の面積	一戸の家賃月額
昭和44年	君津島崎	南子安4丁目3番30号	簡易耐火2階建	20	42.8 m ²	
45	〃	〃	〃	60	42.8	
51	北子安	北子安1丁目16番	中層5階建	60	64.1	
〃	〃	〃	〃	86	58.2	世帯の収入により、各団地とも8段階の家賃となる。
〃	〃	〃	〃	30	58.2	
56	杵師	杵師4丁目23番	〃	70	74.7	
〃	〃	杵師4丁目24、25番	〃	80	74.5	
57	久留里	久留里市場350番地1	〃	30	74.7	
〃	〃	〃	〃	20	66.0	
平成7年	杵師第二	杵師3丁目13番	中層4階建	6	82.0	
〃	〃	〃	〃	18	87.5	
〃	〃	〃	〃	2	78.7	
〃	〃	〃	〃	22	84.0	

(注)昭和47年・49年建築「糠田」44戸は、平成18年9月に解体 資料 建設部住宅営繕課

50. 住居の建て方（6区分）・住宅の所有の関係（5区分）別住宅に住む一般世帯数

(令和2年10月1日)

住居の種類 所有の関係	総数	一戸建	長屋建	共 同 住 宅				その他
				総数	1・2階建	3～5階建	6階建以上	
一般世帯数	35,201							
住宅に住む一般世帯	33,010	24,566	237	8,177	5,093	2,295	789	30
主 世 帯	32,646	24,289	234	8,095	5,047	2,262	786	28
持 ち 家	23,044	22,596	6	433	21	65	347	9
公 営 借 家	497	13	80	404	39	365	-	-
民 営 借 家	7,624	1,560	138	5,916	4,703	1,069	144	10
給 与 住 宅	1,481	120	10	1,342	284	763	295	9
間 借 り	364	277	3	82	46	33	3	2

資料 総務省統計局「国勢調査」

8. 運輸・通信

8. 運 輸 ・ 通 信

51. J R 駅別旅客輸送状況

(単位：人)

年 度	君 津 駅		久 留 里 駅	
	乗車人員	1 日平均	乗車人員	1 日平均
平成28年度	3,020,780	8,276	151,278	414
平成29年度	2,995,969	8,208	155,196	425
平成30年度	3,011,749	8,251	149,630	409
令和元年度	2,929,361	8,003	133,666	365
令和2年度	2,170,071	5,945	93,635	256

資料 東日本旅客鉄道(株)千葉支社

52. J R 駅別 1 日平均乗車人員の内訳

(単位：人)

年 度	君 津 駅		久 留 里 駅	
	普 通	定 期	普 通	定 期
平成28年度	2,135	6,141	63	351
平成29年度	2,157	6,050	61	363
平成30年度	2,184	6,066	56	352
令和元年度	2,033	5,970	48	316
令和2年度	1,246	4,699	37	219

資料 東日本旅客鉄道(株)千葉支社

53. 高速バス利用状況

(1) 君津・東京線

(単位：人)

区分	上り				下り			
	便数	利用者	うち君津 B T利用者	うち君津駅 利用者	便数	利用者	うち君津 B T利用者	うち君津駅 利用者
平成28年	20,557	562,399	121,159	118,586	19,548	578,787	119,916	133,761
平成29年	20,300	549,229	115,169	111,690	18,983	569,978	115,968	129,790
平成30年	20,561	558,344	111,612	109,187	19,245	582,122	111,743	127,598
令和元年	20,493	558,456	108,235	107,064	19,142	578,033	108,763	123,515
令和2年	17,896	279,718	51,348	50,320	17,163	291,824	51,053	56,529
1月	1,746	46,011	8,871	8,678	1,645	47,694	8,789	9,830
2月	1,638	37,184	7,086	7,530	1,526	38,194	7,153	8,257
3月	1,754	27,445	4,986	5,173	1,631	28,235	4,894	5,646
4月	1,447	8,958	1,699	1,502	1,353	9,290	1,690	1,527
5月	1,162	8,114	1,575	1,422	1,129	8,541	1,574	1,603
6月	1,491	20,231	3,534	3,480	1,386	21,255	3,460	3,896
7月	1,652	20,751	3,679	3,175	1,573	21,749	3,626	3,875
8月	1,496	18,364	3,189	3,095	1,458	19,395	3,053	3,562
9月	1,376	21,410	3,795	3,729	1,376	22,357	3,751	4,225
10月	1,379	24,571	4,613	4,369	1,376	25,966	4,633	4,906
11月	1,307	24,214	4,422	4,269	1,312	25,317	4,346	4,845
12月	1,448	22,465	3,899	3,898	1,398	23,831	4,084	4,357

資料 企画政策部企画課

(2) 君津・羽田線

(単位：人)

区分	上り				下り			
	便数	利用者	うち君津 B T利用者	うち君津駅 利用者	便数	利用者	うち君津 B T利用者	うち君津駅 利用者
平成28年	5,791	65,656	15,320	27,635	5,444	59,492	13,031	25,303
平成29年	5,799	68,770	15,057	28,804	5,443	62,146	13,020	26,010
平成30年	5,804	66,293	14,945	27,295	5,440	60,588	12,757	25,602
令和元年	5,594	63,243	14,400	25,069	5,415	58,796	12,881	23,884
令和2年	3,512	26,548	5,280	9,566	3,650	24,292	4,963	8,456
1月	434	4,768	1,058	1,820	465	5,085	1,128	2,087
2月	406	4,159	880	1,674	435	4,087	841	1,682
3月	428	2,891	499	1,111	460	2,838	522	961
4月	315	1,085	149	326	330	1,088	179	274
5月	215	780	149	224	214	680	151	155
6月	210	1,633	356	447	210	1,335	257	350
7月	216	1,693	351	551	217	1,375	267	405
8月	434	1,907	346	730	465	1,823	358	659
9月	210	1,628	318	554	210	1,305	266	386
10月	217	2,005	379	685	217	1,546	310	519
11月	210	1,973	442	653	210	1,652	376	527
12月	217	2,026	353	791	217	1,478	308	451

資料 企画政策部企画課

(3) 君津・新宿線

(単位：人)

区分	上り				下り			
	便数	利用者	うち君津		便数	利用者	うち君津	
			B T利用者	利用者			B T利用者	利用者
平成29年	2,910	24,251	6,555	11,660	2,908	22,231	5,320	10,845
平成30年	2,919	28,044	7,451	12,908	2,919	28,564	6,741	13,515
令和元年	2,884	30,329	8,287	13,824	2,882	30,020	7,016	14,426
令和2年	824	6,697	1,793	3,094	824	6,598	1,526	3,029
1月	248	2,612	749	1,124	248	2,470	584	1,096
2月	232	2,285	623	1,041	232	2,279	553	1,048
3月	248	1,537	355	788	248	1,600	351	755
4月	96	263	66	141	96	249	38	130
5月	0	0	0	0	0	0	0	0
6月	0	0	0	0	0	0	0	0
7月	0	0	0	0	0	0	0	0
8月	0	0	0	0	0	0	0	0
9月	0	0	0	0	0	0	0	0
10月	0	0	0	0	0	0	0	0
11月	0	0	0	0	0	0	0	0
12月	0	0	0	0	0	0	0	0

(注) 新型コロナウイルス感染症の影響により4月13日以降は全便運休となったため、5月以降の便数及び利用者が0となっている。

資料 企画政策部企画課

54. 車種別保有自動車台数

(各年3月31日現在)

年 度	総 数	貨 物 自 動 車			乗 合 自 動 車	乗 用 車		特殊用途 自動車	小 型 二 輪 車	軽自動車
		普通車	小型車	被けん 引 車		普通車	小型車			
平成28年	43,076	2,031	4,059	266	269	15,084	18,929	1,326	1,112	31,177
平成29年	42,927	2,027	4,033	260	259	15,366	18,523	1,344	1,115	31,282
平成30年	42,970	1,989	4,012	252	266	15,730	18,262	1,321	1,138	31,547
平成31年	42,828	2,044	4,037	240	269	15,994	17,783	1,314	1,147	31,780
令和2年	42,692	2,054	4,064	237	290	16,238	17,320	1,318	1,171	31,793

(注) 総数に軽自動車は含まない。

資料 県統計課「千葉県統計年鑑」

軽自動車に軽二輪車は含まない。

55. 自動車交通量

(令和元年度)

路 線 名	測 定 日 時	測 定 地 点	上 下 の 別	大 型 車		普通車	二輪車
				ダンプ	ダンプ以外		
県 道 君津鴨川線	5月17日(金) 6時~21時	内箕輪1丁目1番1号 内みのわ運動公園 プール横	上り	218	410	5,058	35
			下り	411	368	4,471	53
県 道 加茂木更津線	5月17日(金) 6時~21時	末吉地先 小櫃保育園付近	上り	830	185	1,761	19
			下り	754	199	1,777	28

(注) 令和元年が最新の測定値である。

資料 市民環境部環境保全課

56. 構造別所有船舶隻数及びトン数

(各年度末現在)

年 度	総 数		鋼 船		木 造 船		そ の 他	
	隻 数	トン数	隻数	トン数	隻数	トン数	隻数	トン数
平成28年度	4	106,974	4	106,974	-	-	-	-
平成29年度	4	106,974	4	106,974	-	-	-	-
平成30年度	4	106,974	4	106,974	-	-	-	-
令和元年度	5	106,999	4	106,974	-	-	1	25
令和2年度	4	615	3	590	-	-	1	25

資料 関東運輸局千葉運輸支局

9. 商 業

9. 商 業

57. 産業(小分類)別商店数・従業者数・年間販売額

(1) 卸 売 業

年 次	卸 売 業 総 計			各 種 商 品 卸 売 業			繊 維 品 卸 売 業		
	商店数	従業者数	年間販売額	商店数	従業者数	年間販売額	商店数	従業者数	年間販売額
	店	人	100万円	店	人	100万円	店	人	100万円
平成16年	130	1,028	59,785	-	-	-	1	x	x
平成19年	136	997	57,315	-	-	-	-	-	-
平成26年	95	883	45,712	-	-	-	-	-	-
平成28年	116	814	60,342	-	-	-	-	-	-

年 次	衣服・身の回り品卸売業			農畜産物・水産物卸売業			食料・飲料卸売業		
	商店数	従業者数	年間販売額	商店数	従業者数	年間販売額	商店数	従業者数	年間販売額
	店	人	100万円	店	人	100万円	店	人	100万円
平成16年	1	x	x	11	119	3,099	9	129	3,653
平成19年	2	x	x	18	178	5,028	9	84	2,620
平成26年	1	11	x	8	97	2,695	4	52	1,889
平成28年	-	-	-	9	106	3,356	4	49	1,521

年 次	建 築 材 料 卸 売 業			化 学 製 品 卸 売 業			鉱物・金属材料卸売業		
	商店数	従業者数	年間販売額	商店数	従業者数	年間販売額	商店数	従業者数	年間販売額
	店	人	100万円	店	人	100万円	店	人	100万円
平成16年	23	154	5,332	8	54	4,814	8	30	3,094
平成19年	29	176	6,903	9	68	7,277	10	103	3,791
平成26年	15	72	3,286	8	51	5,109	9	43	x
平成28年	27	177	17,331	8	42	7,192	8	36	1,559

年 次	再 生 資 源 卸 売 業			一 般 機 械 器 具 卸 売 業			自 動 車 卸 売 業		
	商店数	従業者数	年間販売額	商店数	従業者数	年間販売額	商店数	従業者数	年間販売額
	店	人	100万円	店	人	100万円	店	人	100万円
平成16年	6	38	3,101	19	149	20,905	6	62	1,549
平成19年	8	57	5,116	15	116	14,572	8	60	2,034
平成26年	6	45	395	14	102	8,192	3	32	2,629
平成28年	4	28	3,969	15	117	11,162	5	29	2,078

年次	電気機械器具卸売業			その他の機械器具卸売業			家具・建具・じゅう器等卸売業		
	商店数	従業者数	年間販売額	商店数	従業者数	年間販売額	商店数	従業者数	年間販売額
	店	人	100万円	店	人	100万円	店	人	100万円
平成16年	14	71	4,223	4	21	755	2	x	x
平成19年	12	53	5,698	1	x	x	5	14	73
平成26年	11	54	4,465	3	13	328	1	1	x
平成28年	13	77	7,148	4	35	958	1	1	x

年次	医薬品・化粧品等卸売業			他に分類されない卸売業		
	商店数	従業者数	年間販売額	商店数	従業者数	年間販売額
	店	人	100万円	店	人	100万円
平成16年	5	91	5,737	13	88	3,256
平成19年	1	x	x	9	62	2,994
平成26年	3	21	342	9	289	14,736
平成28年	4	26	305	14	91	x

資料 経済産業省「商業統計調査」
総務省統計局「経済センサスー活動調査」

(注)

- 調査の基準日 平成16年6月1日、平成19年6月1日、平成26年7月1日、平成28年6月1日
- 年間販売額は、平成16年、19年調査では調査前年4月1日から調査年3月31日までの1年間である。
平成26年以降の調査では前年1月1日から12月31日までの1年間の販売額をいう。
- 平成26年以降の調査は、産業分類と調査設計の大幅変更に伴い、平成19年以前の数値とは接続しない。
平成26年以降は、「衣服・身の回り品卸売業」は「衣服卸売業」と「身の回り品卸売業」の合算、「鉱物・金属材料卸売業」は「石油・鉱物卸売業」、「鉄鋼製品卸売業」と「非鉄金属卸売業」の合算、「一般機械器具卸売業」は「産業機械器具卸売業」を指す。

(2) 小 売 業

年次	小 売 業 総 計			百貨店、総合スーパー			その他の各種商品小売業		
	商店数	従業者数	年間販売額	商店数	従業者数	年間販売額	商店数	従業者数	年間販売額
	店	人	100万円	店	人	100万円	店	人	100万円
平成16年	652	4,800	86,756	3	544	11,548	3	20	372
平成19年	612	4,969	88,662	1	x	x	4	61	1,025
平成26年	435	3,844	84,226	1	214	x	2	28	x
平成28年	450	4,027	92,226	1	134	x	2	33	x

年次	呉服・服地・寝具小売業			男子服小売業			婦人・子供服小売業		
	商店数	従業者数	年間販売額	商店数	従業者数	年間販売額	商店数	従業者数	年間販売額
	店	人	100万円	店	人	100万円	店	人	100万円
平成16年	6	30	694	10	40	802	21	94	1,438
平成19年	6	17	360	8	48	769	23	114	1,657
平成26年	4	51	516	7	32	655	16	82	1,286
平成28年	5	54	348	9	59	921	19	94	1,582

年次	靴・履物小売業			その他の織物・衣服・身の回り品小売業			各種食料品小売業		
	商店数	従業者数	年間販売額	商店数	従業者数	年間販売額	商店数	従業者数	年間販売額
	店	人	100万円	店	人	100万円	店	人	100万円
平成16年	5	14	133	14	32	402	32	496	10,862
平成19年	5	10	103	9	40	334	25	719	12,727
平成26年	6	11	143	15	94	1,219	17	499	7,671
平成28年	5	13	161	10	44	424	15	558	9,778

年次	酒小売業			食肉小売業			鮮魚小売業		
	商店数	従業者数	年間販売額	商店数	従業者数	年間販売額	商店数	従業者数	年間販売額
	店	人	100万円	店	人	100万円	店	人	100万円
平成16年	46	133	2,020	2	x	x	13	60	596
平成19年	27	109	3,085	5	55	902	9	42	492
平成26年	12	47	856	4	52	679	6	19	101
平成28年	16	57	1,466	4	57	790	3	6	41

年次	野菜・果実小売業			菓子・パン小売業			米穀類小売業		
	商店数	従業者数	年間販売額	商店数	従業者数	年間販売額	商店数	従業者数	年間販売額
	店	人	100万円	店	人	100万円	店	人	100万円
平成16年	15	109	1,162	42	169	1,072	6	11	32
平成19年	16	100	1,257	31	135	943	8	24	258
平成26年	10	105	1,791	25	96	556	-	-	-
平成28年	9	37	276	26	97	623	-	-	-

年次	その他の飲食料品小売業			自動車小売業			自転車小売業		
	商店数	従業者数	年間販売額	商店数	従業者数	年間販売額	商店数	従業者数	年間販売額
	店	人	100万円	店	人	100万円	店	人	100万円
平成16年	103	896	8,858	59	424	12,105	5	7	22
平成19年	101	1,009	9,075	53	413	10,534	1	x	x
平成26年	61	775	8,732	40	325	10,929	3	6	1
平成28年	64	721	11,726	50	361	11,404	4	5	7

年次	家具・建具・畳小売業			機械器具小売業			その他のじゅう器小売業		
	商店数	従業者数	年間販売額	商店数	従業者数	年間販売額	商店数	従業者数	年間販売額
	店	人	100万円	店	人	100万円	店	人	100万円
平成16年	15	37	415	29	113	2,518	7	x	x
平成19年	12	36	221	37	156	3,153	4	30	418
平成26年	2	2	x	22	111	3,854	7	20	3,015
平成28年	8	15	59	24	116	3,830	4	12	97

年次	医薬品・化粧品小売業			農耕用品小売業			燃料小売業		
	商店数	従業者数	年間販売額	商店数	従業者数	年間販売額	商店数	従業者数	年間販売額
	店	人	100万円	店	人	100万円	店	人	100万円
平成16年	34	236	4,301	14	73	2,230	48	352	10,143
平成19年	42	295	5,872	15	79	2,070	42	272	12,513
平成26年	35	290	7,362	8	45	1,128	39	222	12,418
平成28年	44	379	9,156	12	61	1,684	38	248	12,547

年次	書籍・文房具小売業			スポーツ用品・がん具・ 娯楽用品・楽器小売業			写真機・写真材料小売業		
	商店数	従業者数	年間販売額	商店数	従業者数	年間販売額	商店数	従業者数	年間販売額
	店	人	100万円	店	人	100万円	店	人	100万円
平成16年	21	191	1,025	22	106	1,984	4	16	197
平成19年	24	211	1,372	22	86	1,743	4	x	x
平成26年	9	81	434	10	45	822	10	33	312
平成28年	6	98	997	9	49	734	9	29	285

年次	時計・眼鏡・光学機械小売業			他に分類されない小売業			通信販売・訪問販売小売業		
	商店数	従業者数	年間販売額	商店数	従業者数	年間販売額	商店数	従業者数	年間販売額
	店	人	100万円	店	人	100万円	店	人	100万円
平成16年	12	37	451	61	487	10,166	-	-	-
平成19年	12	36	422	66	590	11,830	-	-	-
平成26年	-	-	-	48	386	x	14	170	x
平成28年	-	-	-	43	538	14,411	8	141	4,001

年次	自動販売機による小売業			その他の無店舗小売業		
	商店数	従業者数	年間販売額	商店数	従業者数	年間販売額
	店	人	100万円	店	人	100万円
平成16年	-	-	-	-	-	-
平成19年	-	-	-	-	-	-
平成26年	-	-	-	2	3	x
平成28年	1	1	x	2	10	x

資料 経済産業省「商業統計調査」
総務省統計局「経済センサスー活動調査」

(注)

- 調査の基準日 平成16年6月1日、平成19年6月1日、平成26年7月1日、平成28年6月1日
- 年間販売額は、平成16年、19年調査では調査前年4月1日から調査年3月31日までの1年間である。
平成26年以降の調査では、前年1月1日から12月31日までの1年間の販売額をいう。
- 平成26年以降の調査は、産業分類と調査設計の大幅変更に伴い、平成19年以前の数値とは接続しない。
平成26年以降は、「米穀類小売業」を「その他の飲食料品小売業」に合算、「その他のじゅう器小売業」は「じゅう器小売業」を指す。また、「時計・眼鏡・光学機械小売業」は「写真機・写真材料小売業」に合算（「写真機・時計・眼鏡小売業」として集約された）、「通信販売・訪問販売小売業」、「自動販売機による小売業」と「その他の無店舗小売業」は平成26年から新設された。

10. 上 下 水 道

10. 上 下 水 道

58. 水 道 事 業

(1) 上 水 道 事 業

(令和2年度)

事 業 名	人 口		配水管等延長 m	給水戸数 戸	年間給水総量 m ³
	計画給水人口	現在給水人口			
君津市水道事業	81,200	80,668	842,093	35,070	9,965,526

(注) 計画給水人口は、4市の人口を丸めて算出している。

資料 かずさ水道広域連合企業団

(2) 上 水 道 供 給 状 況

年度・月	利用戸数	給水人口	配水量	有収水量	使用料金
	戸	人	m ³	m ³	千円
平成28年度	34,271	83,414	10,173,537	8,375,033	2,332,728
平成29年度	34,298	82,485	9,989,648	8,256,602	2,333,604
平成30年度	34,420	81,638	9,988,977	8,117,965	2,283,775
令和元年度	34,724	81,363	9,754,175	7,892,882	2,237,738
令和2年度	35,070	80,668	9,965,526	8,013,970	2,281,161
4月	34,930	81,430	802,747	600,532	172,030
5月	34,935	81,401	828,637	706,498	198,207
6月	34,959	81,317	807,302	618,481	174,947
7月	34,954	81,242	821,644	719,862	202,869
8月	34,953	81,154	873,269	621,969	179,670
9月	34,932	81,041	822,498	741,237	210,944
10月	34,929	80,967	857,482	634,876	182,616
11月	34,935	80,922	830,503	714,401	203,108
12月	34,944	80,869	876,835	610,914	175,187
令和3年1月	34,962	80,814	863,965	738,635	209,878
2月	34,980	80,767	760,292	631,914	180,340
3月	35,070	80,668	820,352	674,651	191,365

資料 かずさ水道広域連合企業団

59. 下 水 道 事 業

下 水 施 設 及 び 処 理 状 況

年 度	下水道施設数		事業計画面積 ha	処理区域面積 ha	処理区域内人口 人	全人口に対する普及率 %
	処理場数	下水管布設延長 m				
平成28年度	1	520,101	1,338	989	48,454	56.3
平成29年度	1	520,490	1,338	991	48,254	56.6
平成30年度	1	520,559	1,338	992	47,954	56.9
令和元年度	1	522,692	1,338	992	47,635	57.0
令和2年度	1	523,702	1,338	1,028	49,346	59.6

資料 君津富津広域下水道組合

11. 教育・文化・観光

11. 教育・文化・観光

60. 学校教育

(1) 学校総覧

(各年5月1日現在)

年次 学校区分	学校数	学級数	教員数 (本務者)	職員数	園児・児童及び生徒数			1学級当 りの園児・児 童・生徒数	教員1人当 りの園児・児 童・生徒数
					総数	男	女		
平成28年	34	317	566	45	6,949	3,601	3,348	21.9	12.3
平成29年	34	309	560	49	6,723	3,491	3,232	21.8	12.0
平成30年	33	307	559	44	6,579	3,433	3,146	21.4	11.8
令和元年	32	306	549	48	6,460	3,366	3,094	21.1	11.8
令和2年	28	289	511	43	6,259	3,238	3,021	21.7	12.2
幼稚園	4	28	44	11	746	368	378	26.6	17.0
公立	-	-	-	-	-	-	-	-	-
私立	4	28	44	11	746	368	378	26.6	17.0
小学校	16	182	286	18	3,513	1,853	1,660	19.3	12.3
中学校	8	79	181	14	2,000	1,017	983	25.3	11.0
公立	7	73	169	9	1,838	960	878	25.2	10.9
私立	1	6	12	5	162	57	105	27.0	13.5

資料 文部科学省「学校基本調査」

(2) 幼稚園

(各年5月1日現在)

区 分	平成28年	平成29年	平成30年	令和元年	令和2年
園 数	5	5	4	4	4
学 級 数	32	28	26	28	28
園 児 数	784	748	727	764	746
男	416	400	396	397	368
3歳児	118	117	123	117	94
4歳児	145	142	130	145	132
5歳児	153	141	143	135	142
女	368	348	331	367	378
3歳児	97	100	100	123	117
4歳児	134	112	118	119	136
5歳児	137	136	113	125	125
教 員 数	65	67	62	64	65
本 務 者	48	46	43	40	44
兼 務 者	17	21	19	24	21

資料 文部科学省「学校基本調査」

(3) 小 学 校

(各年5月1日現在)

区 分	平成28年	平成29年	平成30年	令和元年	令和2年
学 校 数	17	17	17	17	16
学 級 数	189	187	188	187	182
単 式	155	154	151	147	141
複 式	2	2	3	5	3
特 別 支 援	32	31	34	35	38
学 年 別 児 童 数	3,945	3,777	3,685	3,605	3,513
男	2,044	1,955	1,926	1,875	1,853
1 年 学 年	295	309	309	315	293
2 年 学 年	350	292	312	310	317
3 年 学 年	315	349	291	309	308
4 年 学 年	355	312	351	290	303
5 年 学 年	345	351	308	343	288
6 年 学 年	384	342	355	308	344
女	1,901	1,822	1,759	1,730	1,660
1 年 学 年	290	269	264	261	267
2 年 学 年	326	292	265	263	261
3 年 学 年	342	323	286	259	265
4 年 学 年	289	338	320	285	257
5 年 学 年	312	285	338	326	284
6 年 学 年	342	315	286	336	326
教 員 数	296	295	295	293	286
男	116	127	118	129	122
女	180	168	177	164	164
職 員 数	21	23	21	21	18
うち事務職員	18	19	20	20	17

(注) 教員数及び職員数は本務者数

資料 文部科学省「学校基本調査」

(4) 中 学 校

(各年5月1日現在)

区 分	平成28年	平成29年	平成30年	令和元年	令和2年
学 校 数	12	12	12	11	8
学 級 数	96	94	93	91	79
単 式	78	75	75	71	62
複 式	-	-	-	-	-
特 別 支 援	18	19	18	20	17
学 年 別 生 徒 数	2,220	2,198	2,167	2,091	2,000
男	1,141	1,136	1,111	1,094	1,017
1 年 学 年	376	396	344	356	319
2 年 学 年	362	376	392	346	356
3 年 学 年	403	364	375	392	342
女	1,079	1,062	1,056	997	983
1 年 学 年	362	366	332	302	349
2 年 学 年	336	359	366	334	302
3 年 学 年	381	337	358	361	332
教 員 数	222	219	221	216	181
男	134	134	130	126	109
女	88	85	91	90	72
職 員 数	17	19	16	17	14
うち事務職員	13	12	12	11	9

(注) 教員数及び職員数は本務者数

資料 文部科学省「学校基本調査」

(5) 高等学 校

(各年5月1日現在)

年 次	学校数	本科生徒数			本務教員数			職 員 数				
		総 数	男	女	総 数	男	女	総 数			(うち) 事務・ 技術・実習職員	
								計	男	女	男	女
平成28年	4	2,037	1,085	952	160	119	41	34	22	12	18	11
平成29年	4	2,048	1,092	956	166	121	45	35	24	11	19	10
平成30年	4	2,025	1,064	961	162	119	43	34	21	13	16	12
令和元年	4	1,953	1,041	912	157	110	47	35	17	18	12	16
令和2年	4	1,800	968	832	144	98	46	37	21	16	15	14

資料 文部科学省「学校基本調査」

(6) 進路別卒業生数 (中学校)

(各年3月卒業生数)

年 次	卒業生 総 数	進 学 者					就職者	専修学校 各種学校他	左記以外の 者及び 死亡・不詳
		高 等 学 校			高 等 専 門 学 校	特別支援 学校高等部			
		全 日 制	定 時 制	通 信 制					
平成28年	769	721	5	9	16	6	4	2	6
平成29年	787	739	5	16	10	10	2	-	5
平成30年	704	656	7	16	12	7	1	1	4
平成31年	732	684	3	13	17	5	-	4	6
令和2年	757	711	6	14	14	5	3	-	4

資料 文部科学省「学校基本調査」

(7) 専修学校の状況

(各年5月1日現在)

年 次	学 校 数			学 科 数		生 徒 数			教 員 数				本 務 職員数
	総数	公立	私立	昼間	その他	計	男	女	本務者			兼務者	
									計	男	女		
平成28年	1	-	1	2	-	212	138	74	12	10	2	27	5
平成29年	1	-	1	2	-	200	125	75	12	9	3	28	4
平成30年	1	-	1	2	-	190	117	73	12	10	2	29	4
令和元年	1	-	1	2	-	169	97	72	13	9	4	27	3
令和2年	1	-	1	2	-	179	106	73	12	8	4	33	3

資料 文部科学省「学校基本調査」

61. 君津市民体育館利用状況

月 別	バレーボール		バドミントン		卓 球		バスケット		弓 道		剣道・なぎなた	
	団体数	人数	団体数	人数	団体数	人数	団体数	人数	団体数	人数	団体数	人数
4月	0	0	0	0	0	0	0	0	0	0	0	0
5月	0	0	0	0	0	0	0	0	0	0	0	0
6月	29	407	40	370	16	361	40	714	39	112	11	201
7月	13	205	44	401	28	738	44	832	70	199	7	123
8月	11	162	50	368	30	690	44	1,566	55	157	5	28
9月	13	236	51	389	29	678	26	711	58	246	6	50
10月	6	158	54	496	37	1,103	30	1,062	70	421	0	0
11月	5	73	51	520	28	801	36	1,994	69	613	5	39
12月	11	380	44	468	28	924	21	356	59	236	2	23
1月	0	0	30	214	18	283	21	277	25	73	0	0
2月	0	0	0	0	0	0	0	0	0	0	0	0
3月	3	40	19	168	5	93	14	167	21	72	2	22
合 計	91	1,661	383	3,394	219	5,671	276	7,679	466	2,129	38	486

(注) 令和2年4月、5月及び令和3年2月は、新型コロナウイルス感染症の影響により体育館の利用を休止したため、団体数及び人数が0となっている。

(令和2年度)

体 操		柔道・空手		レクリエーション スポーツ		総会・講習会		映画会・音楽会		そ の 他		計	
団体 数	人 数	団体 数	人 数	団体 数	人 数	団体 数	人 数	団体 数	人 数	団体 数	人 数	団体 数	人 数
0	0	0	0	0	0	0	0	0	0	0	0	0	0
0	0	0	0	0	0	0	0	0	0	0	0	0	0
28	516	0	0	0	0	0	0	0	0	28	263	231	2,944
33	507	0	0	0	0	8	240	0	0	43	428	290	3,673
22	389	0	0	0	0	0	0	0	0	28	289	245	3,649
20	213	0	0	0	0	0	0	2	100	51	1,297	256	3,920
14	118	6	59	0	0	0	0	2	7	39	369	258	3,793
13	96	0	0	0	0	2	9	0	0	31	337	240	4,482
19	135	0	0	0	0	0	0	0	0	36	331	220	2,853
12	127	0	0	0	0	0	0	0	0	8	73	114	1,047
0	0	0	0	0	0	0	0	0	0	0	0	0	0
9	81	0	0	0	0	0	0	1	1	10	141	84	785
170	2,182	6	59	0	0	10	249	5	108	274	3,528	1,938	27,146

資料 建設部公園緑地課

62. 公民館利用状況

(令和2年度)

区分	公民館	主催事業	社会教育関係団体利用					その他	小計
			青少年	女性	成人	高齢者			
利用人数(人)	君津中央公民館	177	108	2,774	4,661	7,798	363	15,704	
	貞元分館	0	0	387	0	0	30	417	
	八重原公民館	648	707	1,121	9,078	992	109	12,007	
	周西公民館	1,324	894	1,060	3,758	713	558	6,983	
	周南公民館	660	259	0	2,139	330	172	2,900	
	小糸公民館	1,340	136	1,156	5,752	44	310	7,398	
	清和公民館	614	0	171	1,548	38	0	1,757	
	小櫃公民館	957	546	217	2,120	27	415	3,325	
	上総公民館	1,184	803	68	2,557	0	110	3,538	
	松丘分館	80	910	27	689	8	70	1,704	
	龜山分館	204	104	10	194	0	0	308	
合計	7,188	4,467	6,991	32,496	9,950	2,137	56,041		
利用回数(回)	君津中央公民館	21	11	331	560	857	42	1,801	
	貞元分館	0	0	54	1	0	4	59	
	八重原公民館	65	65	86	1,030	144	7	1,332	
	周西公民館	62	83	79	460	54	35	711	
	周南公民館	39	26	0	431	37	17	511	
	小糸公民館	53	14	141	730	4	25	914	
	清和公民館	48	0	15	251	6	0	272	
	小櫃公民館	53	32	33	320	3	34	422	
	上総公民館	47	74	6	391	0	11	482	
	松丘分館	10	61	3	61	1	4	130	
	龜山分館	28	11	1	31	0	0	43	
合計	426	377	749	4,266	1,106	179	6,677		

区分	公民館	学校	行政	一般	小計	個人利用		合計
						図書	その他	
利用人数(人)	君津中央公民館	125	1,154	634	1,913	0	1,464	19,258
	貞元分館	0	0	0	0	0	0	417
	八重原公民館	31	772	859	1,662	0	250	14,567
	周西公民館	42	1,358	590	1,990	0	2,197	12,494
	周南公民館	0	1,235	320	1,555	171	2,194	7,480
	小糸公民館	12	3,391	724	4,127	317	2,931	16,113
	清和公民館	71	1,500	531	2,102	95	709	5,277
	小櫃公民館	6	3,143	411	3,560	461	247	8,550
	上総公民館	17	3,130	765	3,912	1,011	2,106	11,751
	松丘分館	0	761	608	1,369	0	64	3,217
	龜山分館	145	687	177	1,009	0	0	1,521
合計	449	17,131	5,619	23,199	2,055	12,162	100,645	
利用回数(回)	君津中央公民館	6	98	69	173	0	660	2,655
	貞元分館	0	0	0	0	0	0	59
	八重原公民館	4	12	81	97	0	250	1,744
	周西公民館	7	8	24	39	0	0	812
	周南公民館	0	11	21	32	0	132	714
	小糸公民館	1	57	53	111	0	0	1,078
	清和公民館	2	76	46	124	0	0	444
	小櫃公民館	1	95	23	119	0	67	661
	上総公民館	2	93	56	151	0	96	776
	松丘分館	0	19	53	72	0	35	247
	龜山分館	6	15	13	34	0	0	105
合計	29	484	439	952	0	1,240	9,295	

資料 教育委員会生涯学習文化課

63. 図書館利用状況

名 称	読書施設 の内容	面 積	座席数	蔵書数 (3. 3. 31)	登録人数 (3. 3. 31)	令和2年度利用状況		図書購入 予算額 (令和2年度)	1週当たり	
	(独立・ 併設)					貸出冊数	うち団 体貸出		開館 時間数	開館 日数
		m ²		冊	人	冊		千円	時間	日
中央図書館	独立	4,896.21	249	440,120	20,804	320,136	6,581	15,280	49	6
周南分室	併設	32.00	6	7,641	118	426	0	275	56	7
小糸分室	〃	48.00	6	8,327	109	1,112	0	275	56	7
清和分室	〃	36.00	4	7,576	94	403	0	275	56	7
小櫃分室	〃	41.00	0	8,071	206	1,649	20	275	56	7
上総分室	〃	99.00	4	16,547	387	3,544	44	440	56	7
市民体育館分室	〃	220.00	12	26,217	3,160	5,632	0	220	42	6
移動図書館	〃			11,539	3,066	13,898	3,288	1,760	30箇所巡回(2週)	
計		5,372.21	281	526,038	27,944	346,800	9,933	18,800		

資料 教育委員会中央図書館

64. 君津市民文化ホール利用状況

(令和2年度)

施設名	利用可能日数	利用日数	利 用 回 数			利用人数	
			午 前	午 後	夜 間		
		日	日	回	回	回	人
大ホール	197	125	88	91	71	16,237	
中ホール	204	110	81	57	41	11,475	
リハーサル室	202	166	108	70	98	2,796	
会議室	207	114	66	88	37	534	
ギャラリー	203	61	57	50	21	363	
練習室1	202	173	89	117	76	665	
練習室2	202	125	72	74	46	387	
和室1	98	16	8	15	8	10	
和室2	98	10	6	9	7	3	
和室3	98	10	6	9	7	3	
計	1,711	910	581	580	412	32,473	

資料 教育委員会生涯学習文化課

65. 指定文化財

(1) 文化財総覧

指定文化財総覧	国指定(2)		県指定(20)					市指定(34)			
	建造物	天然記念物	有形文化財	無形民俗文化財	史跡	天然記念物	無形文化財	有形文化財	無形民俗文化財	史跡	天然記念物
56	1	1	6	4	7	2	1	24	4	5	1

(2) 国指定文化財

名称	所在地・指定地・伝承地	所有者・伝承者	指定年月日	備考
神野寺表門	君津市鹿野山324番地1	神野寺	大正5年5月24日	建造物
高宕山のサル生息地	〃 平田字高宕畑 他	千葉県他	昭和33年6月12日	天然記念物

(3) 県指定文化財

名称	所在地・指定地・伝承地	所有者・伝承者	指定年月日	備考
神野寺本堂(附・厨子)	君津市鹿野山324番地1	神野寺	昭和42年 3月 7日	建造物
木造菩薩面	君津市立久留里城址資料館保管	建暦寺	昭和47年 9月29日	彫刻
木造虚空蔵菩薩立像	君津市蔵玉691番地	円盛院	昭和61年 2月28日	〃
木造不動明王坐像	〃 根本264番地	大正寺	平成20年 3月18日	〃
天正検地帳 (北子安之郷御縄打水帳)	君津市立中央図書館保管	北子安自治会	昭和57年 4月 6日	古文書
天正検地帳 (練木村御縄打水帳)	君津市練木	個人	昭和57年 4月 6日	〃
常代遺跡出土の木製品	君津市立久留里城址資料館保管	君津市	平成18年 3月14日	考古資料
大戸見の神楽	君津市大戸見3328番地	大戸見の神楽保存会	昭和36年 6月 9日	無形民俗文化財
三島の棒術と羯鼓舞	〃 宿原・奥米・豊英、旅名	宿原・奥米・豊英の各棒術保存会 旅名羯鼓舞保存会	昭和37年 5月 1日	〃
鹿野山のはしご獅子舞	〃 鹿野山	鹿野山梯子獅子保存会	昭和38年 5月 4日	〃
鹿野山のさんちよこ節	〃 鹿野山	鹿野山さんちよこ節保存会	昭和38年 5月 4日	〃
九十九坊廃寺跡	〃 内蓑輪191番地	君津市	昭和10年12月24日	史跡
近江屋甚兵衛墓	〃 人見1丁目11番17号	青蓮寺	昭和29年12月21日	〃
鐘ヶ淵	〃 内箕輪1丁目1番	厳島神社・君津市	昭和44年 4月18日	〃
八幡神社古墳	〃 外箕輪4丁目32番	八幡神社	昭和45年 1月30日	〃
道祖神裏古墳	〃 外箕輪1038番地1	個人	昭和54年 3月 2日	〃
白山神社古墳	〃 俵田1452番地	白山神社	昭和56年 3月13日	〃
飯籠塚古墳	〃 岩出476番地 他	個人	平成元年 3月10日	〃
三島ノ白檜	〃 豊英502番地 1	個人	昭和10年 3月26日	天然記念物
三石山自然林	〃 草川原1405番地 他	観音寺	昭和49年 3月19日	〃
長板中形	〃 滝原	松原伸生	平成29年 3月 7日	無形文化財

資料 教育委員会生涯学習文化課

(4) 市 指 定 文 化 財

名 称	所在地・指定地・伝承地	所有者・伝承者	指 定 年 月 日	備 考
八 雲 神 社 本 殿	君津市三直1174番地	八 雲 神 社	昭和45年 9月21日	建 造 物
附 属 寺 大 師 堂	〃 六手501番地	附 属 寺	昭和45年 9月21日	〃
建 曆 寺 阿 弥 陀 堂	〃 浜子145番地1	建 曆 寺	昭和45年 9月21日	〃
久 留 里 神 社 本 殿	〃 浦田15番地	久 留 里 神 社	昭和50年 8月 4日	〃
大 日 堂	〃 怒田1742番地1	怒 田 自 治 会	昭和50年 8月 4日	〃
平 山 用 水 開 墾 絵 馬	君津市立久留里城址資料館保管	大 原 神 社	昭和61年 3月31日	絵 画
空 蔵 院 の 涅槃 図	君津市南子安2丁目1番31号	空 蔵 院	平成 8年 3月21日	〃
木造十一面観世音菩薩立像	〃 人見1丁目11番17号	青 蓮 寺	昭和45年 9月21日	彫 刻
木造阿弥陀如来坐像	〃 浜子145番地1	建 曆 寺	昭和45年 9月21日	〃
木造聖観世音菩薩立像	〃 根本264番地	大 正 寺	昭和50年 8月 4日	〃
木造阿弥陀如来坐像	〃 大井戸291番地	万 福 寺	昭和50年 8月 4日	〃
千 体 地 蔵 尊	〃 西猪原243番地	久 原 寺	昭和50年 8月 4日	〃
木 造 十 三 仏	〃 黄和田畑321番地	黄和田畑自治会	平成 3年 3月27日	〃
萬福寺の欄間彫刻	〃 戸崎1053番地	萬 福 寺	平成 8年 3月21日	〃
鑄銅釈迦如来像懸仏	〃 上876番地	春 日 神 社	昭和61年 3月31日	工 芸 品
鑄銅鰐口(文安六年在銘)	〃 辻森383番地	瑠 璃 堂	平成 3年 3月27日	〃
毘 沙 門 天 懸 仏	君津市立久留里城址資料館保管	大井戸諏訪神社	平成19年 3月29日	〃
建 曆 寺 縁 起 書	君津市立久留里城址資料館保管	建 曆 寺	昭和45年 9月21日	書 跡
新 井 白 石 書 簡	君津市立久留里城址資料館保管	個 人	昭和61年 3月31日	〃
天 正 検 地 帳	君津市立中央図書館保管	大野台自治会	昭和63年 9月20日	古 文 書
坂東三十三ヶ所巡礼納札	君津市立久留里城址資料館保管	大 正 寺	昭和61年 3月31日	歴 史 資 料
秋 広 家 位 牌	君津市清和市場559番地	本 田 寺	昭和61年 3月31日	〃
板碑(貞治二年在銘)	君津市立久留里城址資料館保管	君津市教育委員会	昭和61年 3月31日	考 古 資 料
大井戸八木遺跡出土の小銅鐸及び装飾品	君津市立久留里城址資料館保管	君 津 市	平成23年12月9日	〃
人見神社「神馬」	君津市人見892番地	人見神社神馬保存会	昭和45年 9月21日	無形民俗文化財
六手の神楽ばやし	〃 六手59番地	六手神楽ばやし保存会	昭和45年 9月21日	〃
馬登の獅子神楽	〃 馬登	馬登獅子神楽保存会	昭和45年 9月21日	〃
やぶさめ	〃 北子安2丁目18番1号	北子安やぶさめ保存会	昭和45年 9月21日	〃
貞 元 親 王 墓	〃 貞元375番地	君 津 市	昭和45年 9月21日	史 跡
小 山 野 横 穴 群	〃 小山野181番地 他	個 人	昭和45年 9月21日	〃
土 屋 家 五 輪 塔	〃 小市部93番地	円 覚 寺	昭和61年 3月31日	〃
浅 間 神 社 古 墳	〃 上新田456番地	浅 間 神 社	平成 8年 3月21日	〃
八幡神社古墳の周溝の一部	〃 外箕輪4丁目127番1号	君 津 市	平成 8年 3月21日	〃
〃	〃 外箕輪4丁目131番2号	君 津 市	平成 8年 3月21日	〃
賀 恵 淵 の 椎	〃 賀恵淵168番地	八 坂 神 社	昭和50年 8月 4日	天 然 記 念 物

資料 教育委員会生涯学習文化課

66. 宗教法人数

(各年4月1日現在)

年次	総数	神道		仏教		キリスト教	諸教
		神社	教会	寺院	教会		
平成28年	245	119	3	114	2	2	5
平成29年	244	119	3	113	2	2	5
平成30年	244	119	3	113	2	2	5
平成31年	247	120	3	115	2	2	5
令和2年	247	120	3	115	2	2	5

資料 県統計課「千葉県統計年鑑」

67. テレビ受信契約数

(各年3月31日現在)

年次	放送受信契約数	衛星放送(再掲)	
		契約数	契約率(%)
平成28年	30,012	13,696	45.6
平成29年	30,507	14,360	47.1
平成30年	30,345	14,839	48.9
平成31年	30,669	15,148	49.4
令和2年	30,724	15,578	50.7

(注) 契約率 = (衛星放送契約数 / 放送受信契約数) × 100

資料 県統計課「千葉県統計年鑑」

68. 月別入込観光客数

(令和2年 単位：千人)

区 分	1月	2月	3月	4月	5月	6月	7月	8月	9月	10月	11月	12月	合 計
自 然	1	1	0	0	0	1	1	1	1	1	1	1	9
文 化 ・ 歴 史	3	1	1	1	1	1	1	2	2	2	4	2	21
産 業 観 光	12	8	3	2	3	2	3	5	4	4	7	5	58
ス ポ ー ツ レ ク リ エ ー シ ョ ン 施 設	55	55	62	38	44	68	69	88	65	65	82	74	765
買 物	93	106	99	90	97	98	100	122	99	100	107	106	1,217
イ ベ ン ト	0	0	0	0	0	0	0	0	0	0	0	0	0
合 計	164	171	165	131	145	170	174	218	171	172	201	188	2,070

(注) 新型コロナウイルス感染症の影響により主要な観光イベントは中止等になったため、イベントの観光客数が0となっている。

資料 経済部経済振興課

69. 観光客の宿泊形態

(単位：千人)

年 次	総 数	日 帰 り	宿 泊
平成28年	3,071	2,913	158
平成29年	2,979	2,762	217
平成30年	2,615	2,418	197
令和元年	2,867	2,677	190
令和2年	2,070	1,883	187

資料 経済部経済振興課

12. 社会福祉・保健・衛生

12. 社会福祉・保健・衛生

70. 保育事業

(各年度末現在)

年 度	収容定数	在 籍 乳 幼 児						園長数	保育士数
		総 数	0～1 歳	2 歳	3 歳	4 歳	5 歳		
平成28年度	1,260	1,113	196	182	234	245	256	13	115
平成29年度	1,272	1,128	198	198	235	250	247	14	121
平成30年度	1,272	1,124	192	195	233	249	255	14	121
令和元年度	1,311	1,107	209	188	220	241	249	15	252
令和2年度	1,585	1,172	254	214	224	234	246	19	308
市立保育園	930	702	105	118	145	164	170	10	173
久保	150	128	25	18	26	27	32	1	30
上湯江	80	48	5	6	10	13	14	1	14
内箕輪	90	71	8	16	15	17	15	1	22
常代	90	93	15	14	19	22	23	1	18
南子安	150	122	20	19	26	28	29	1	25
中	80	60	7	11	14	15	13	1	20
小糸	60	41	3	7	6	16	9	1	9
清和	50	15	1	3	3	1	7	1	5
小櫃	120	88	14	16	21	16	21	1	20
かずさあけぼの	60	36	7	8	5	9	7	1	10
市立認定こども園	155	119	21	20	22	24	32	1	32
人見	155	119	21	20	22	24	32	1	32
私立保育園	450	310	102	61	57	46	44	5	77
君津	110	82	18	14	14	19	17	1	21
宮下どろんこ	90	88	18	15	16	16	23	1	16
ウェルネス保育園 君津	105	51	24	10	12	3	2	1	13
あい・あい保育園 君津園	70	53	21	12	12	6	2	1	15
スクルドエンジェル保育園 もくし園	75	36	21	10	3	2	0	1	12
小規模保育	50	41	26	15	0	0	0	3	26
スキップ小規模	12	12	7	5	0	0	0	1	6
サンライズキッズ保育園 君津園	19	19	11	8	0	0	0	1	12
スクルドエンジェル保育園 南久保園	19	10	8	2	0	0	0	1	8

(注) 保育士の数値について、令和元年度は日日雇用職員及び非常勤職員を、令和2年度は会計年度任用職員を含むため、平成30年度以前の数値とは接続しない。

資料 保健福祉部保育課

71. 生活保護法による保護状況

年 度	被 保 護 者 延 人 員							年度末 実世帯	年度末 実人員
	総 数	生活扶助	住宅扶助	教育扶助	医療扶助	介護扶助	その他 の扶助		
平成28年度	29,237	9,167	8,290	602	9,189	1,717	272	642	853
平成29年度	29,641	9,093	8,383	581	9,373	1,931	280	637	827
平成30年度	28,906	8,810	8,079	448	9,203	2,101	265	646	812
令和元年度	29,694	8,983	8,176	427	9,522	2,408	178	673	833
令和2年度	29,515	8,877	8,110	359	9,454	2,543	172	689	836

資料 保健福祉部厚生課

72. 身体障害者手帳交付数

年 度	総 数	1 級	2 級	3 級	4 級	5 級	6 級	(うち) 新規 手帳交付数
平成28年度	2,904	1,077	392	414	693	123	205	164
平成29年度	2,841	1,042	385	397	695	121	201	173
平成30年度	2,853	1,048	394	395	700	118	198	200
令和元年度	2,834	1,042	383	383	707	117	202	175
令和2年度	2,803	1,034	378	374	695	119	203	150

資料 保健福祉部障害福祉課

73. 各種募金

(単位：円)

年 次	総 額	共同募金	日赤募金	歳末たすけあい	緑の募金
平成28年	28,725,272	11,777,503	9,942,358	5,384,366	1,621,045
平成29年	28,061,005	11,219,700	10,004,094	5,258,337	1,578,874
平成30年	27,904,160	11,189,739	10,033,370	5,034,126	1,646,925
令和元年	28,207,867	12,105,657	9,624,914	5,088,077	1,389,219
令和2年	23,971,741	8,823,869	9,477,197	4,403,116	1,267,559

資料 千葉県共同募金会君津市支会
保健福祉部厚生課
経済部農林整備課

74. 国民健康保険

(単位：千円)

年 度	被保険者数	保 險 税			保 險 給 付	
		調 定 額	収 入 済 額	収 納 率 (%)	総 額	
					件 数	金 額
平成28年度	23,359	2,259,342	2,015,888	89.22	380,948	6,742,938
平成29年度	21,257	1,997,863	1,814,011	90.80	360,827	6,352,135
平成30年度	19,908	1,882,666	1,697,478	90.16	344,310	6,131,019
令和元年度	18,848	1,793,682	1,616,517	90.12	329,304	6,082,627
令和2年度	18,274	1,722,447	1,593,131	92.49	303,683	5,831,268

年 度	保 險 給 付					
	療 養 の 給 付		療 養 費		高 額 療 養 費	
	件 数	金 額	件 数	金 額	件 数	金 額
平成28年度	360,686	5,826,286	5,685	36,671	14,340	839,383
平成29年度	341,595	5,506,077	4,379	30,303	14,661	789,521
平成30年度	326,004	5,303,848	3,945	27,397	14,200	775,814
令和元年度	311,282	5,248,538	3,505	24,314	14,343	785,921
令和2年度	285,329	5,002,484	3,156	26,506	15,011	777,388

年 度	保 險 給 付			
	出 産 育 児 一 時 金		葬 祭 費	
	件 数	金 額	件 数	金 額
平成28年度	78	32,648	159	7,950
平成29年度	45	18,884	147	7,350
平成30年度	43	18,060	118	5,900
令和元年度	41	17,204	133	6,650
令和2年度	42	17,640	145	7,250

資料 保健福祉部国民健康保険課

75. 介護保険

(1) 介護保険第1号被保険者数及び第1号被保険者のいる世帯数 (各年度末現在)

年 度	第1号被保険者のいる世帯数	第 1 号被保険者数	内 訳 (人)			
			65歳以上 75歳未満	75歳以上	外国人被保険者 (再 掲)	住 所 地 特 例 被保険者(再掲)
平成30年度	17,712	25,789	12,925	12,864	54	124
令和元年度	17,899	26,095	12,954	13,141	58	122
令和2年度	18,097	26,333	13,156	13,177	60	122

(2) 要介護(要支援)認定実人員 (単位:人)

年 度	区 分	要支援1	要支援2	要介護1	要介護2	要介護3	要介護4	要介護5	合計
平成30年度	第1号被保険者	530	548	818	701	597	573	354	4,121
	第2号被保険者	13	13	18	24	11	20	10	109
	総 数	543	561	836	725	608	593	364	4,230
令和元年度	第1号被保険者	515	592	825	789	623	599	371	4,314
	第2号被保険者	8	16	22	21	15	19	8	109
	総 数	523	608	847	810	638	618	379	4,423
令和2年度	第1号被保険者	474	564	885	784	650	641	354	4,352
	第2号被保険者	6	18	24	19	17	14	11	109
	総 数	480	582	909	803	667	655	365	4,461

(3) 介護保険収入の状況 (単位:円)

年 度	保 険 料 調 定 額	収 入 済 額	収 納 率 (%)
平成30年度	1,696,015,851	1,630,572,401	96.1
令和元年度	1,675,058,279	1,617,898,819	96.6
令和2年度	1,652,344,010	1,604,225,970	97.1

(4) 介護保険・保険給付費科目別執行状況

(単位:円)

年度	区分	合計	居宅介護(予防)サービス費	施設介護サービス費	居宅介護(予防)サービス計画費	居宅介護(予防)福祉用具購入費
平成30年度	件数	200,930	53,243	7,483	24,841	309
	給付額	6,002,760,487	2,488,521,974	1,934,460,522	321,677,139	9,371,558
令和元年度	件数	213,869	57,615	7,711	26,115	352
	給付額	6,302,008,415	2,629,219,160	2,021,540,930	337,640,676	9,978,758
令和2年度	件数	216,372	57,923	7,971	26,414	376
	給付額	6,489,106,497	2,669,528,839	2,123,513,048	342,553,155	11,503,212

年度	区分	居宅介護(予防)住宅改修費	高額介護(予防)サービス費	審査支払手数料	特定入所者介護(予防)サービス費	高額医療合算介護(予防)サービス費
平成30年度	件数	277	11,957	90,580	6,806	106
	給付額	28,159,919	134,717,799	4,529,000	258,819,400	2,994,317
令和元年度	件数	281	12,454	96,402	6,988	640
	給付額	29,732,698	144,595,573	4,820,100	261,958,256	17,622,548
令和2年度	件数	266	13,650	97,061	6,863	680
	給付額	26,036,977	157,505,485	4,853,050	260,622,221	18,745,475

年度	区分	地域密着型介護(予防)サービス費
平成30年度	件数	5,328
	給付額	819,508,859
令和元年度	件数	5,311
	給付額	844,899,716
令和2年度	件数	5,168
	給付額	874,245,035

(5) 介護保険経理状況

(単位:円)

年度	区分	内 訳			
平成30年度	収入	総額	保険料	国庫支出金	その他の収入
		6,789,282,847	1,630,572,401	1,396,957,765	3,761,752,681
平成30年度	支出	総額	総務費	保険給付費	その他の支出
		6,633,668,048	166,819,420	6,002,760,487	464,088,141
令和元年度	収入	総額	保険料	国庫支出金	その他の収入
		7,036,045,460	1,617,898,819	1,477,644,103	3,940,502,538
令和元年度	支出	総額	総務費	保険給付費	その他の支出
		6,936,556,405	178,002,347	6,302,008,415	456,545,643
令和2年度	収入	総額	保険料	国庫支出金	その他の収入
		7,288,821,527	1,604,225,970	1,569,534,795	4,115,060,762
令和2年度	支出	総額	総務費	保険給付費	その他の支出
		7,054,844,090	191,539,589	6,489,106,497	374,198,004

資料 保健福祉部高齢者支援課

76. 衛 生

(1) 医 療 施 設

(各年度末3月31日現在)

年 度	総 数	病 院	診 療 所	歯科診療所	助 産 所	薬 局
平成28年度	124	4	46	35	3	36
平成29年度	128	4	48	38	2	36
平成30年度	126	4	48	36	2	36
令和元年度	125	4	48	35	2	36
令和2年度	126	4	48	35	2	37

資料 君津健康福祉センター

(2) 医療関係従事者数

(各年12月31日現在)

年 次	総 数	医 師	歯科医師	薬剤師
平成22年	176	39	35	102
平成24年	238	79	45	114
平成26年	226	80	48	98
平成28年	241	80	44	117
平成30年	272	88	41	143

資料 君津健康福祉センター

(3) 死 因 別 死 亡 者 数

死 因	平成28年	平成29年	平成30年	令和元年	令和2年
総 数	930	1,060	966	939	1,029
悪 性 新 生 物	262	282	243	264	292
心 疾 患	193	199	178	168	186
脳 血 管 疾 患	70	70	75	79	89
肺 炎	111	112	101	86	74
不 慮 の 事 故	18	25	22	33	22
自 殺	15	23	20	11	20
老 衰	54	59	65	56	78
腎 不 全	15	21	13	18	30
肝 疾 患	5	10	14	9	16
慢性閉塞性肺疾患	6	17	17	11	11
糖 尿 病	8	11	9	12	6
そ の 他	173	231	209	192	205

資料 千葉県衛生統計年報

(4) 結核予防

(単位：人)

年次	B C G 実施者数	間接 撮影者数	要精密 検査者数
平成28年	542	4,480	2
平成29年	532	4,545	3
平成30年	574	4,358	0
令和元年	486	4,056	1
令和2年	477	1,823	0

資料 保健福祉部健康づくり課

(5) 生活習慣病予防

(単位：人)

年次	特定健康診査 及び後期高齢 者健康診査	癌 検 診				
		胃	肺	子宮	乳	大腸
平成28年	12,377	2,952	4,480 (109)	4,932	4,442	3,928
平成29年	12,403	2,871	4,545 (97)	4,908	4,307	3,892
平成30年	12,100	2,695	4,358 (86)	4,836	4,050	3,760
令和元年	12,337	2,583	4,056 (66)	4,807	3,926	3,811
令和2年	11,410	916	1,823 (63)	3,853	2,903	2,127

(注) () 内は喀痰検査

資料 保健福祉部健康づくり課

保健福祉部国民健康保険課

(6) 狂犬病予防

(単位：頭)

年次	登録数	注射数
平成28年	5,634	3,592
平成29年	5,559	3,515
平成30年	5,265	3,517
令和元年	5,006	3,435
令和2年	4,673	3,203

資料 市民環境部環境衛生課

77. ゴミ処理状況

(単位：t)

年度・月	処 理 状 況		合 計 量	処 理 方 法		最 終 処 分
	搬 入 量	収 集 量		焼却(溶融)	再 資 源 化	埋 立
平成28年度	1,524.98	27,624.61	29,149.59	24,795.21	4,354.38	912.81
平成29年度	1,268.88	27,084.54	28,353.42	24,385.67	3,967.75	867.45
平成30年度	2,013.91	26,805.27	28,819.18	24,417.86	4,401.32	950.01
令和元年度	2,913.05	27,315.03	30,228.08	25,993.29	4,234.79	1,015.10
令和2年度	2,088.00	26,703.67	28,791.67	24,689.65	4,102.02	1,064.41
令和2年4月	152.93	2,237.42	2,390.35	2,137.24	253.11	124.16
5月	144.56	2,404.28	2,548.84	2,180.98	367.86	82.13
6月	207.85	2,307.17	2,515.02	2,149.29	365.73	85.35
7月	190.56	2,361.15	2,551.71	2,204.69	347.02	85.90
8月	211.70	2,299.64	2,511.34	2,105.82	405.52	87.29
9月	182.96	2,217.74	2,400.70	2,035.42	365.28	99.40
10月	180.10	2,213.21	2,393.31	2,036.61	356.70	85.73
11月	165.15	2,123.88	2,289.03	1,952.53	336.50	62.25
12月	234.57	2,365.36	2,599.93	2,243.14	356.79	115.05
令和3年1月	125.64	2,016.87	2,142.51	1,833.80	308.71	86.29
2月	138.07	1,854.80	1,992.87	1,691.19	301.68	59.91
3月	153.91	2,302.15	2,456.06	2,118.94	337.12	90.95

資料 市民環境部環境衛生課

78. し尿処理状況

(単位：kl)

年度・月	収 集 処 理 量			処 理 方 法	
				衛 生 セ ン タ ー	
	生 し 尿	浄化槽汚泥	計	生 し 尿	浄化槽汚泥
平成28年度	1,813.61	18,453.24	20,266.85	1,813.61	18,453.24
平成29年度	2,010.40	17,960.99	19,971.39	2,010.40	17,960.99
平成30年度	2,215.87	17,994.39	20,210.26	2,215.87	17,994.39
令和元年度	1,982.77	17,561.20	19,543.97	1,982.77	17,561.20
令和2年度	1,794.47	17,212.93	19,007.40	1,794.47	17,212.93
令和2年4月	193.52	1,306.09	1,499.61	193.52	1,306.09
5月	147.65	1,271.48	1,419.13	147.65	1,271.48
6月	158.05	1,458.15	1,616.20	158.05	1,458.15
7月	165.34	1,814.65	1,979.99	165.34	1,814.65
8月	144.22	1,311.52	1,455.74	144.22	1,311.52
9月	120.22	1,420.02	1,540.24	120.22	1,420.02
10月	158.64	1,326.08	1,484.72	158.64	1,326.08
11月	128.72	1,331.76	1,460.48	128.72	1,331.76
12月	174.47	1,550.52	1,724.99	174.47	1,550.52
令和3年1月	113.63	1,451.73	1,565.36	113.63	1,451.73
2月	125.20	1,436.77	1,561.97	125.20	1,436.77
3月	164.81	1,534.16	1,698.97	164.81	1,534.16

資料 市民環境部環境衛生課

79. 市民相談状況

(令和2年度)

内 訳	件 数	構 成 比	内 訳	件 数	構 成 比
		%			%
総 数	1,268	100.0	売 買 契 約	3	0.2
内 職	0	0.0	離 婚	28	2.2
家 庭	10	0.8	公 害	0	0.0
市 政 一 般	0	0.0	契 約 不 履 行	1	0.1
土 地 家 屋	23	1.8	道 路 交 通	0	0.0
結 婚	849	67.0	登 記	0	0.0
交 通 事 故	4	0.3	裁 判 訴 訟	2	0.2
相 続 贈 与	42	3.3	生 活 保 護	1	0.1
隣 地 境 界	2	0.2	近 隣	13	1.0
金 銭 貸 借	22	1.7	そ の 他	33	2.6
消 費 生 活	235	18.5			

資料 市民環境部市民活動支援課

80. 国民年金

(1) 被保険者数及び保険料納付状況

年 度	被 保 険 者 数				保 險 料	
	合 計	1号強制	任 意	3 号	納 付 済 月	納 付 率
	人	人	人	人	月	%
平成28年度	15,623	9,661	114	5,848	47,899	59.2
平成29年度	14,618	8,795	99	5,724	43,070	62.8
平成30年度	13,935	8,295	103	5,537	41,443	65.1
令和元年度	13,421	8,028	100	5,293	40,000	68.6
令和2年度	13,056	7,880	91	5,085	38,918	71.1

資料 市民環境部市民課

(2) 拠出系年金受給権者数及び年金額

年 度	総件数	総 金 額	老齡基礎年金		障害基礎年金		遺族基礎年金		寡婦年金	
			件 数	金 額	件 数	金 額	件数	金 額	件数	金 額
	件	円	件	円	件	円	件	円	件	円
平成28年度	24,662	16,279,270,691	22,909	15,240,252,349	615	525,752,825	167	132,883,800	18	8,652,155
平成29年度	25,479	16,780,356,134	23,880	15,804,175,390	609	518,487,700	164	131,345,236	16	7,656,981
平成30年度	25,867	17,101,013,094	24,409	16,187,878,460	615	523,374,175	142	113,119,335	14	6,540,389
令和元年度	26,137	17,367,015,557	24,796	16,499,968,190	626	532,549,225	121	96,852,500	12	5,546,380
令和2年度	26,431	17,686,847,247	25,168	16,838,426,666	648	550,653,425	116	95,005,199	12	5,301,262

年 度	老齡年金(旧法)		通算老齡年金(旧法)		障害年金(旧法)	
	件 数	金 額	件 数	金 額	件 数	金 額
	件	円	件	円	件	円
平成28年度	629	275,826,424	287	63,724,013	37	32,179,125
平成29年度	534	234,239,094	240	53,084,908	36	31,366,825
平成30年度	454	199,529,975	202	43,879,735	31	26,691,025
令和元年度	385	170,070,599	168	37,065,463	29	24,963,200
令和2年度	324	143,310,281	136	30,894,839	27	23,255,575

資料 市民環境部市民課

(3) 福祉系年金受給権者数及び年金額

年 度	総件数	総 金 額	老齡福祉年金		障害基礎年金	
			件 数	金 額	件 数	金 額
	件	円	件	円	件	円
平成28年度	710	619,499,125	0	0	710	619,499,125
平成29年度	720	627,989,300	0	0	720	627,989,300
平成30年度	732	637,263,975	0	0	732	637,263,975
令和元年度	736	640,872,425	0	0	736	640,872,425
令和2年度	759	661,728,325	0	0	759	661,728,325

資料 市民環境部市民課

13. 公 害

13. 公 害

81. 大気汚染測定結果

(1) 二酸化窒素濃度 (NO₂)

(単位：ppm)

年 月	令和2年									令和3年		
	4月	5月	6月	7月	8月	9月	10月	11月	12月	1月	2月	3月
久保	0.008	0.006	0.005	0.004	0.004	0.005	0.009	0.011	0.013	0.014	0.009	0.009
坂田	0.008	0.006	0.005	0.004	0.004	0.005	0.009	0.009	0.005	0.005	0.004	0.004
宮下	0.003	0.002	0.002	0.002	0.002	0.003	0.005	0.005	0.006	0.005	0.003	0.003
人見	0.013	0.009	0.008	0.006	0.005	0.009	0.015	0.016	0.018	0.018	0.013	0.014
俵田	0.004	0.003	0.002	0.002	0.002	0.003	0.006	0.006	0.008	0.009	0.005	0.005
糠田	0.004	0.003	0.003	0.002	0.002	0.003	0.006	0.006	0.008	0.009	0.004	0.005

資料 市民環境部環境保全課

(2) 二酸化いおう・浮遊粒子状物質濃度・二酸化窒素・オキシダント

(令和2年度)

測定場所	二酸化いおう	浮遊粒子状物質	二酸化窒素	光化学オキシダント
	(SO ₂)	(SPM)	(NO ₂)	(OX)
	ppm	mg/ m ³	ppm	ppm
久保	0.001	0.015	0.008	0.033
坂田	0.001	0.014	0.006	0.030
宮下	0.000	0.010	0.003	未設置
人見	0.002	0.015	0.012	0.028
俵田	0.000	0.014	0.005	0.031
糠田	0.000	0.013	0.004	0.030

資料 市民環境部環境保全課

82. 水質汚濁調査結果

(令和2年度)

水域名	該当類型	調査地点	水素イオン濃度 (PH)				生物化学的酸素要求量 (BOD) [mg/l]				浮遊物質量 (SS) [mg/l]				溶存酸素量 (DO) [mg/l]			
			環境基準	年平均	最高	最低	環境基準	年平均	最高	最低	環境基準	年平均	最高	最低	環境基準	年平均	最高	最低
糸川	B	奥米橋	6.5	7.8	8.3	7.2	3 以下	1.5	3.6	<0.5	25 以下	3	10	1	5 以上	9.2	12.4	6.3
		粟倉橋		8.0	8.4	7.6		0.9	1.5	<0.5		4	17	1		9.7	11.3	7.7
	C	八千代橋		8.0	8.2	7.8	5 以下	1.0	1.5	<0.5	50 以下	15	42	2		8.8	10.0	7.6
		松川橋		8.0	8.2	7.7		1.0	1.5	<0.5		11	22	4		9.1	10.4	7.7
		釜神橋		8.0	8.3	7.8		1.0	1.6	0.6		11	23	3		9.6	11.0	8.1
		人見大橋		8.0	8.6	7.7		1.1	1.7	<0.5		6	14	2		9.9	12.1	7.9
	小櫃川	A		蔵南橋	8.5	8.1	8.4	7.8	2 以下	0.7	1.0	<0.5	25 以下	2		3	<1	7.5 以上
雨城橋			7.8	8.1		7.6	1.1	1.8		<0.5	5	11		1	10.0	11.8	8.7	
岩田橋			7.7	8.1		7.5	1.2	1.8		0.6	6	13		2	9.8	11.2	8.1	
B		西賀和橋	7.6	7.9		7.3	3 以下	1.1	1.9	0.6	8	17	3	5 以上	9.7	11.9	8.4	
御腹川	A	御腹川橋		7.7	8.0	7.3	2 以下	1.0	1.8	<0.5	25 以下	13	35	2	7.5 以上	10.1	11.6	8.5

(注) <記号は、定量下限値未満を意味する。

資料 市民環境部環境保全課

83. 道路交通振動測定結果

(1) 県道君津鴨川線(内箕輪地先)

(2) 県道加茂木更津線(末吉地先)

(1) 県道君津鴨川線(内箕輪地先)			(2) 県道加茂木更津線(末吉地先)		
(dB)			(dB)		
時間区分	昼 間 8:00~ 19:00	夜 間 19:00~ 翌日8:00	時間区分	昼 間 8:00~ 19:00	夜 間 19:00~ 翌日8:00
測定日			測定日		
令和元年5月16日 (木)	50	31	令和元年5月16日 (木)	46	34
5月17日 (金)	50	31	5月17日 (金)	46	34
5月18日 (土)	49	31	5月18日 (土)	44	34
5月19日 (日)	34	26	5月19日 (日)	34	28
5月20日 (月)	48	31	5月20日 (月)	46	33
5月21日 (火)	46	33	5月21日 (火)	44	33
5月22日 (水)	49	31	5月22日 (水)	46	34
要 請 限 度	65	60	要 請 限 度	65	60

(注) 令和元年が最新の測定値である。

資料 市民環境部環境保全課

84. 自動車騒音測定結果

(1) 県道君津鴨川線(内箕輪地先)

(2) 県道加茂木更津線(末吉地先)

(1) 県道君津鴨川線(内箕輪地先)			(2) 県道加茂木更津線(末吉地先)		
(dB)			(dB)		
時間区分	昼 間 6:00~ 22:00	夜 間 22:00~ 翌日6:00	時間区分	昼 間 6:00~ 22:00	夜 間 22:00~ 翌日6:00
測定日			測定日		
令和元年5月16日 (木)	66	62	令和元年5月16日 (木)	70	64
5月17日 (金)	66	60	5月17日 (金)	70	64
5月18日 (土)	67	61	5月18日 (土)	71	64
5月19日 (日)	65	59	5月19日 (日)	67	61
5月20日 (月)	67	59	5月20日 (月)	70	63
5月21日 (火)	71	64	5月21日 (火)	73	65
5月22日 (水)	66	61	5月22日 (水)	70	64
要 請 限 度	75	70	要 請 限 度	75	70
環 境 基 準	70	65	環 境 基 準	70	65

(注) 令和元年が最新の測定値である。

資料 市民環境部環境保全課

14. 行 政

14. 行 政

85. 議 会

(1) 本会議開会日数と案件数

(令和2年度)

区 分	回 数	日 数	提 出 案 件 数					陳 情	請 願
			総数	予算案	決算	条例案	その他の議案		
総数	4	98	125	22	6	40	57	5	0
定例会	4	98	125	22	6	40	57	5	0
臨時会	0	0	0	0	0	0	0	0	0

資料 議会事務局

(2) 歴 代 議 長

(令和3年12月17日現在)

順 位	氏 名	就 任	退 任
初 代	原 四郎治	昭和45年 9月28日	昭和46年 9月27日
2 代	榎 本 直	46年10月 7日	50年 9月27日
3 代	島 田 和 助	50年10月 7日	52年 9月28日
4 代	駒 文 和	52年 9月28日	54年 9月27日
5 代	守 清次郎	54年10月20日	56年 9月21日
6 代	鈴 木 武	56年 9月21日	58年 9月27日
7 代	大 野 清	58年10月20日	60年 9月30日
8 代	黒 川 福 男	60年 9月30日	62年 9月27日
9 代	作 本 登志夫	62年10月22日	平成元年 9月26日
10 代	池 田 宏	平成元年 9月26日	3年 9月27日
11 代	高 橋 茂 雄	3年10月28日	5年 9月27日
12 代	村 田 英 保	5年 9月27日	7年 9月27日
13 代	溝 口 辰 造	7年10月26日	9年 9月30日
14 代	宮 原 謙二郎	9年 9月30日	10年12月17日
15 代	藤 沢 祐 一	10年12月17日	11年 3月12日
16 代	石 崎 實	11年 3月12日	11年 9月27日
17 代	白 熊 禎 輔	11年10月21日	13年 9月26日
18 代	飯 妻 英 夫	13年 9月26日	14年12月20日
19 代	鴫 田 剛	14年12月20日	15年 9月27日
20 代	奥 倉 文 雄	15年10月22日	17年 9月26日
21 代	鴫 田 剛	17年 9月26日	19年 9月27日
22 代	篠 森 政 則	19年10月25日	21年 9月25日
23 代	加 藤 健 吉	21年 9月25日	23年 9月27日
24 代	小 林 喜久男	23年10月28日	25年 9月27日
25 代	安 藤 敬 治	25年 9月27日	27年 9月27日
26 代	安 藤 敬 治	27年10月21日	29年 9月28日
27 代	鈴 木 良 次	29年 9月28日	令和元年 9月27日
28 代	鴫 田 剛	令和元年10月25日	3年 7月26日
29 代	三 浦 章	3年 9月 2日	在任中

資料 議会事務局

(3) 歴 代 副 議 長

(令和3年12月17日現在)

順 位	氏 名	就 任	退 任
初 代	鳥 飼 繁 光	昭和45年 9月28日	昭和46年 9月27日
2 代	榎 本 美 文	46年10月 7日	50年 9月27日
3 代	鈴 木 久 夫	50年10月 7日	52年 9月28日
4 代	平 野 与志雄	52年 9月28日	54年 9月27日
5 代	川 名 伝 市	54年10月20日	56年 9月21日
6 代	黒 川 福 男	56年 9月21日	58年 9月27日
7 代	池 田 宏	58年10月20日	60年 9月30日
8 代	田 丸 康	60年 9月30日	62年 9月27日
9 代	宮 崎 達 也	62年10月22日	平成元年 9月26日
10 代	山 口 誠 治	平成元年 9月26日	3年 9月27日
11 代	溝 口 辰 造	3年10月28日	5年 9月27日
12 代	藤 沢 祐 一	5年 9月27日	6年12月22日
13 代	長谷川 貞次郎	6年12月22日	7年 9月27日
14 代	若 鍋 静 江	7年10月26日	9年12月19日
15 代	飯 妻 英 夫	9年12月19日	10年11月17日
16 代	高 橋 和 夫	10年12月 2日	11年 9月27日
17 代	鳥 飼 昭 夫	11年10月21日	13年 9月26日
18 代	奥 倉 文 雄	13年 9月26日	14年12月20日
19 代	宮 末 年 泰	14年12月20日	15年 9月27日
20 代	榎 本 貞 夫	15年10月22日	17年 9月26日
21 代	大 瀬 洋	17年 9月26日	19年 9月27日
22 代	岡 部 順 一	19年10月25日	21年 9月25日
23 代	小 林 喜久男	21年 9月25日	23年 9月27日
24 代	磯 貝 清	23年10月28日	25年 9月27日
25 代	三 浦 章	25年 9月27日	27年 9月27日
26 代	小 倉 靖 幸	27年10月21日	29年 9月28日
27 代	池 田 文 男	29年 9月28日	令和元年 9月27日
28 代	保 坂 好 一	令和元年10月25日	3年 9月 2日
29 代	奈良輪 政 五	3年 9月 2日	在任中

資料 議会事務局

(4) 市 議 会 議 員

(令和3年12月17日現在)

議席番号	氏 名	所属常任委員会	所属会派	議席番号	氏 名	所属常任委員会	所属会派
1	三 浦 章	教育福祉	令和新政	12	橋 本 礼 子	教育福祉	かがやき君津
2	鈴 木 高 大	○教育福祉	諸派(須恵会)	13	下 田 劍 吾	教育福祉	創政会
3	宇 野 晋 平	教育福祉	令和新政	14	保 坂 好 一	経済環境	創政会
4	村 上 幸 人	○経済環境	令和新政	15	高 橋 明	経済環境	創政会
5	高 橋 健 治	○総 務	公明党	16	須 永 和 良	◎総 務	令和新政
6	石 上 壘	◎経済環境	きみつ未来	17	加 藤 喜代美	総 務	令和新政
7	松 本 裕次郎	教育福祉	きみつ未来	18	三 浦 道 雄	総 務	諸派(日本共産党)
8	佐 藤 葉 子	◎教育福祉	公明党	19	小 倉 靖 幸	経済環境	令和新政
9	野 上 慎 治	経済環境	公明党	20	磯 貝 清	総 務	きみつ未来
10	奈良輪 政 五	経済環境	かがやき君津	21	小 林 喜久男	総 務	創政会
11	船 田 兼 司	総 務	かがやき君津				

(◎は常任委員長、○は副委員長)

資料 議会事務局

86. 執行機関

(1) 歴代市長

順位	氏名	就任	退任
初代	鈴木俊一	昭和45年11月1日	昭和49年10月31日
2代	鈴木俊一	49年11月1日	53年10月31日
3代	鈴木俊一	53年11月1日	57年10月31日
4代	白石光雄	57年11月1日	61年10月31日
5代	白石光雄	61年11月1日	平成2年10月31日
6代	白石光雄	平成2年11月1日	6年10月31日
7代	若月弘	6年11月1日	10年10月31日
8代	三浦公明	10年11月1日	14年10月31日
9代	三浦公明	14年11月1日	18年10月31日
10代	鈴木洋邦	18年11月1日	22年10月31日
11代	鈴木洋邦	22年11月1日	26年10月31日
12代	鈴木洋邦	26年11月1日	30年10月31日
13代	石井宏子	30年11月1日	在任中

(2) 歴代副市長(助役)

順位	氏名	就任	退任
初代	四宮喜八郎	昭和46年9月1日	昭和49年12月11日
2代	倉本晶弘	50年6月2日	54年6月1日
3代	倉本晶弘	54年6月2日	57年10月31日
4代	久保庸二	58年2月1日	62年1月31日
5代	三浦公明	62年2月3日	平成3年1月31日
6代	三浦公明	平成3年2月3日	6年10月31日
7代	竹内速雄	6年12月2日	10年10月31日
8代	杉浦傳	10年12月18日	14年12月17日
9代	杉浦傳	14年12月20日	18年4月30日
10代	武次治幸	18年12月4日	22年3月18日
11代	武次治幸	22年3月24日	26年3月23日
12代	武次治幸	26年3月24日	27年3月31日
13代	石井清孝	27年4月1日	31年3月31日
14代	中川茂治	31年4月1日	在任中

(平成19年4月1日地方自治法の改正に伴い名称変更「助役」を「副市長」に改める。)

(3) 歴代収入役

順位	氏名	就任	退任
初代	荒井宏	昭和45年12月1日	昭和49年11月30日
2代	荒井宏	49年12月1日	51年11月12日
3代	関口順一郎	51年12月10日	55年12月9日
4代	関口順一郎	55年12月10日	57年12月31日
5代	川崎馨	58年2月1日	62年1月31日
6代	齊藤正雄	62年2月3日	平成3年2月2日
7代	齊藤正雄	平成3年2月3日	6年10月31日
8代	小平繁雄	6年12月2日	10年10月31日
9代	能星育子	10年12月18日	14年12月17日
10代	鈴木征二	14年12月20日	18年12月19日

(平成19年4月1日地方自治法の改正に伴い「収入役」を廃止し、「会計管理者(職員)」を置く。)

(4) 職 員 数

(令和3年4月1日現在)

所 属 名	総 数	特 別 職	事 務 職 員	技 術 職 員	技 能 労 務 職	消 防 職
総 数	960	4	629	107	60	160
特 別 職	4	4				
総 務 部	69		62	2	5	
企 画 政 策 部	26		26			
財 政 部	50		50			
市 民 環 境 部	96		65	4	14	
(小糸行政センター)			3			
(清和行政センター)			2			
(小櫃行政センター)			4			
(上総行政センター)			4			
保 健 福 祉 部	260		209	33	18	
経 済 部	35		28	7		
建 設 部	82		24	47	11	
会 計 課	6		6			
教 育 委 員 会	111		98	2	11	
消 防	158					158
議 会 事 務 局	7		6		1	
農 業 委 員 会 事 務 局	4		4			
選 挙 管 理 委 員 会 事 務 局	4		4			
監 査 委 員 事 務 局	3		3			
派 遣	45		31	12		2

資料 総務部人事課

15. 治 安

15. 治 安

87. 刑法犯認知件数

年 次	総 数	凶 悪 犯				窃 盗 犯
		殺 人	強 盗	放 火	強制性交等	
平成28年	603	1	2	-	1	400
平成29年	744	1	1	-	1	516
平成30年	503	1	2	1	-	336
令和元年	480	1	3	-	3	319
令和2年	453	-	1	-	1	262

年 次	粗 暴 犯				風 俗 犯	
	暴 行	傷 害	脅 迫	恐 喝	賭 博	わいせつ
平成28年	8	18	5	-	-	1
平成29年	11	24	1	-	-	8
平成30年	9	17	2	2	-	4
令和元年	7	32	-	2	-	1
令和2年	11	21	2	5	-	5

年 次	知 能 犯			その他の刑法犯
	詐 欺	横 領	その他	
平成28年	17	-	2	148
平成29年	19	-	2	160
平成30年	13	-	-	116
令和元年	17	-	-	95
令和2年	36	2	-	107

資料 千葉県警察本部

88. 交 通 事 故

(1) 発 生 状 況

年 次	発 生 件 数	死 亡 者 数	負 傷 者 数
平成28年	352	3	468
平成29年	347	7	445
平成30年	304	0	392
令和元年	267	3	330
令和2年	229	3	265

(注) 君津市内での発生状況（高速道路を含む。）

資料 市民環境部市民活動支援課

(2) 道路別、昼夜別、道路形状別、事故類型別、原因別の発生件数

年 次		平成30年	令和元年	令和2年
区 分				
道路別	国 道	56	56	38
	県 道	75	67	72
	市 道 等	173	144	119
昼夜別	昼	226	180	171
	夜	78	87	58
道路形状別	交 差 点	131	120	100
	交差点付近	53	57	47
	そ の 他	101	72	66
	踏 切	0	0	0
	そ の 他	19	18	16
事故類型別	車対歩行者	38	37	44
	車対自転車	43	33	38
	車 対 車	213	190	146
	車両単独	10	7	1
	踏 切	0	0	0
原 因 別	信号無視	16	15	8
	右側通行	0	2	0
	最高速度	0	0	0
	横断等禁止	0	0	1
	追 越 し	0	0	0
	優先通行妨害	0	2	0
	徐行違反	1	0	0
	一時不停止	11	8	4
	酒 酔 い	0	0	0
	過 労 運 転	0	0	0
	運 転 操 作	21	19	12
	前方不注意	82	65	70
	動静不注視	34	18	15
	安全不確認	116	109	105
	そ の 他	23	29	14

(注) 君津警察署管内での発生件数（高速道路を含まない。）

資料 市民環境部市民活動支援課

89. 消 防

(1) 消 防 団 員 数

(各年度4月1日現在)

年 度	総 数	団 長	副 団 長					分 団 長		副 分 長	部 長	団 員
			副団長	本部長	副本部長	支団長	副支団長	支団付部長	分団長			
平成28年度	954	1	2	1	2	5	10	20	44	44	87	738
平成29年度	883	1	2	1	2	5	10	20	44	44	87	667
平成30年度	883	1	2	1	2	5	10	20	44	44	87	667
令和元年度	859	1	2	1	2	5	10	20	44	44	87	643
令和2年度	856	1	2	1	2	5	10	20	44	44	87	640
本部	6	1	2	1	2							
市役所分団	30								1	1	2	26
女性消防分団	17								1	1		15
第1支団	194					1	2	5	10	10	20	146
第2支団	144					1	2	3	7	7	14	110
第3支団	109					1	2	3	6	6	13	78
第4支団	100					1	2	3	4	4	8	78
第5支団	256					1	2	6	15	15	30	187

資料 消防本部

(2) 消 防 職 員 数

(令和3年4月1日現在)

所 属 名	総 数	消防監	消 防 司 令 長	消 防 司 令	消 防 司 令 補	消防士長	消 防 副 士 長	消防士	事務職員
総 数	166	1	13	33	16	83		20	
消 防 長	1	1							
次 長	1		1						
消防総務課	8		1	2	1	4			
予 防 課	9		1	3		5			
消 防 署	70		6	9	5	39		11	
小糸分署	23		1	6	3	10		3	
上総分署	23		1	6	3	10		3	
松丘分署	23		1	6	3	10		3	
市役所出向	6		1	1	1	3			
ちば消防共同指令センター出向	2					2			

資料 消防本部

(3) 消 防 機 械 台 数

(各年度4月1日現在)

年 度	総 数	大 型 化 学 消 防 車	普 通 消 防 ボ ン プ 車	小型動力ボンプ付積載車	救急車	はしご車	救 助 工 作 車	指 揮 車	大 型 所 放 水 車	泡 原 液 搬 送 車	大型化学高所放水車	その他
平成28年度	74		29	23	6	1	1	1		1	1	11
平成29年度	74		28	24	6	1	1	1		1	1	11
平成30年度	74		26	26	6	1	1	1		1	1	11
令和元年度	74		24	28	6	1	1	1		1	1	11
令和2年度	74		23	29	6	1	1	1		1	1	11
消防署	31		9		6	1	1	1		1	1	11
消防団	43		14	29								

資料 消防本部

(4) 火災発生件数及び損害見積額

(単位：千円)

年次	総数		建物		林野		その他	
	件数	損害見積額	件数	損害見積額	件数	損害見積額	件数	損害見積額
平成28年	16	48,729	10	28,207	1	-	5	20,522
平成29年	22	16,978	10	13,772	3	1	9	3,205
平成30年	24	47,099	14	34,885	0	-	10	39,214
令和元年	28	97,719	17	96,601	3	14	8	1,104
令和2年	36	258,062	19	257,333	7	-	10	729

資料 消防本部

(5) 救急車出動件数

年次	総数	火災	自然災害	水難	交通事故	労働災害
平成28年	4,734	38	0	1	424	38
平成29年	4,704	31	0	4	458	54
平成30年	4,647	34	0	3	417	52
令和元年	4,909	50	3	6	363	62
令和2年	4,283	36	0	3	316	72

年次	運動競技	一般負傷	加害	自損行為	急病	その他
平成28年	19	645	50	57	2,987	475
平成29年	21	674	32	40	2,906	484
平成30年	27	625	33	43	3,005	408
令和元年	14	688	25	28	3,202	468
令和2年	7	619	20	42	2,799	369

資料 消防本部

16. 選 挙

16. 選 挙

90. 永久選挙人名簿登録者数

(各年9月2日現在)

年 次	総 数	男	女
平成28年	74,254	37,850	36,404
平成29年	73,631	37,560	36,071
平成30年	73,046	37,325	35,721
令和元年	72,442	37,034	35,408
令和2年	71,836	36,738	35,098

平成30年から登録日が休日の場合、直後の休日以外の日を基準としている。

資料 選挙管理委員会事務局

91. 投票区別登録者数

(令和2年9月2日現在)

投票区	投 票 所	総 数	男	女	投票区	投 票 所	総 数	男	女
総 数		71,836	36,738	35,098	第14	周南公民館	4,856	2,650	2,206
第1	八重原中学校体育館	1,710	976	734	第15	尾車自治会館	396	207	189
第2	外箕輪小学校 多目的ホール	3,473	1,740	1,733	第16	貞元コミュニティセンター	3,711	1,837	1,874
第3	八重原公民館	2,799	1,386	1,413	第17	中島中部自治会館	3,584	1,746	1,838
第4	南子安小学校体育館	4,602	2,298	2,304	第18	糸川自治会館	1,569	794	775
第5	君津中学校体育館	3,934	1,942	1,992	第19	小糸公民館	1,864	926	938
第6	北子安自治会館	4,484	2,296	2,188	第20	清和公民館ホール	1,230	606	624
第7	君津市役所1階ホール	4,532	2,274	2,258	第21	旧三島小学校体育館	1,048	463	585
第8	周西小学校体育館	4,315	2,253	2,062	第22	鹿野山自治会館	99	49	50
第9	君津台自治会館	1,864	952	912	第23	小櫃公民館	4,282	2,128	2,154
第10	坂田青年館	3,436	1,765	1,671	第24	上総地域交流センター	2,390	1,164	1,226
第11	周西公民館	5,648	2,967	2,681	第25	松丘コミュニティセンター	1,994	956	1,038
第12	君津製鉄所人材育成 センター	1,559	1,122	437	第26	亀山コミュニティセンター	1,498	747	751
第13	神門自治会館	959	494	465					

資料 選挙管理委員会事務局

92. 選挙別投票者状況

(1) 市長選挙

執行年月日	当日有権者数			投票者数			投票率		
	総数	男	女	総数	男	女	総数	男	女
	人	人	人	人	人	人	%	%	%
昭和57年10月24日	55,113	27,870	27,243	43,200	21,123	22,077	78.38	75.79	81.04
61年10月12日	59,494	29,881	29,613	44,769	21,747	23,022	75.25	72.78	77.74
平成 2年10月24日	64,441	32,199	32,242	32,663	15,844	16,819	50.69	49.21	52.16
6年10月16日	70,130	35,435	34,695	41,081	19,958	21,123	58.58	56.32	60.88
10年10月18日	72,177	36,361	35,816	42,584	21,002	21,582	59.00	57.76	60.26
14年10月27日	72,900	36,669	36,231	28,975	14,702	14,273	39.75	40.09	39.39
18年10月22日	73,356	36,896	36,460	41,531	20,471	21,060	56.62	55.48	57.76
22年10月24日	-	-	-	-	-	-	-	-	-
26年10月26日	72,409	36,752	35,657	38,676	18,893	19,783	53.41	51.41	55.48
30年10月14日	72,292	36,881	35,411	36,543	17,994	18,549	50.55	48.79	52.38

(注) 平成22年は立候補者1名のため、投票行為は発生していない。

資料 選挙管理委員会事務局

(2) 市議会議員選挙

執行年月日	当日有権者数			投票者数			投票率		
	総数	男	女	総数	男	女	総数	男	女
	人	人	人	人	人	人	%	%	%
平成 3年 9月22日	65,916	33,005	32,911	52,610	25,601	27,009	79.81	77.57	82.07
6年10月16日	70,130	35,435	34,695	41,040	19,941	21,099	58.52	56.27	60.81
7年 9月24日	70,617	35,672	34,945	53,154	26,157	26,997	75.27	73.33	77.26
11年 9月19日	72,612	36,647	35,965	51,872	25,662	26,210	71.44	70.02	72.88
15年 9月21日	73,266	36,879	36,387	46,735	23,154	23,581	63.79	62.78	64.81
18年10月22日	73,356	36,896	36,460	41,512	20,459	21,053	56.59	55.45	57.74
19年 9月23日	73,239	36,841	36,398	46,843	23,198	23,645	63.96	62.97	64.96
22年10月24日	73,132	36,923	36,209	16,747	8,722	8,025	22.90	23.62	22.16
23年 9月25日	73,145	37,059	36,086	43,397	21,311	22,086	59.33	57.51	61.20
26年10月26日	-	-	-	-	-	-	-	-	-
27年 9月13日	72,140	36,632	35,508	41,892	20,854	21,038	58.07	56.93	59.25
令和元年 9月22日	71,640	36,583	35,057	32,670	16,740	15,930	45.60	45.76	45.44

(注) 平成26年は立候補者が定数の2名のため、投票行為は発生していない。

資料 選挙管理委員会事務局

(3) 県知事選挙

執行年月日	当日有権者数			投票者数			投票率		
	総数	男	女	総数	男	女	総数	男	女
	人	人	人	人	人	人	%	%	%
平成元年 3月19日	62,193	31,179	31,014	31,481	15,947	15,534	50.62	51.15	50.09
5年 3月14日	68,310	34,350	33,960	23,947	12,386	11,561	35.06	36.06	34.04
9年 3月16日	71,160	35,846	35,314	24,085	12,421	11,664	33.85	34.65	33.03
13年 3月25日	72,760	36,684	36,076	28,430	14,554	13,876	39.07	39.67	38.46
17年 3月13日	73,534	36,937	36,597	35,544	17,900	17,644	48.34	48.46	48.21
21年 3月29日	72,920	36,696	36,224	36,061	18,260	17,801	49.45	49.76	49.14
25年 3月17日	72,848	36,978	35,870	28,058	13,970	14,088	38.52	37.78	39.28
29年 3月26日	72,941	37,115	35,826	27,021	13,550	13,471	37.05	36.51	37.60
令和 3年 3月21日	70,665	36,063	34,602	28,957	14,552	14,405	40.98	40.35	41.63

資料 選挙管理委員会事務局

(4) 県議会議員選挙

執行年月日	当日有権者数			投票者数			投票率		
	総数	男	女	総数	男	女	総数	男	女
	人	人	人	人	人	人	%	%	%
昭和62年 4月12日	59,531	29,843	29,688	39,317	19,292	20,025	66.04	64.64	67.45
平成 3年 4月 7日	64,821	32,383	32,438	36,511	17,826	18,685	56.33	55.05	57.60
7年 4月 9日	70,054	35,386	34,668	41,802	20,572	21,230	59.67	58.14	61.24
11年 4月11日	72,172	36,413	35,759	36,090	18,116	17,974	50.01	49.75	50.26
15年 4月13日	72,759	36,604	36,155	29,559	14,710	14,849	40.63	40.19	41.07
19年 4月 8日	73,082	36,755	36,327	34,135	17,068	17,067	46.71	46.44	46.98
23年 4月10日	-	-	-	-	-	-	-	-	-
27年 4月12日	-	-	-	-	-	-	-	-	-
31年 4月 7日	71,589	36,472	35,117	27,454	13,955	13,499	38.35	38.26	38.44

(注) 平成23年、平成27年は立候補者が定数の2名のため、投票行為は発生していない。

資料 選挙管理委員会事務局

(5) 衆議院議員選挙

執行年月日	当日有権者数			投票者数			投票率		
	総数	男	女	総数	男	女	総数	男	女
	人	人	人	人	人	人	%	%	%
平成 5年 7月18日	69,451	35,023	34,428	38,849	19,812	19,037	55.94	56.57	55.30
8年10月20日	71,764	36,281	35,483	38,208	19,531	18,677	53.24	53.83	52.64
12年 6月25日	73,547	37,139	36,408	42,859	21,791	21,068	58.27	58.67	57.87
15年11月 9日	73,966	37,243	36,723	41,758	21,376	20,382	56.46	57.40	55.50
17年 9月11日	74,127	37,245	36,882	49,361	24,761	24,600	66.59	66.48	66.70
21年 8月30日	73,622	37,103	36,519	49,879	25,220	24,659	67.75	67.97	67.52
24年12月16日	73,461	37,301	36,160	43,119	21,814	21,305	58.70	58.48	58.92
26年12月14日	72,956	37,060	35,896	36,752	18,671	18,081	50.38	50.38	50.37
29年10月22日	73,389	37,414	35,975	38,091	19,451	18,640	51.90	51.99	51.81

資料 選挙管理委員会事務局

(6) 参議院議員選挙

執行年月日	当日有権者数			投票者数			投票率		
	総数	男	女	総数	男	女	総数	男	女
	人	人	人	人	人	人	%	%	%
平成 7年 7月23日	71,252	36,038	35,214	28,073	14,628	13,445	39.40	40.59	38.18
10年 7月12日	72,784	36,704	36,080	38,437	19,678	18,759	52.81	53.61	51.99
13年 7月29日	73,544	37,076	36,468	39,111	19,774	19,337	53.18	53.33	53.02
14年10月27日	73,693	37,105	36,588	28,999	14,715	14,284	39.35	39.66	39.04
16年 7月11日	74,037	37,200	36,837	39,305	19,961	19,344	53.09	53.66	52.51
19年 7月29日	73,881	37,179	36,702	42,099	21,447	20,652	56.98	57.69	56.27
22年 7月11日	73,758	37,218	36,540	42,471	21,532	20,939	57.58	57.85	57.30
25年 7月21日	73,482	37,327	36,155	37,937	19,248	18,689	51.63	51.57	51.69
28年 7月10日	74,102	37,700	36,402	40,030	20,394	19,636	54.02	54.10	53.94
令和元年 7月21日	72,274	36,879	35,395	34,608	17,832	16,776	47.88	48.35	47.40

資料 選挙管理委員会事務局

17. 財 政

17. 財 政

93. 令和3年度一般会計当初予算

(単位:千円)

歳 入			歳 出		
科 目	予 算 額	構 成 比	科 目	予 算 額	構 成 比
令和3年度	34,380,000	100.0 %	総 額	34,380,000	100.0 %
市 税	16,911,000	49.2	議 会 費	297,722	0.8
地方譲与税	495,000	1.4	総 務 費	4,642,555	13.5
利子割交付金	7,000	0.0	民 生 費	10,646,024	31.0
配当割交付金	50,000	0.2	衛 生 費	6,488,374	18.9
株式等譲渡所得割交付金	30,000	0.1	労 働 費	43,009	0.1
法人事業税交付金	115,000	0.3	農 林 水 産 業 費	782,781	2.3
地方消費税交付金	2,083,000	6.1	商 工 費	760,174	2.2
ゴルフ場利用税交付金	121,000	0.4	土 木 費	3,448,099	10.0
自動車取得税交付金	1	0.0	消 防 費	1,515,091	4.4
環境性能割交付金	45,000	0.1	教 育 費	4,024,438	11.7
地方特例交付金	189,000	0.5	災 害 復 旧 費	18,885	0.1
地方交付税	1,000	0.0	公 債 費	1,612,848	4.7
交通安全対策特別交付金	12,559	0.0	予 備 費	100,000	0.3
分担金及び負担金	451,051	1.3			
使用料及び手数料	404,127	1.2			
国庫支出金	5,466,349	15.9			
県 支 出 金	2,109,385	6.1			
財 産 収 入	159,088	0.5			
寄 附 金	550,253	1.6			
繰 入 金	1,108,323	3.2			
繰 越 金	300,000	0.9			
諸 収 入	567,964	1.7			
市 債	3,203,900	9.3			

資料 財政部財政課

94. 令和3年度特別会計当初予算

(単位:千円)

会 計 名	予 算 額
総 額	17,602,000
国保会計(事業勘定)	8,746,000
国保会計(直診勘定)	107,000
聖地公園事業会計	61,000
農業集落排水事業会計	35,000
介護保険会計	7,403,000
後期高齢者医療会計	1,250,000

資料 財政部財政課

95. 普通会

(1) 歳入

年 度	歳入総額	一般財源		
		総 額	税 収 入	地方交付税
平成30年度	33,624,446	20,057,674	17,387,097	26,567
令和元年度	35,736,738	20,754,201	17,426,734	606,863
令和2年度	46,873,505	20,947,248	17,951,896	26,962

(2) 歳出

年 度	歳出総額	人 件 費	扶 助 費	公 債 費
平成30年度	31,737,409	6,801,871	6,038,724	1,935,018
令和元年度	32,392,119	7,024,464	6,414,267	1,808,860
令和2年度	44,437,468	7,632,226	6,668,844	1,639,583

96. 市 税 徴

年 度	総 額	普 通		
		市民税	固定資産税	軽自動車税
平成28年度	16,770,426	5,638,158	9,536,955	234,451
平成29年度	17,356,364	5,731,378	10,073,025	244,386
平成30年度	17,387,097	5,811,334	10,031,678	254,894
令和元年度	17,426,734	5,821,766	10,047,550	265,370
令和2年度	17,951,896	5,606,887	10,786,984	278,611

(注) 数値は、現年度及び過年度滞納繰越分の収入済額である。
普通税のその他には、鉱産税及び特別土地保有税を含む。

計 決 算 額

(単位:千円)

一般財源その他	国庫支出金	県支出金	地方債	その他の歳入
2,644,010	3,871,563	2,797,398	2,689,900	4,207,911
2,720,604	4,563,256	2,729,646	2,335,900	5,353,735
2,968,390	14,548,863	3,163,050	2,457,800	5,756,544

資料 財政部財政課

(単位:千円)

物件費	維持補修費	補助費等	普通建設事業費	その他
5,304,007	173,092	1,557,945	4,976,284	4,950,468
6,004,399	148,938	1,660,689	5,205,801	4,124,701
6,040,185	177,774	10,915,691	5,733,914	5,629,251

資料 財政部財政課

収 実 績

(単位:千円)

税		旧法による税	目的税	国民健康 保険税 (別掲)
市町村たばこ税	その他			
807,143	119	-	553,600	2,370,155
752,257	566	-	554,752	2,140,769
732,346	0	-	556,845	1,939,333
725,359	0	-	566,689	1,795,532
702,300	0	-	577,114	1,784,850

資料 財政部財政課

付 録

1. 君津市のあゆみ

年 月 日	事 項
昭和29年 3月31日	君津郡君津町、周南村、貞元村の合併により君津町となる。
10月 1日	君津郡久留里町、松丘村、亀山村の合併により上総町となる。
30年 3月31日	君津郡小糸村、中村の合併により小糸町となる。 君津郡秋元村、三島村の合併により清和村となる。
37年 1月 1日	八幡製鐵株式会社（現日本製鐵株）が君津市に進出（第1期埋立工事一部浚渫開始）
9月18日	君津都市計画区域の決定
43年11月20日	君津町学校給食センター完成
44年 3月18日	海岸埋立地 484,341.549㎡編入
5月18日	君津電話交換局がダイヤル化
7月11日	房総西線 木更津―千倉間電化
9月30日	ごみ焼却場が完成（処理能力1日当たり30トン）
45年 1月10日	君津町消防本部署庁舎完成
3月25日	房総西線 五井―君津間複線化・自動化
9月28日	旧君津町、小糸町、清和村、小櫃村、上総町の合併により「君津町」が誕生 議長に原四郎治氏、副議長に鳥飼繁光氏が就任
10月 1日	第11回国勢調査（世帯数 15,341 人口 70,440人）
11月 1日	初代町長に鈴木俊一氏当選
11月 7日	君津町体育協会結成
46年 2月19日	海岸埋立地 15,242㎡編入
3月24日	町の木「キャラ」に決まる。
4月 1日	町立坂田小学校創立。町立神門保育園が開園。県立君津高校創立 君津町教育センター設立
7月 2日	新日本製鐵株（現日本製鐵株）と公害防止協定を締結
7月20日	小糸公民館が開館
9月 1日	市制施行。県下25番目の「市」となる。
9月19日	合併後初の市議会議員選挙を旧町村を選挙区とする小選挙区制で実施
10月 7日	議長に榎本直氏、副議長に榎本美文氏が就任
12月24日	住民登録人口が7万人を突破
47年 2月25日	海岸埋立地 6,187,613.025㎡編入
4月 1日	内箕輪保育園が開園
6月29日	消防署上総出張所完成
7月28日	清和公民館が開館
8月17日	内みのわ運動公園起工式
12月10日	郡ダムが完成
48年 1月27日	消防署小糸出張所完成
3月25日	衛生センターが完成
3月31日	池田東・池田西公園（児童公園）開園
4月 1日	一般会計予算100億円となる。公設小売市場を開設。常代保育園が開園
4月19日	木更津警察署君津警察官幹部派出所完成
6月28日	周南公民館が開館
7月11日	君津新橋（柵師・八幡）が開通
8月 1日	君津富津広域下水道組合を設立
8月10日	「人見浦開発記念碑」の除幕式（人見妙見山）
8月25日	「有線放送発祥の地記念碑」の除幕式（上総公民館）

年 月 日	事 項
48年9月 5日	小櫃小学校とブラジルのインディア小学校、小櫃中学校とブラジルの松柏学園が姉妹校となる。
9月30日	都市計画道路「君津坂田線」が完成
10月11日	君津橋上駅が完成
10月14～19日	若潮国体で「高校男子バスケットボール競技」と「山岳競技」が行われる。
10月20日	塚原・清和・宿原・末吉・久留里各局の電話が自動化
11月13日	中小学校創立 100周年
11月20日	小糸小学校創立 100周年
12月 7日	千葉県警察本部君津合同庁舎が完成
49年 3月 1日	坂田駅前・富士見・五竜公園（児童公園）及び堺田公園（近隣公園）が開園
4月 1日	清和保育園が開園
4月23日	都市計画道路「大和田伽藍線」の跨線橋が完成
7月11日	「君津中央通り」が開通
8月 1日	内みのわ運動公園「市民プール」が開園
8月 8日	清和県民の森が開園
8月23日	海岸埋立地 134.39㎡編入
9月20日	君津市統計書創刊
10月20日	市長選挙で鈴木俊一氏再選
10月31日	清和観光センター宿泊施設を市民の憩いの場に転換
11月14日	松丘局・亀山局の電話が自動化
11月23日	香木原小学校が全国リード音楽大会で優勝
12月20日	小櫃公民館が開館
12月23日	新市庁舎起工式
50年 3月20日	平山共同調理場が完成
3月31日	大和田・中野中央公園（児童公園）が開園
4月 1日	南子安小学校を創立
4月15日	海岸埋立地 945,862.64㎡編入
4月23日	都市計画道路「坂田九十九坊線」の北子安跨線橋が完成
5月21日	伊豆大島繁栄の礎を築いた秋広平六翁の生誕の地（植畑）に顕彰碑建立
6月 5日	移転新築の中保育園が開園
6月 7日	南子安保育園が開園
7月 1日	亀山保育園が開園。社会福祉センター「きみつ偕楽園」が開園
7月13～27日	全国高校野球選手権千葉大会で「県立君津高校」が準優勝
9月21日	旧町村を選挙区とする小選挙区制を廃し、全市一選挙区制で市議会議員選挙が行われる。
10月 1日	第12回国勢調査（世帯数 18,473 人口 76,016人）
10月 7日	議長に島田和助氏、副議長に鈴木久夫氏が就任
10月10日	内みのわ運動公園「陸上競技場兼野球場」が開設
51年 1月27日	海岸埋立地 24,239.62㎡編入
3月22日	千葉地方務局君津出張所が完成
3月31日	市役所前・花園・高畑公園（児童公園）及び北子安公園（近隣公園）が開園
4月14日	ごみ焼却場が完成（処理能力1日当たり90トン）
4月28日	清和県民の森「森林館」が開館
7月20日	海岸埋立地 6,454.18㎡編入
7月21日	自然休養村管理センターが完成

年 月 日	事 項
51年7月30日	新市庁舎が完成
9月 1日	心身障害児通園施設「きみつ愛児園」と「きみつあゆみ園」が開園 「君津市民の歌」を制定
10月 1日	「君津市民憲章」を制定
52年 4月30日	海岸埋立地 146,784.27㎡編入
5月 1日	大和田緑地及び君津中央・辻前公園（児童公園）が開園
8月23日	海岸埋立地 61,347.86㎡編入
8月30日	亀山ダム本体工事が完成
9月28日	議長に駒文和氏、副議長に平野与志雄氏が就任
10月 1日	坂田、大和田、中野、久保の各一部で住居表示を実施
53年 1月27日	海岸埋立地 4,845.97㎡編入
2月20～27日	第1回君津市海外派遣事業を実施
3月28日	久留里城天守閣が復元
3月30日	関東農政局千葉統計情報事務所君津出張所が完成
4月 1日	内みのわ運動公園「日本庭園」が完成
4月10日	市宮坂田駐車場を開設
5月 1日	国民宿舎清和を開設
7月 1日	久留里スポーツ広場が開園
7月 3日	移動図書館「ひまわり号」が運行開始
7月21日	海岸埋立地 73,335.47㎡編入
10月22日	市長選挙で鈴木俊一氏が3選
12月 1日	久保、台、中野、杵師、北子安の各一部で住居表示を実施
54年 2月 9日	海岸埋立地 41,888.18㎡編入
3月12日	房総スカイライン有料道路が開通
4月 1日	清和スポーツ広場が開園。県立君津養護学校が創立
4月17日	小糸スポーツ広場が開園
5月15日	県立君津児童相談所が完成
6月 5日	第1回君津市老人スポーツ大会を開催
8月 1日	久留里城址資料館が開館
10月 1日	山下・川田・上落・馬見塚公園（児童公園）及び宮下公園（近隣公園）が開園
10月20日	議長に守清次郎氏、副議長に川名伝市氏が就任
11月27日	亀山ダム湛水を開始
55年 1月 4日	海岸埋立地 42,270.82㎡編入
4月 1日	君津中央公民館「周西分館」開館
4月17日	郡ダム記念碑建立、除幕式が行われる。
6月 5日	青色申告都市を宣言
7月 1日	有線放送電話事業のうち通話業務を廃止。亀山ダムの利用を開始 松ノ井・中ノ原公園（児童公園）が開園
8月 1日	海岸埋立地 117,420.48㎡編入
10月 1日	第13回国勢調査（世帯数 21,646 人口 77,286人） 横須賀・総武線の相互乗り入れ開始。緩衝緑地を開放
56年 3月10日	市の花が「ミツバツツジ」に決まる。
5月 8日	サエン田・梨木前・向福田・前畑公園（児童公園）が開園
9月 1日	市制施行10周年
9月21日	議長に鈴木武氏、副議長に黒川福男氏が就任

年 月 日	事 項
56年11月20日	海岸埋立地 36,262.00㎡編入
12月 1日	柵師、南子安、北子安の一部で住居表示を実施
57年 2月17日	住民登録人口8万人を突破
3月20日	粗大ゴミ処理施設が完成
4月 1日	惣作・台中・天神・中野西公園（児童公園）が開園
4月30日	改築の国保松丘診療所が完成
8月 2日	通信・放送機構君津衛星管制センター開設
9月24日	海岸埋立地 599,820.08㎡編入
10月 2日	都市計画道路「久保山久保線」が開通
10月 8日	後生橋（中野・中富）が開通
10月24日	市長選挙が行われ、白石光雄氏当選
11月 1日	中野の一部で住居表示を実施
58年 1月14日	シルバー人材センターを設立
4月 1日	北子安小学校を創立。上村台・三月田・西原公園（児童公園）が開園
4月27日	神門コミュニティセンターを開設
5月23日	木更津警察署君津駅前派出所が完成
7月 1日	市民体育館が開館
10月 1日	北子安の一部で住居表示を実施
10月20日	議長に大野清氏、副議長に池田宏氏が就任
11月 1日	外箕輪、内箕輪、法木作の一部で住居表示を実施
12月 1日	宮下の一部で住居表示を実施
59年 7月18日	貞元コミュニティセンターを開設
7月25日	行政資料室を開設
10月 1日	人見の一部で住居表示を実施
60年 3月14日	特急電車が君津駅に停車
4月 1日	周西南中学校を創立
9月30日	議長に黒川福男氏、副議長に田丸康氏が就任
10月 1日	第14回国勢調査（世帯数 24,431 人口 84,310人）
10月 3日	君津清和線・三直～大鷲間が開通
61年 3月16日	改築の三島小学校が完成
4月24日	清和県民の森「スポーツ広場」が開園
5月24日	県立君津亀山少年自然の家が開設
6月 9日	小櫃スポーツ広場が開園
7月21日	久留里市民プールが開園
9月 1日	市制施行15周年
10月12日	市長選挙が行われ、白石光雄氏再選
62年 3月 1日	君津駅前南口自転車駐車場オープン
4月 1日	八重原中学校を創立
10月22日	議長に作本登志夫氏、副議長に宮崎達也氏が就任
63年 3月31日	香木原小学校が閉校
4月 1日	防災行政無線放送始まる。（周西地区）
5月23日	漁業資料館が開館
10月 8日	人見大橋が開通
平成元年 3月25日	改築の坂畑小学校が完成
3月29日	改築の八重原小学校が完成

年 月 日	事 項
平成元年 4月 1日	福祉作業所を開設。一般会計予算が200億円を突破
9月26日	議長に池田宏氏、副議長に山口誠治氏が就任
2年 3月10日	京葉線君津駅へ直接乗り入れ
7月 2日	福祉カーの貸出開始
9月 7日	住民登録人口9万人を突破
9月13日	君津市民文化ホールオープン
10月 1日	第15回国勢調査（世帯数 27,313 人口 89,242人）
10月24日	市長選挙が行われ、白石光雄氏3選
12月 6日	平和都市宣言
3年 3月 3日	かずさアカデミアパーク第1期事業起工式
3月31日	有線放送電話事業の全業務を廃止 防災行政無線（同報系201局）の整備完了
4月 1日	君津・小糸・清和・小櫃・上総商工会の合併により、君津市商工会が発足
4月17日	中野坂田線立体交差開通
9月 1日	市制施行20周年
10月28日	議長に高橋茂雄氏、副議長に溝口辰造氏が就任
11月11日	国民文化祭ちば'91皇太子殿下花のコーラスをご鑑賞
4年 1月16日	市営水道施設が完成（清水・香木原地区）
4月 1日	清掃事務所新焼却炉が稼働（処理能力1日当たり120トン）
6月16日	清和県民の森「木のふるさと館」が開館
6月19日	君津中央公民館貞元分館が完成
7月 1日	市内5農協を合併し、JA君津市が発足
7月21日	君津市火葬場（上総聖苑）完成
8月21日	君津市消防庁舎起工式
9月 1日	学校週休2日制導入により毎月第2土曜日を休日とする。
10月22日	かずさアカデミアパークDNA研究所着工
10月30日	廻田橋（奥米）が開通
5年 1月15日	休日・夜間申請受付ボックス設置（本庁舎及び各地区行政センター）
2月 1日	電話を利用した新しい市民サービス「テレホンガイド」開始 Tel56-1234
2月 2日	スポーツプラザ「君津メディカルスポーツセンター」オープン
2月 6日	公民館、保育園などを除く市の機関で完全週休2日制を導入
3月 3日	君津中学校「管理・特別教室」が完成
3月17日	君津警察署が業務開始
4月12日	国道410号線「新豊英トンネル」貫通
4月20日	市道市宿日渡根線「清水橋」が完成
4月26日	君津警察署外箕輪派出所落成式
6月30日	鎌滝・糸川間の「鎌沢橋」が完成
7月 2日	新型特急「ビューさざなみ」運転開始。君津駅に全特急電車が停車
9月20日	君津市消防庁舎完成
9月27日	議長に村田英保氏、副議長に藤沢祐一氏が就任
11月23日	富士見ヶ丘開拓50周年記念碑建立
6年 3月12日	改築の笹診療所が完成
4月 1日	子だから祝金制度スタート
4月 5日	外箕輪小学校開校。君津勤労者総合福祉センターオープン
6月30日	「新豊英トンネル」開通
7月 1日	市営聖地公園開園

年 月 日	事 項
6年 8月31日	松丘コミュニティセンター竣工
10月16日	市長選挙が行われ、若月弘氏当選
10月26日	かずさDNA研究所オープン
12月 1日	君津駅北口自転車駐車場オープン
12月22日	副議長に長谷川貞次郎氏が就任
7年 1月27日	阪神・淡路大震災の被災地に救援隊を派遣
2月 7日	「日本一のミツバツツジの里づくり構想」がスタート
4月 1日	市民ふれあいサービスコーナーを開設 君津商工会議所が発足 久保保育園で0歳児保育を開始
8月10日	君津市中学生による初のまちづくり模擬議会を開催
9月 8日	骨粗しょう症検診開始
10月 1日	第16回国勢調査（世帯数 30,433 人口 93,216人）
10月26日	議長に溝口辰造氏、副議長に若鍋静江氏が就任
11月 8日	若月市長が君津中央病院管理者に就任
8年 2月 1日	高規格救急自動車運行開始
5月 8日	福祉作業所ミツバ園オープン
7月 1日	ミツバツツジ保護条例施行
7月18日	森林体験交流センターオープン
7月20日	君津ミツバ会設立
7月21日	きみつふるさと物産館オープン
9月 8日	市制施行25周年記念フェスティバルを開催
10月 1日	市内全域で資源ごみ分別収集を開始
10月23日	久留里線車両が衣替え
9年 2月21日	「かずさアカデミアセンター」（愛称かずさアーク）オープン
3月 2日	第1回ミツバツツジフェスティバルを開催
4月 1日	「リサイクルプラザ」オープン
4月 5日	「自然休養村直売所」オープン
4月15日	「八重原公民館」、「清和公民館ホール」利用開始
8月 8日	亀山中学校の新校舎完成
9月30日	議長に宮原謙二郎氏が就任
10月 1日	ポイ捨て禁止。「君津市まちをきれいにする条例」施行
12月18日	東京湾アクアライン開通
12月19日	副議長に飯妻英夫氏が就任
10年 4月 7日	君津市老人憩いの家「トロン末吉」オープン
10月18日	市長選挙が行われ、三浦公明氏当選
12月 2日	副議長に高橋和夫氏が就任
12月17日	議長に藤沢祐一氏が就任
11年 3月12日	議長に石崎實氏が就任
3月25日	地域振興券の交付
3月31日	鹿野山小学校が閉校
4月 1日	君津市保健福祉センターふれあい館オープン
5月30日	5月30日、10月25日を「環境美化の日」に制定
7月 1日	「まちづくりふれあい講座」スタート
8月27日	県内7番目の道の駅、「ふれあいパーク・きみつ」誕生
10月21日	議長に白熊禎輔氏、副議長に鳥飼昭夫氏が就任

年 月 日	事 項
12年 2月 1日	県内では2番目となる「介護タクシー」がスタート
3月16日	松丘駅構内に「ふれあい館」オープン
4月 1日	「介護保険制度」がスタート 市民ふれあいサービスコーナーを上総行政センター内に移転
5月10日	道の駅「ふれあいパーク・きみつ」のエリア内に「片倉ダム記念館」オープン
5月24日	市内の郵便局と「安心ライフネットワーク事業」の基本協定を締結
6月24日	周南小学校プール完成
7月20日	君津始発の東京行き高速バス運行
10月 1日	第17回国勢調査（世帯数 31,070 人口 92,076人） ごみの減量化と再資源化のため「ごみの新ルール」がスタート
10月12日	(仮称) 君津中央図書館建設工事着工
11月13日	小糸・清和・小櫃行政センターを各公民館に移転
13年 1月25日	移転改築した小櫃保育園が開園
4月 1日	「家電リサイクル法」がスタート
5月 1日	清和診療所が開所
9月 2日	市制施行30周年記念式典を開催
9月26日	議長に飯妻英夫氏、副議長に奥倉文雄氏が就任
10月 2日	市道久留里大谷線が開通
11月16日	片倉ダムが完成
12月 1日	常代、浜子、杉谷、郡の各一部で住居表示を実施
14年 2月17日	さくら「2001」植栽事業で桜を一斉植栽
3月31日	福野小学校が閉校
4月 1日	広域のごみ処理がスタート
8月26日	高速バス「君津・羽田空港線」が開通
10月 1日	君津市立中央図書館・君津市地域情報センターが開館
10月27日	市長選挙が行われ、三浦公明氏再選
12月20日	議長に鴫田剛氏、副議長に宮末年泰氏が就任
15年 3月 3日	市道六手貞元線が全面開通
4月 1日	君津バスターミナル駐車場を開設
4月29日	館山自動車道 君津インターチェンジ開通
5月 1日	市民総合窓口を設置
5月14日	生きがい支援センターオープン
5月18日	第54回全国植樹祭開催
5月20日	君津警察署と君津市消防団「地域の安全に関する覚書」調印
10月22日	議長に奥倉文雄氏、副議長に榎本貞夫氏が就任
11月19日	常代土地区画整理事業完成
11月23日	全国植樹祭記念「さくら2003」植栽事業で桜を一斉植栽
11月25日	ミニ市場公募債「きみつ市民債」発行
16年 4月 1日	亀山コミュニティセンターオープン
5月11日	君津建設業協同組合と君津市「災害時における応急措置に関する協定書」に調印
6月 6日	市民ボランティアによる「きみつITサポーター会」を設立
7月 1日	市内郵便局で諸証明の交付を開始
10月 1日	ISO14001の試行運用を開始
10月26日～11月 2日	新潟県中越地震災害発生に伴い市職員の派遣など義援活動を実施
11月19日	高規格救急車を全地域に配備
11月24日	君津市立中央図書館の貸出資料が200万冊を突破
17年 2月23日	君津市役所がISO14001の認証を取得

年 月 日	事 項
17年 4月 1日	子育て支援相談室を開設 君津市保健福祉センターふれあい館に「うんどろ遊園」を設置
8月7～11日	2005千葉きらめき総体「登山大会」を開催
9月26日	議長に鴫田剛氏、副議長に大瀬洋氏が就任
10月 1日	コミュニティバス（小糸川循環線、栗倉・豊英線）運行開始 第18回国勢調査（世帯数 32,364 人口 90,977人）
18年 5月14日	周西公民館オープン
9月25日	市道君津駅前線が開通
9月28日	君津中央公園の一部を供用開始
10月 1日	君津市地域包括支援センターを開設
10月22日	市長選挙が行われ、鈴木洋邦氏当選
19年 3月30日	JR君津駅がバリアフリー化
4月 1日	乳幼児医療費を完全無料化
7月 4日	館山自動車道が全線開通
10月 1日	コミュニティバス亀山線の運行開始
10月16日	コミュニティバス人見・大和田・神門線の運行開始
10月25日	議長に篠森政則氏、副議長に岡部順一氏が就任
10月27日	君津中央公園の開園（全面供用開始）
20年 4月 1日	文化のまちづくり市税1%支援事業を開始 住宅取得奨励事業を開始
4月 5日	三舟の里案内所オープン
5月20日	君津市地域福祉推進センター「ゆうゆう館」開館
6月25日	「生きた水・久留里」平成の名水100選に選定される。
9月 1日	小学校3年生までの医療費を完全無料化
10月 4日	消防署松丘分署が業務開始
21年 1月19日	君津中央病院でドクターヘリが運行開始
3月25日	高機能消防指令センターの運用の開始
3月29日	君津PA内にスマートインターチェンジが開通
4月 5日	生涯学習交流センター（君津中央公民館）がオープン
9月 1日	医療費の助成を小学校6年生までに拡大
9月25日	議長に加藤健吉氏、副議長に小林喜久男氏が就任
11月 1日	子育て支援センターがオープン
12月 6日	小糸スポーツ広場野球場がオープン
22年 4月 1日	市税、水道料金のコンビニエンスストア納付を順次開始
5月25日	君津グラウンドゴルフ場がオープン
9月 1日	九都県市合同防災訓練を小糸川漁港隣接地で実施
9月26日	千葉県を会場に「ゆめ半島千葉国体」開催。君津市では、軟式野球競技が開催
10月 1日	第19回国勢調査（世帯数 33,908 人口 89,168人）
10月12日	上総地域交流センターがオープン
10月24日	市長選挙で、鈴木洋邦氏が無投票再選
23年 3月19日	3月11日に発生した東日本大震災の避難者支援及び緊急消防隊の出動と職員の派遣開始
3月31日	蔵玉小学校が閉校
6月 1日	光ブロードバンドサービスが市内全域で利用可能となる。
7月 1日	消費生活センターを開設
9月 1日	市制施行40周年。記念式典を開催（9月3日）
10月28日	議長に小林喜久男氏、副議長に磯貝清氏が就任
24年 3月31日	神門保育園が閉園

年 月 日	事 項
4月 1日	人見保育園が開園
7月 1日	収納業務一元化を実施
10月 1日	路線バス「富津市役所・君津駅線」の市内乗り入れが開始
12月 1日	JR久留里線開業100周年新型車両導入
25年 2月11日	獣肉処理加工施設がオープン
4月 1日	県内では3番目となるチャレンジドオフィスを開設
4月18日	長野県飯田市と「災害時相互応援協定」を締結
9月27日	議長に安藤敬治氏、副議長に三浦章氏が就任
10月 1日	デマンドタクシーの本運行開始
26年 4月12日	女性消防分団が発足
9月 1日	移動式不法投棄監視カメラ導入
10月 5日	消防署上総分署の新庁舎が開署
10月26日	市長選挙が行われ、鈴木洋邦氏が再選（3期目）
27年 4月 1日	君津駅北口交通広場駐車場がオープン
9月 1日	ふるさとときみつ応援寄附金事業を開始
10月 1日	第20回国勢調査（世帯数 34,447 人口 86,033人） きみつの地酒まつりを開催
10月21日	議長に安藤敬治氏、副議長に小倉靖幸氏が就任
28年 3月31日	あけぼの保育園が閉園 亀山保育園が閉園
4月 1日	かずさあけぼの保育園が開園 単純従量制による指定ごみ袋の有料化を実施 君津市役所フェイスブックを開設
10月22日	リオパラリンピックで銀メダルを獲得した廣瀬隆喜選手に市民栄誉賞を授与
29年2月10日	埼玉県白岡市議会と友好交流協定を締結
4月 1日	高速バス「君津・新宿線」運行開始
5月21日	国道410号久留里馬来田バイパス富田～俵田区間開通
6月 1日	きみつ健康マイレージを実施
9月28日	議長に鈴木良次氏、副議長に池田文男氏が就任
30年4月 1日	君津市防犯ボックスの運用を開始 周南小学校及び周南中学校にて小中一貫教育校が開始 周西小学校及び周西南中学校にてコミュニティ・スクールが開始
10月 1日	一般旅券（パスポート）の申請・受取事務の開始
10月14日	市長選挙が行われ、石井宏子氏当選
31年 2月 1日	コンビニ交付サービスを開始
4月 1日	旧小糸中学校と旧清和中学校が統合し、周東中学校が開校 水道事業がかずさ水道広域連合企業団に移行
令和元年10月 1日	君津市議会基本条例が施行 消防署小糸分署の新庁舎が開署 すこやか親子サポート「つみき」開設。母子手帳アプリを導入
10月25日	議長に鴛田剛氏、副議長に保坂好一氏が就任
2年 4月 1日	旧秋元小学校と旧三島小学校が統合し、清和小学校が開校 旧小櫃中学校、旧久留里中学校、旧松丘中学校と旧亀山中学校在り統合し、上総小櫃中学校が開校 人見保育園が保育認定こども園に移行し、人見こども園が開園
8月 5日	埼玉県白岡市と友好都市協定を締結
10月 1日	第21回国勢調査（世帯数 35,266 人口 82,206人）
10月15日	君津版ハローワークきみジョブを開設

2. 君津市町村合併の変遷

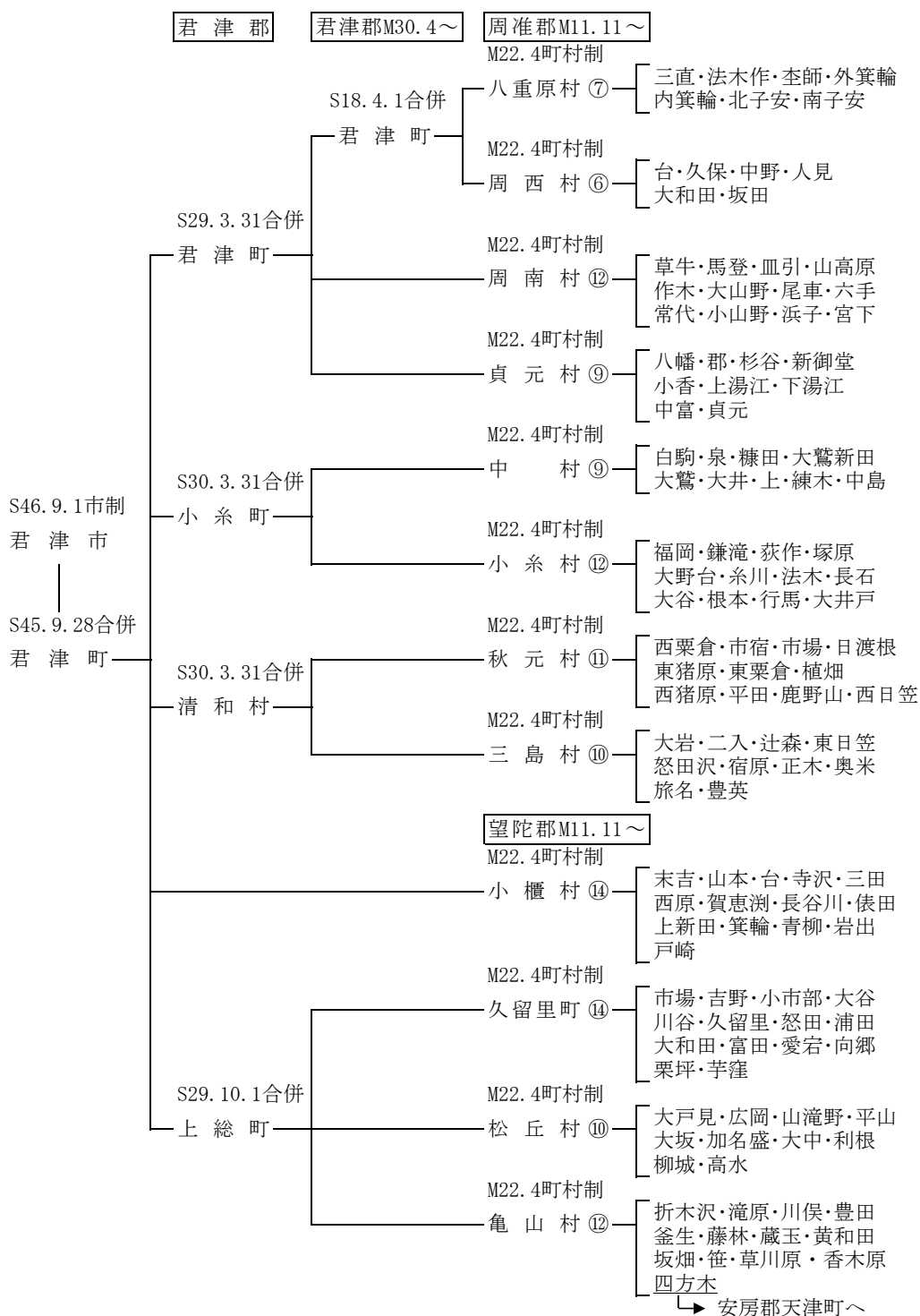

(令和3年4月1日現在)

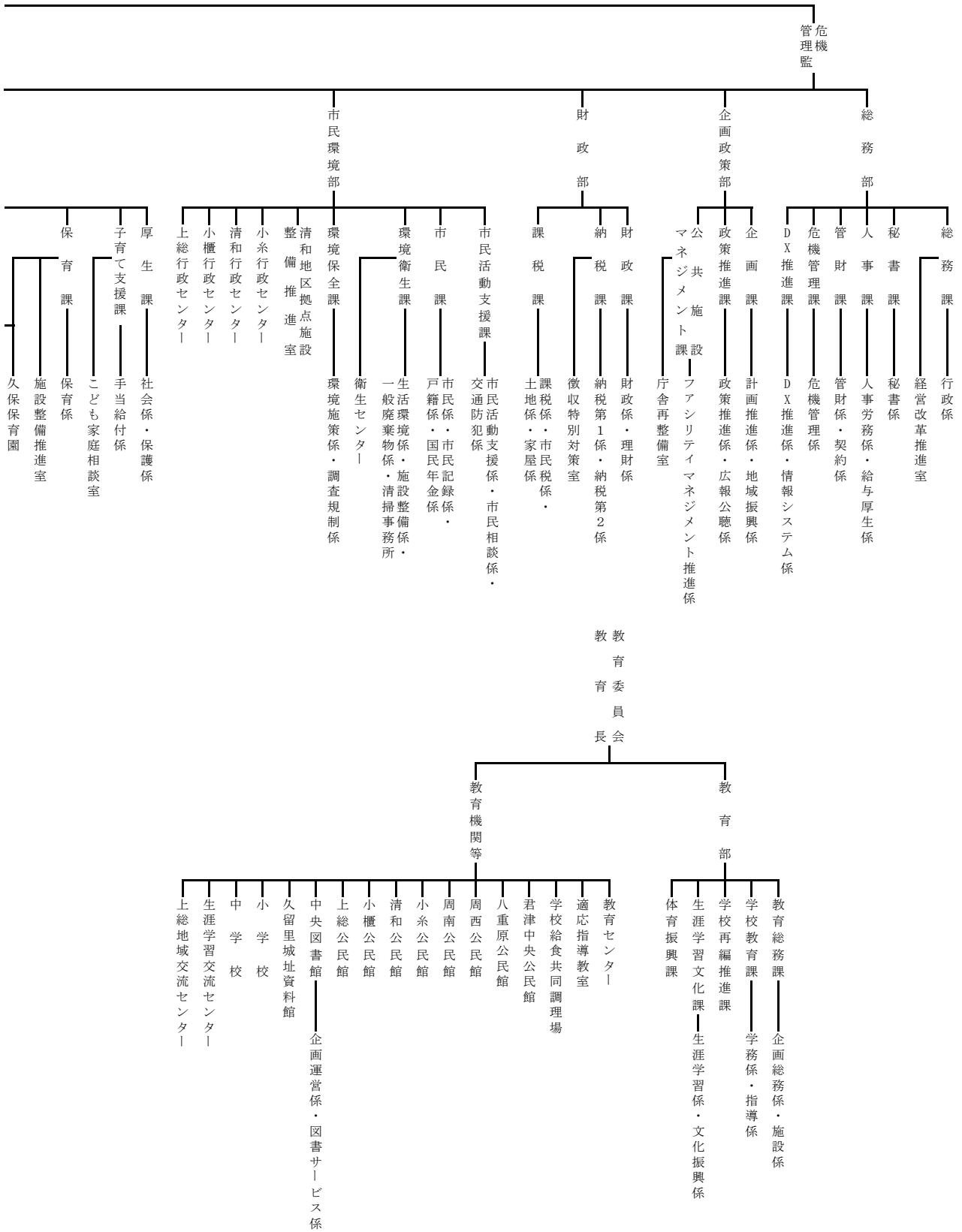

君 津 市 統 計 書

令和4年3月 発 行

編集・発行 君津市総務部総務課
〒 299-1192
君津市久保2丁目13番1号
電話 0439(56)1581

