【資料】導入予定施設一覧及び参考図面

1．既存園

No	施設名	所在地	建物床面積（㎡）	令和３年度状況				施設整備計画						
				利用定員	クラス数	タブレット台数（必要最低数）	登降園端末（必要最低数）	R３年度	R４年度	R５年度	R６年度	R７年度	R８年度	備考
1	久保保育園	君津市台２－１５－１６	902.22	150	6	9	2	○	○	○	閉園	閉園	閉園	R５年度末閉園
2	上湯江保育園	君津市上湯江１７１６－１	576.75	80	3	5	1	○	○	○	閉園	閉園	閉園	R５年度末閉園
3	内箕輪保育園	君津市内蓑輪６１－１	718.27	90	4	6	1	○	○	閉園	閉園	閉園	閉園	R４年度末閉園
4	常代保育園	君津市常代２－１５－１	792.5	60	5	7	1	○	○	○	閉園	閉園	閉園	R５年度末閉園
5	南子安保育園	君津市南子安３－２７－１	830.17	150	6	9	2	○	○	閉園	閉園	閉園	閉園	R４年度末閉園
6	中保育園	君津市中島２５２－１	1,040.30	80	4	7	1	○	○	○	○	閉園	閉園	R６年度末閉園
7	小糸保育園	君津市大井戸４６７－１	701.58	60	3	5	1	○	○	○	○	閉園	閉園	R６年度末閉園
8	小櫃保育園	君津市末吉４３７－１	1107.05	120	5	9	2	○	○	○	○	○	○	継続
9	かずさあけぼの保育園	君津市広岡９５５－３	779.33	60	3	6	1	○	○	○	○	○	○	継続
10	人見こども園	君津市人見４－１１－２８	1,320.01	155	6	10	2	○	○	○	○	○	○	継続
計					45	73	14							

2．新規園

No	施設名	所在地	建物床面積（㎡）	施設概要				施設整備計画						
				利用定員	クラス数	タブレット台数（必要最低数）	タブレット台数（必要最低数）	R３年度	R４年度	R５年度	R６年度	R７年度	R８年度	備考
1	（仮）清和保育園	-	-	50	2	4	1	-	-	○(開園)	○	○	○	R５年４月開園
2	（仮）貞元保育園	-	-	150	11	16	2	-	-	-	○(開園)	○	○	R６年４月開園
3	（仮）小糸保育園	施設概要が未定のため、今回の提案の対象外とする。						-	-	-	-	○(開園)	○	R７年４月開園 （民間活力導入も視野）
計					13	20	3							

3．備考

・新規園のWi-Fi工事については、本市が実施する施設整備に含めて実施することから、今回の提案の対象外とする。

・新規園のタブレット端末の導入に関しては、閉園施設から端末などを移転することを想定している。

・今回は対象範囲外となるが、災害時における対応に備え、将来的にcellular版端末の導入についても検討していく。

導入予定施設一覧

既存園 無線Wi-Fi工事　機器数量見込み

No	種別	施設名	住所	建物床面積(㎡)	職員室	保育室	遊戯室	部屋数合計	ルータ/台	スイッチ/台	アクセスポイント/台
1	既存園	久保保育園	君津市台2-15-16	902.22	1	6	1	8	0	1	4
2		上湯江保育園	君津市上湯江1716-1	576.75	1	3	3	7	0	1	4
3		内箕輪保育園	君津市内箕輪61-1	718.27	1	4	2	7	0	1	4
4		常代保育園	君津市常代2-15-1	792.5	1	5	1	7	0	1	5
5		南子安保育園	君津市南子安3-27-1	830.17	1	6	2	9	0	1	4
6		中保育園	君津市中島252-1	1,040.30	1	4	4	9	0	1	5
7		小糸保育園	君津市大井戸467-1	701.58	1	3	3	7	0	1	5
8		小櫃保育園	君津市末吉437-1	1107.05	1	5	3	9	0	1	6
9		かずさあけぼの保育園	君津市広岡955-3	779.33	1	3	3	7	0	1	5
10		人見こども園	君津市人見4-11-28	1320.01	1	6	3	10	0	1	6
合計					10	45	25	80	0	10	48

導入予定施設一覧（在園児数、職員数、定員等）

※令和３年４月１日時点

	施設名	在園児数及び利用定員								認可定員	職員数（保育士、正規、臨時込み）	クラス数	郵便番号	所在地	電話番号
			０歳児	１歳児	２歳児	３歳児	４歳児	５歳児	計						
公立	久保保育園	利用定員	10	20	25	25	35	35	150	150	30	6	299-1153	君津市台２－１５－１６	0439520006
		在園	3	15	23	22	27	27	117						
	上湯江保育園	利用定員	2	10	13	15	20	20	80	80	13	3	299-1138	君津市上湯江１７１６－１	0439520226
		在園	0	5	5	8	10	14	42						
	内箕輪保育園	利用定員	5	10	15	20	20	20	90	90	18	4	299-1175	君津市内蓑輪６１－１	0439525170
		在園	1	1	7	16	13	17	55						
	常代保育園	利用定員	5	10	15	20	20	20	90	60	17	5	299-1121	君津市常代２－１５－１	0439527000
		在園	4	10	15	18	20	23	90						
	南子安保育園	利用定員	5	20	25	30	35	35	150	150	24	6	299-1162	君津市南子安３－２７－１	0439527963
		在園	3	16	17	22	26	28	112						
	中保育園	利用定員	2	10	13	15	20	20	80	80	19	4	299-1106	君津市中島２５２－１	0439322198
		在園	0	3	5	12	16	14	50						
	小糸保育園	利用定員	3	8	9	10	15	15	60	60	12	3	292-1146	君津市大井戸４６７－１	0439323716
		在園	2	6	2	12	12	19	53						
	小櫃保育園	利用定員	5	15	15	25	30	30	120	120	21	5	292-0451	君津市末吉４３７－１	0439352101
		在園	4	9	11	21	22	17	84						
	かずさあけぼの保育園	利用定員	3	8	9	10	15	15	60	60	10	3	292-0503	君津市広岡９５５－３	0439292061
		在園	0	2	7	10	5	9	33						
	人見こども園	利用定員	10	20	25	25	35	35	150	155	32	6	299-1147	君津市人見４－１１－２８	0439522682
		在園	6	20	19	24	23	24	116						
	人見こども園（幼稚園部分）	利用定員	0	0	0	1	2	2	5						
		在園	0	0	0	1	0	0	1						
	年齢別人数（保育園部分）	利用定員	50	131	164	196	247	247	1035						
		在園	23	87	111	166	174	192	753						
	年齢別人数（幼稚園部分）	利用定員	0	0	0	1	2	2	5						
		在園	0	0	0	1	0	0	1						

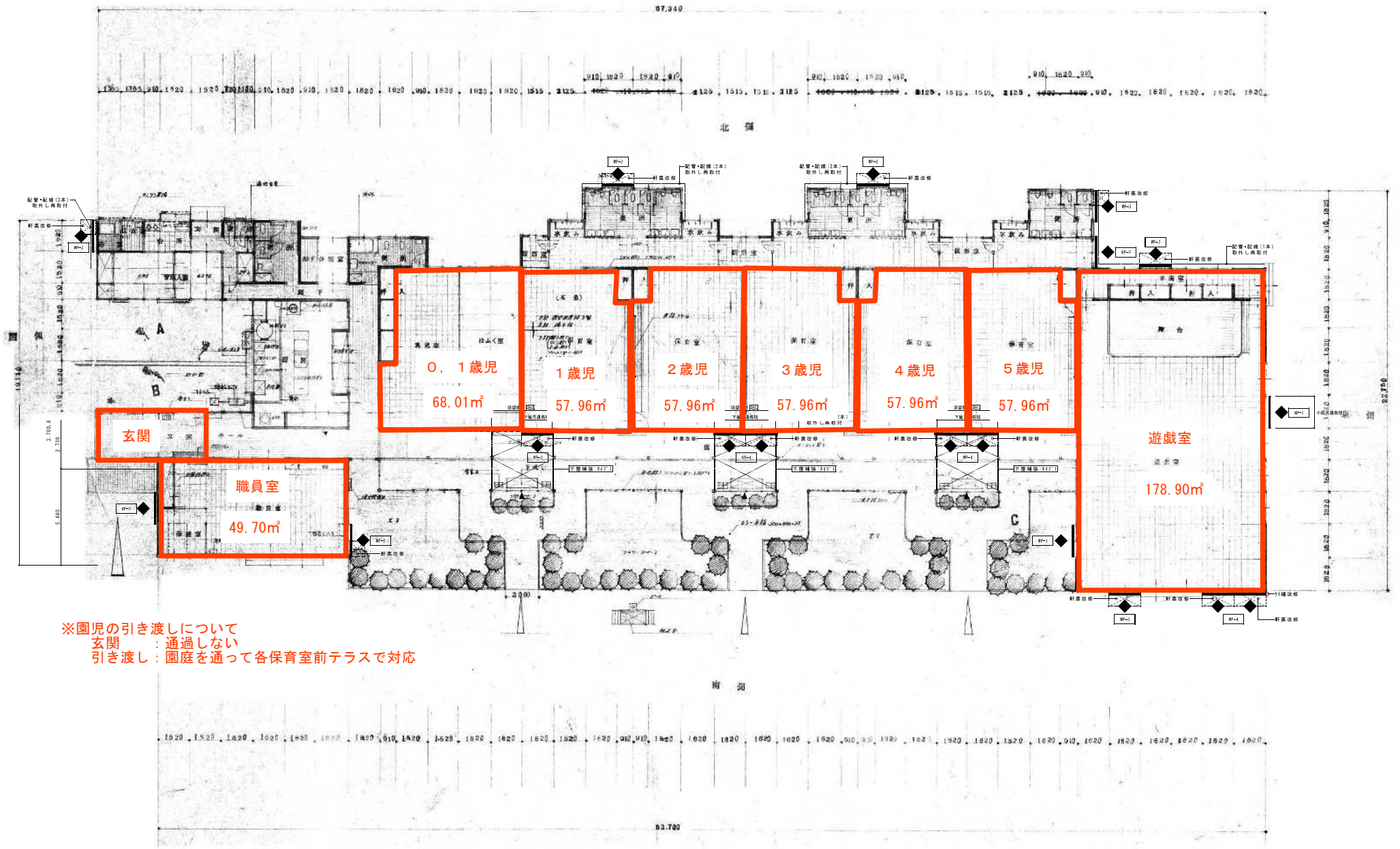

※園児の引き渡しについて
玄関　　：通過しない
引き渡し：園庭を通って各保育室前テラスで対応

久保保育園（１階平屋建て　木造）

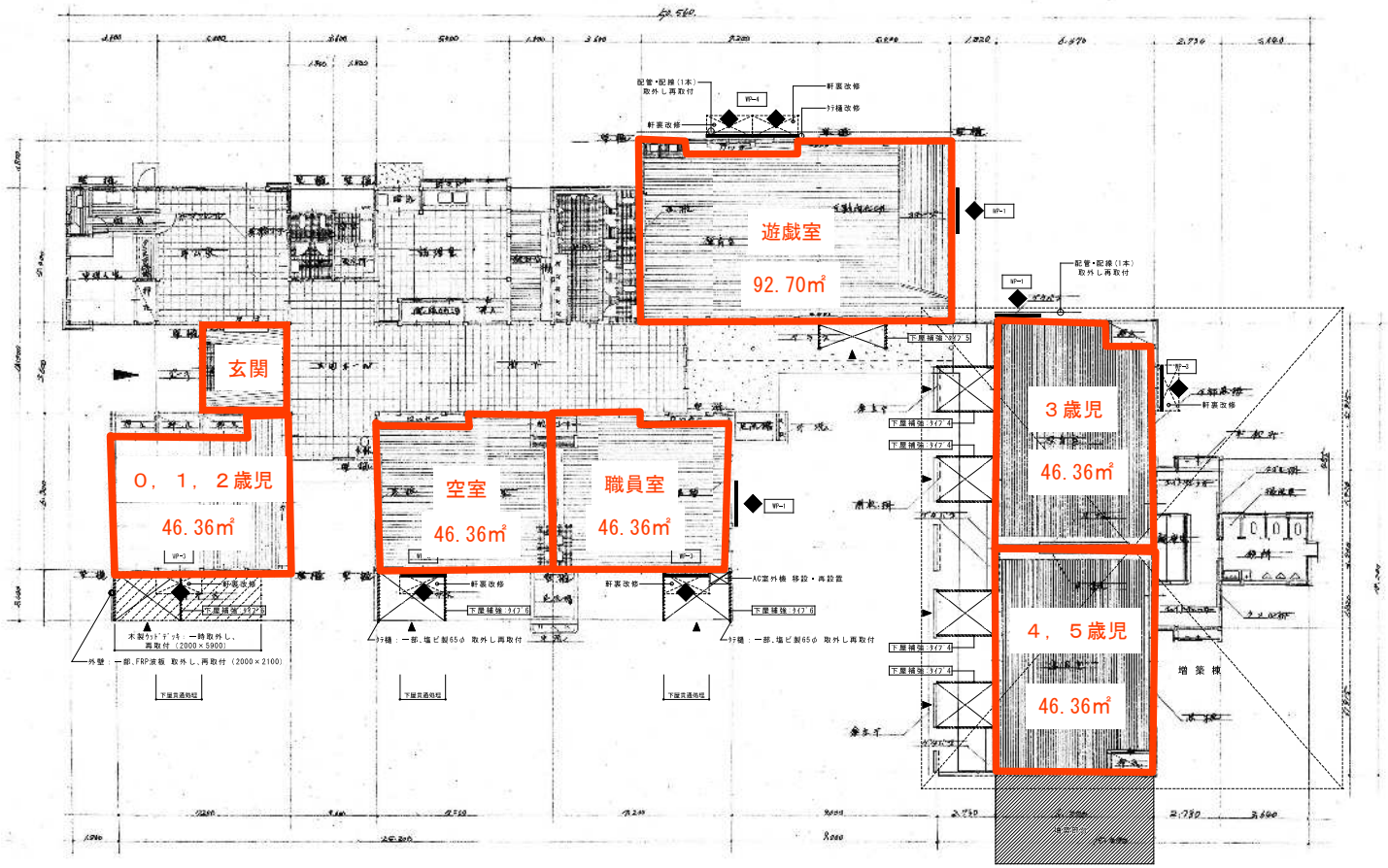

※園児の引き渡しについて
玄関　　：通過しない
引き渡し：園庭を通って各保育室前テラスで対応

上湯江保育園（１階平屋建て　木造）

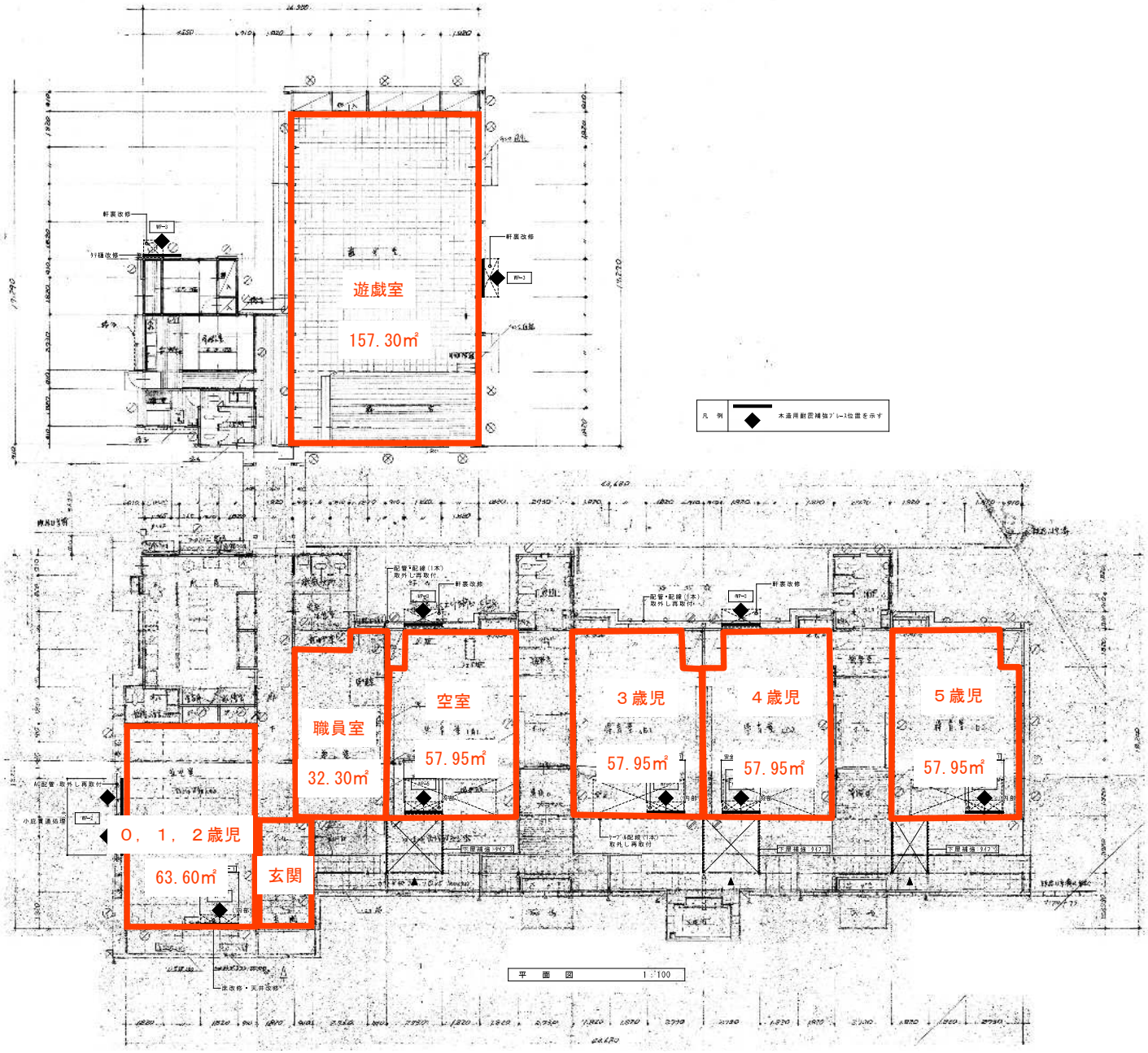

※園児の引き渡しについて
玄関　　：通過しない
引き渡し：園庭を通って各保育室前テラスで対応

内箕輪保育園（１階平屋建て　木造）

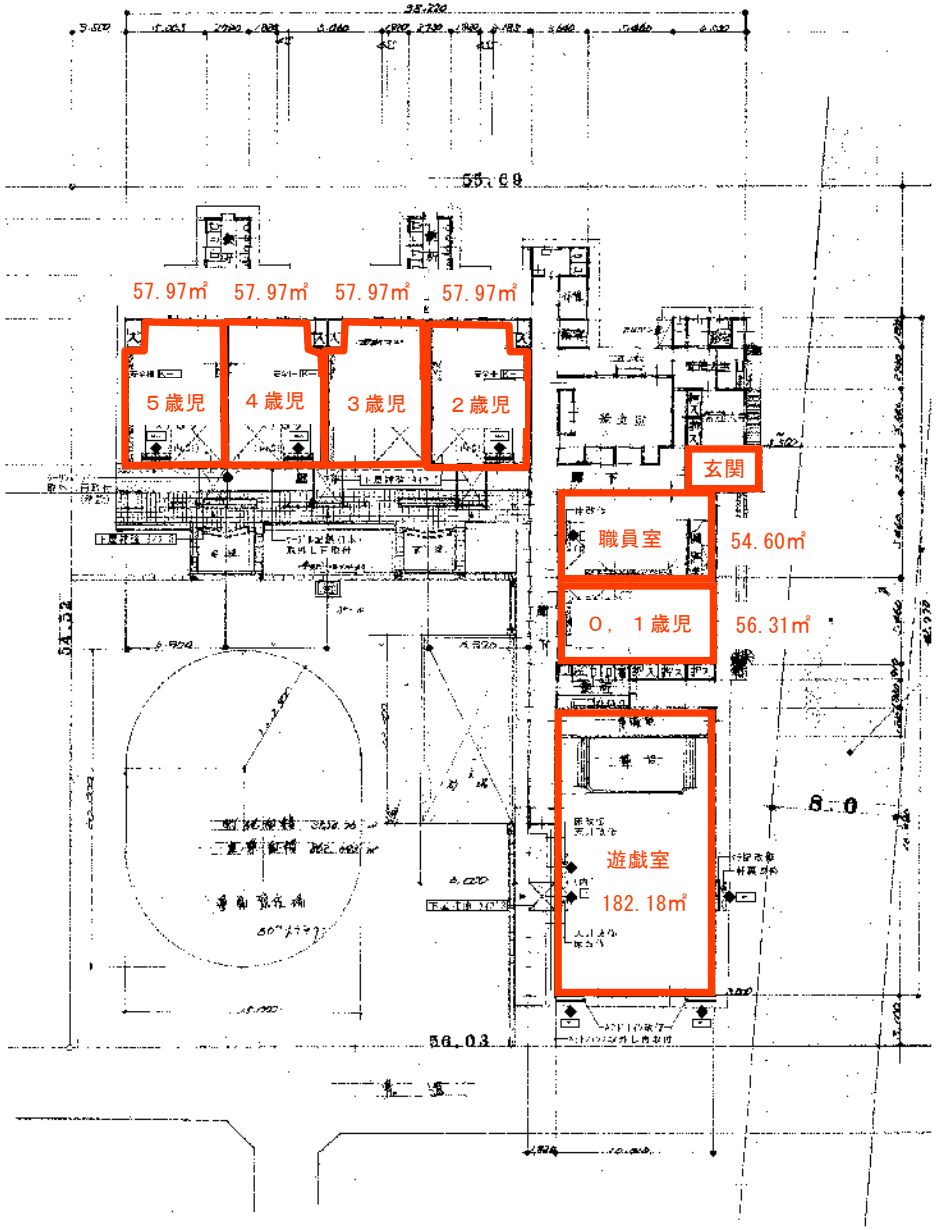

※園児の引き渡しについて
玄関　　：通過しない
引き渡し：園庭を通って各保育室前テラスで対応

常代保育園（１階平屋建て　木造）

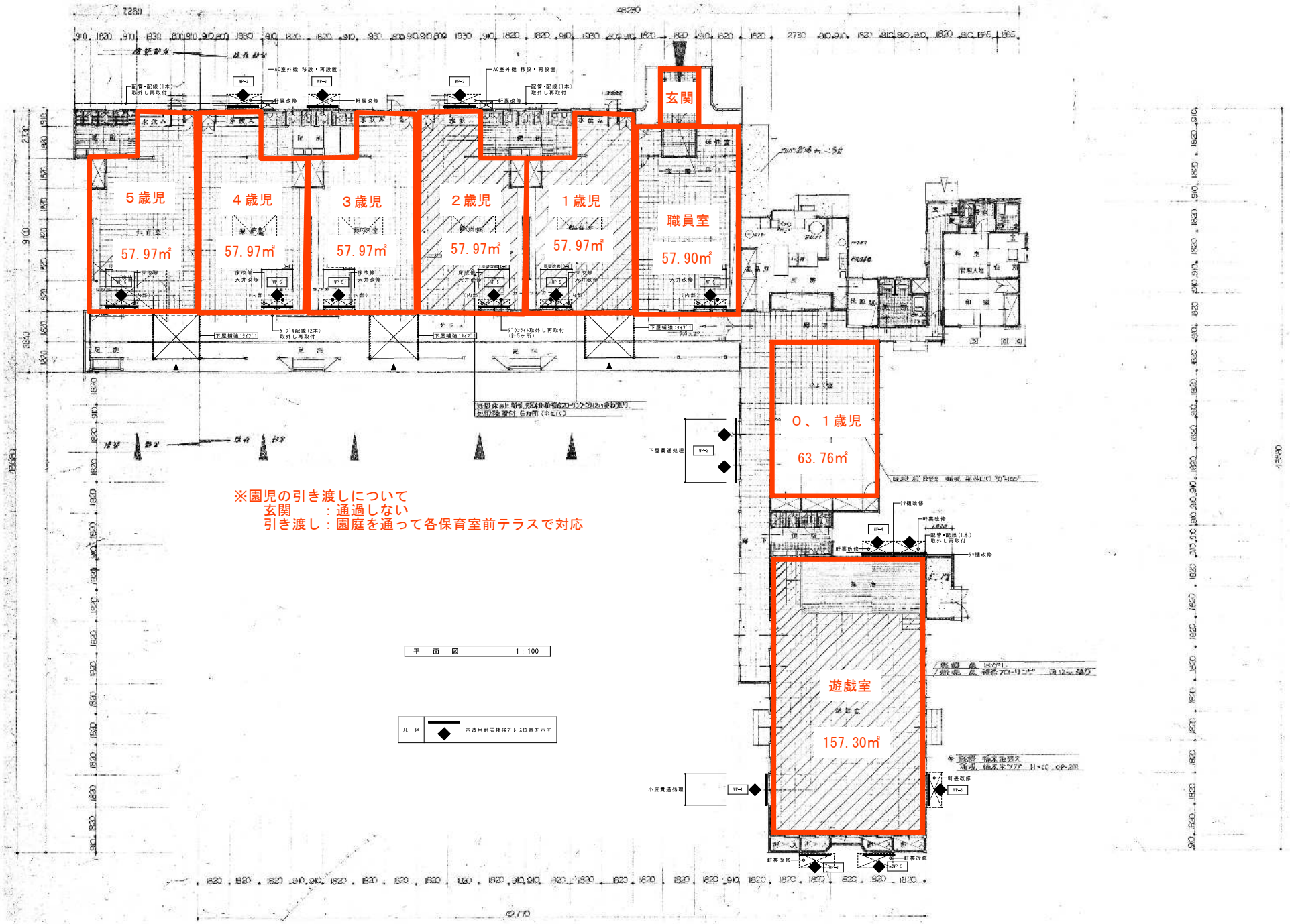

南子安保育園（１階平屋建て　木造）

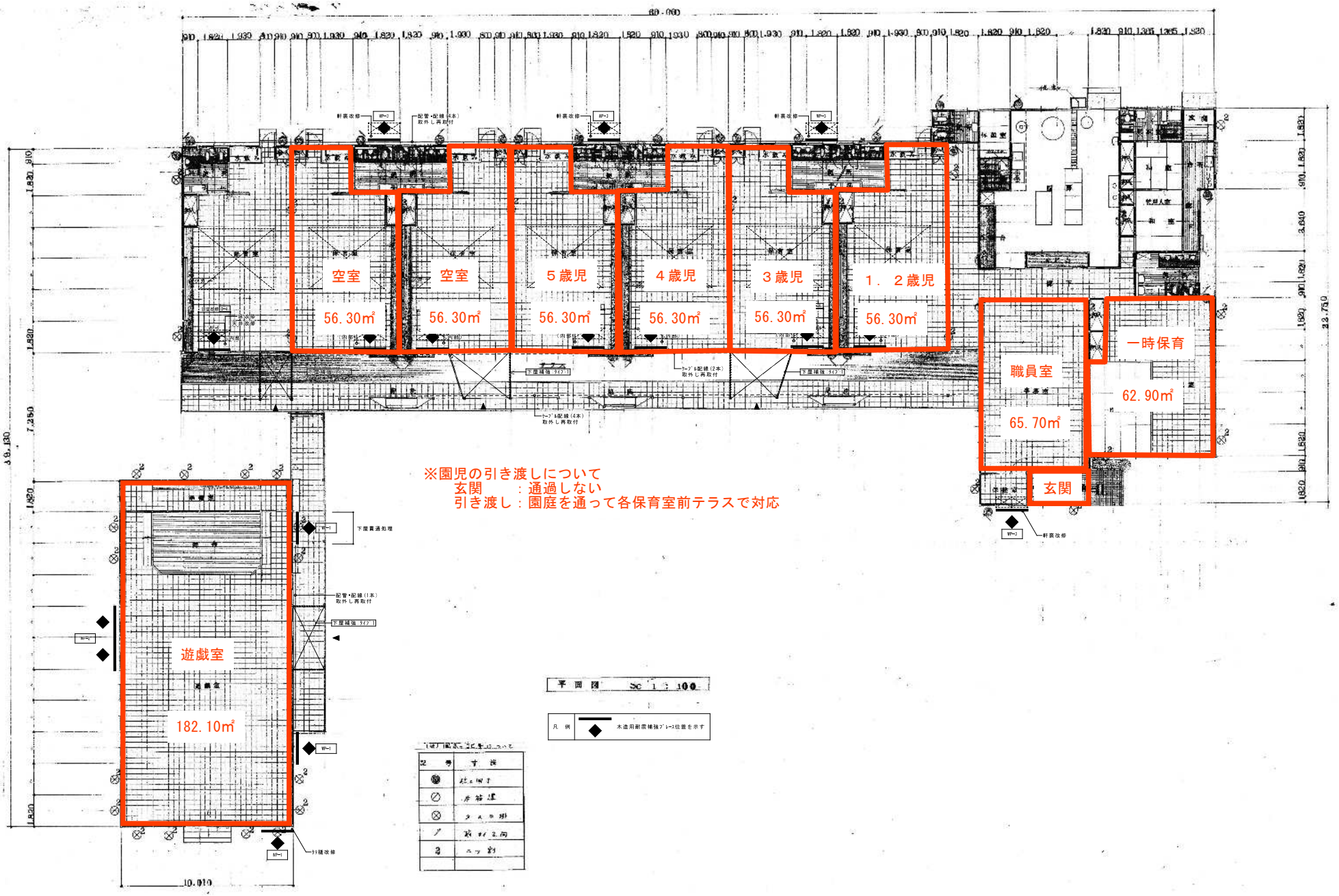

中保育園（１階平屋建て　木造）

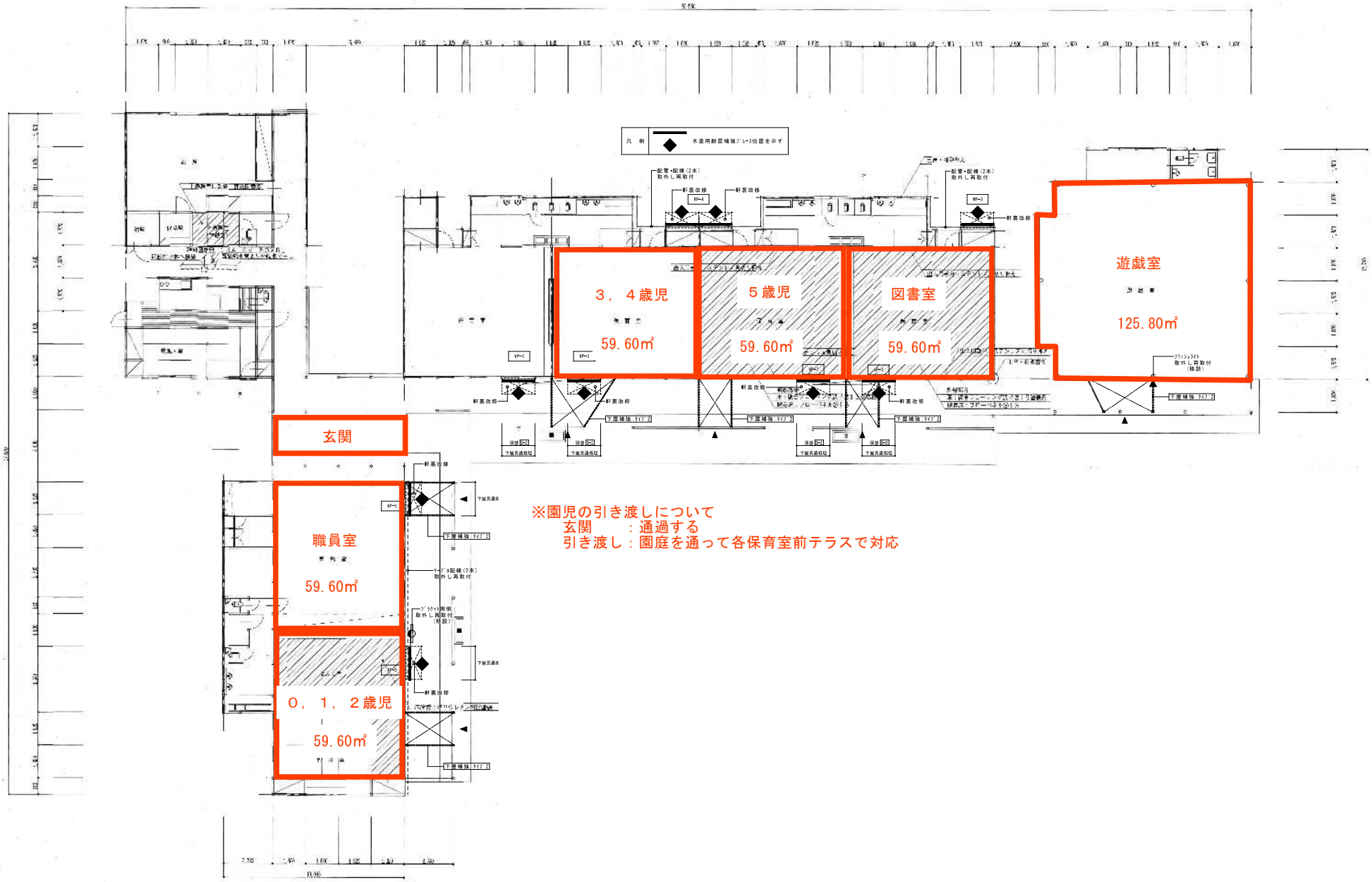

※園児の引き渡しについて
玄関　　：通過する
引き渡し：園庭を通って各保育室前テラスで対応

小糸保育園（１階平屋建て　木造）

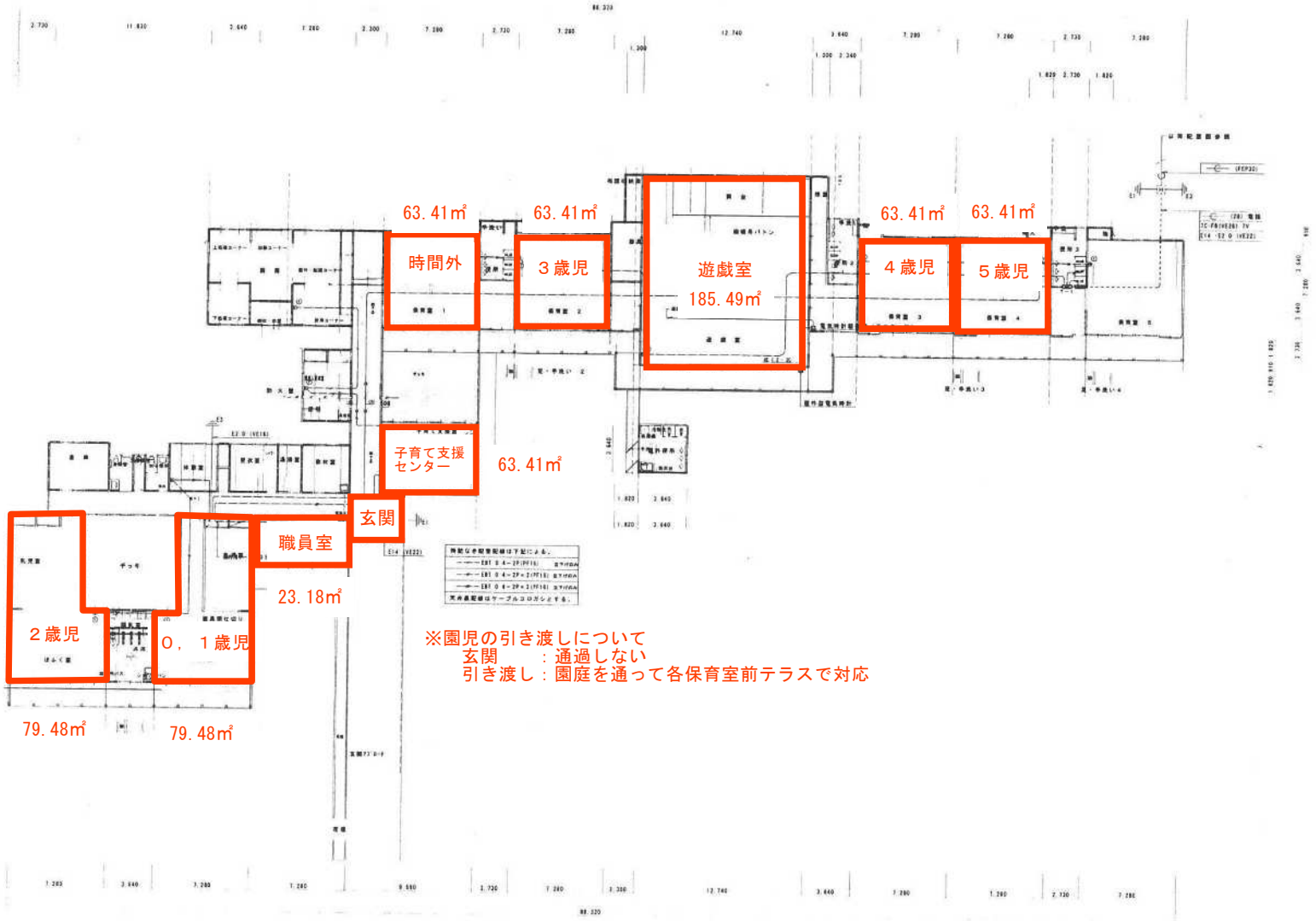

小櫃保育園（１階平屋建て　木造一部鉄骨）

園舎平面図　S＝1／100

※園児の引き渡しについて
玄関　　：通過しない
引き渡し：園庭を通って各保育室前テラスで対応

かずさあけぼの保育園（１階　鉄骨）

遊戯室
149.88㎡
２歳児
75.43㎡
３歳児
75.43㎡
４歳児
75.43㎡
５歳児
75.43㎡
一時保育
55.48㎡
１歳児
65.21㎡
０歳児
65.21㎡
玄関
職員室
63.56㎡
※園児の引き渡しについて
玄関　　：通過しない
引き渡し：園庭を通って各保育室前テラスで対応
※園庭の状況から、悪天候の場合は玄関を通過し対応

人見こども園（１階　鉄骨）