夢と誇りの持てるまち
広報きみつ

健康都市宣言のまち きみつ
令和元年(2019年)6月1日発行
6月号 NO. 574
携帯サイト

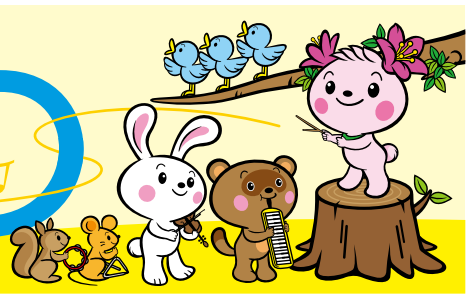

人口 84,471人(+149) うち外国人住民 957人(+41)
男 43,166人(+119) 女 41,305人(+30)
世帯数 38,990世帯(+260)
※5月1日現在（ ）内は前月比較

トピックス
市民が主役のまちづくり事業支援制度 団体紹介（2面）
無料 がん検診で早期発見・早期治療！（3面）
夏のイベントへ出掛けよう（4面）
第24回 君津市民ふれあい祭り 参加者・出店者を募集します（7面）

【編集・発行】君津市企画政策部 政策推進課 〒299-1192 千葉県君津市久保2-13-1 ☎0439(56)1288 HPhttps://www.city.kimitsu.lg.jp 【編集】凸版印刷(株) 【印刷】ワタナベメディアプロダクツ(株)

問問い合わせ先 申申し込み先 ✉メールアドレス HPホームページ FAXファックス
広報紙は再生紙を使用しています。

いつでも・どこでも・気軽に簡単！
『広報きみつ 電子版』をアプリで配信します！

広報紙をより身近に感じられる
便利機能が盛りだくさん！

広報きみつをスマートフォンやタブレット端末などを使って閲覧することができる無料アプリ「カタログポケット」(通称：カタポケ)で配信します。アプリをダウンロードしてぜひ、ご利用ください！ 問 政策推進課☎(56)1288

関連記事は7面へ▶

聞く！
音声読み上げ機能
音声読み上げモードで読みたい箇所に触れると、内容を音声で読み上げます。

拡大！
ポップアップ機能
ポップアップモードで読みたい箇所に触れると、全体のページを見ながら文字サイズを拡大して記事を読むことができます。

共有！
SNS 連携機能
気になった記事があれば、SNSを使って家族や友人と情報を共有することができます。

訳す！
多言語対応の翻訳機能
10カ国語の自動翻訳・音声読み上げに対応しています。

多言語表記でとっても便利！

■対応言語（10カ国語）
日本語、英語、中国語（簡体字・繁体字）、韓国語、ポルトガル語、タイ語、スペイン語、インドネシア語、ベトナム語

モデル協力：君津中学校ALT
ライアン・アンザルド先生

きみとまち つなげる広報へ！
2019年8月号から広報きみつをリニューアルします！
地域の皆さんに自分たちの地域をより好きになってもらうため、君津の広報が生まれ変わります。手軽に手に取って保存もしやすい雑誌のような誌面（A4サイズ）・読みやすいレイアウトで、新コーナーなどを開設予定です。

カタポケ導入方法
プッシュ通知を活用しよう！
一度設定をすれば、広報きみつの発行日(毎月1日)に「最新号の発行情報」をプッシュ通知でお知らせします。

Free!
Multilingual Translation
Catalog Pocket
Available on the App Store
Get it on Google play

①「カタログポケット」をインストールする

②アプリを起動して「通知を送信」を許可する

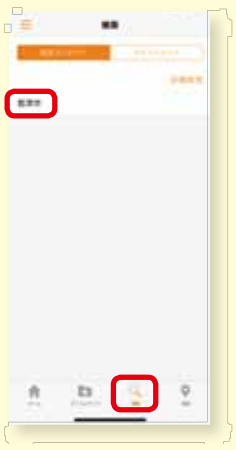

③検索で「君津市」と入力して決定

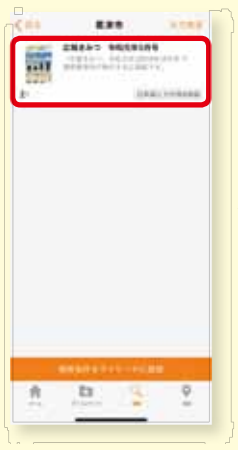

④「広報きみつ」を選択

⑤「マイコンテンツ」に追加を選択

設定完了

きみつの元気を創る市民活動支援

市民が主役のまちづくり事業支援制度 団体紹介

(旧文化のまちづくり市税1%支援事業)

公募の市民や有識者などで構成する「市民が主役のまちづくり事業支援委員会」の審査を受けて採択された事業(2019年度第1次募集分)を紹介します。
※各団体の詳細な事業内容などは、市ホームページをご覧ください。
問 まちづくり推進課☎(56)1565

掲載内容
①団体名
②実施場所
③目的・PRなど

「大道沢公園にホタルを呼ぼう」市民活動

①大道沢公園ホタルプロジェクト
②大道沢公園、八重原公民館、市内各地
③「あ!カワニナがいる」から始まった、大道沢公園ホタル復活活動です。今年度は、ホタルの生息に必要な環境整備方法の検討・実験的整備など、ホタル復活に向けての活動を進めます。メンバー自作の幼虫育成ハウスでは、幼虫が成長、羽化し、ホタルが飛んでいます。

地域内道路環境の美化推進事業

①利根道路美化推進班
②市内利根地先
③地区内の道路環境の美化推進を目的に活動しています。道路や歩道の雑草や落ち葉、土砂などの除去、空き缶などのごみ拾い、歩道内の植栽桝への草花の植込みや管理など、1年間を通じて定期的に行っています。

イベントを活用した地球温暖化防止活動

①エコファースト君津
②生涯学習交流センターほか
③市内開催のイベントへの出展や環境出前講座を開催することで、地球温暖化防止や省エネに、より関心を持っていただく機会を作ります。
◆君津市消費生活展
期日=7月29日(月)
会場=生涯学習交流センター

濃溝の滝(清水渓流広場)にホタルの住みやすい環境を作ろう

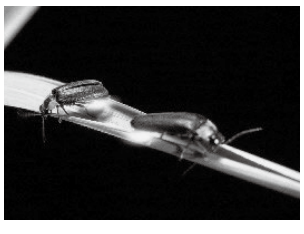

①濃溝の滝ホタルを守る会
②片倉ダム、清水渓流広場
③ホタルの観察を通じて自然を学び、ホタルの生態を知ってもらうための事業を行います。
◆「ゲンジホタルやヘイケボタルをみんなで見る会」
6月・7月の土日
◆「ホタルの写真撮影講習会」
6月に3回(6月7日(金)、20日(木)、28日(金))

亀山地域おこし移住支援プロジェクト

①暮らしの森かめやま
②亀山少年自然の家、君津市藤林(ひまわり畑)
③亀山少年自然の家で、アウトドアイベントを開催(9月22日(日)、23日(祝))。木登りや昆虫探し、サバイバル技術などを遊びながら学べます。おいしいお店や物作り体験のマルシェもあります。また、亀山駅周辺を一面のひまわり畑にします。種の収穫からひまわりオイル作りも予定しています。

第4回君津高校アートフェスティバル

①アートフェスティバル実行委員会
②生涯学習交流センターほか
③君津高校の文化系8部活動が市民と共に文化の香り高きまちづくりを目指します。夏休み中、幼稚園やデイサービスで出張講座を行います。
◆アートフェスティバル
期日=9月18日(水)から21日(土)
会場=生涯学習交流センター

きみつ里山のにぎわいと生業(なりわい)創出事業3

①きみつ里山活動ネットワーク
②市内の公民館、市内の里山ほか
③里山での暮らしが人々に必要であることを再認識し、農林業や水などの里山環境と未来の君津の暮らしを考えます。また、活動事例発表会や里山関連講習会などを通して、里山活動の振興や里山ネットワークの構築を図ります。

小櫃のふるさと環境整備

①小櫃地域ふるさと活性化組合(そうじいや)
②小櫃地区の国道、県道沿線
③道路の堆積土砂の撤去や除草、散乱しているごみの除去を行い、継続して環境整備を行います。

SCP(清和コミュニティパーク)創造プロジェクト

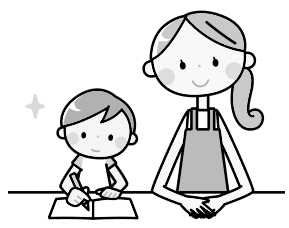

①SCP作り隊
②清和公民館
③放課後・休日に、公民館に子どもを集めて、地域の方を講師にした放課後こども教室を実施します。こどもを見守るボランティアや子どもに勉強などを教える講師を募集中です!

地域の景観づくり事業

①里づくりの会
②小糸地区休耕地(大野台)
③地域資源として存在しているニッコウキスゲを活かし、美しい景観をつくるとともに、美しい景観をつくることでごみのポイ捨ての防止や当該活動を通した地域住民の交流機会の創出、連帯感の醸成、健康増進を図ります。

街角コンサートin君津

①房総楽友協会
②市内の老人介護施設、上総地域交流センター
③音楽が市民生活に溶け込むよう気軽な演奏会を企画し、地域文化の向上に寄与します。事業最終年度となる今年度は、上総地域交流センターでの演奏や、学生と市民とのコラボによる音楽会も企画しています。詳細な日程などは、団体HPをご覧ください。

環境美化活動者へ感謝状を贈呈

市では、長年にわたり地域の環境美化に努められた方に対して、感謝状の贈呈を行っています。5月15日に君津市民文化ホールで開催した自治会長・君津市廃棄物減量等推進員(君津市環境美化推進員)合同会議で、次の方々に感謝状を贈呈しました。

■個人の部(敬称略)
▼鈴木正夫(辻森)▼田村勇(蔵玉)▼柴﨑喜好(尾車)▼今井清(大和田)▼上枝正治(人見)▼松尾美都子(北子安)▼安藤元作(広岡)
■団体の部
該当なし
問 クリーン推進課☎(52)5353

令和元年7月から令和2年6月分

きみつクリーンカレンダーを配布します!

7月から来年6月までのきみつクリーンカレンダーを、自治会などを通じて配布します。各地域のごみ収集日やごみの出し方を記載していますので、適正なごみの分別収集に活用してください。
※クリーン推進課、環境衛生課および行政センター窓口でも配布します。
問 クリーン推進課☎(52)5353

市役所会計課(1階2番窓口)、行政センターでは、千葉県収入証紙を販売しています。　問会計課☎56−1156

無料 がん検診で早期発見・早期治療！

がんは、早期に発見し、治療することが大切です。対象年齢になった方は積極的に受診しましょう。

胃がん検診

胃がん検診は約4400円相当、大腸がん検診は1400円相当を「無料」で受診できます。

対象＝今年度中に40歳以上になる市内在住の方
※バリウムアレルギーの方、妊娠中の方、胃腸の病気で療養中の方は除く。
検診内容＝問診、バリウムによる胃部エックス線検査
受診方法＝「胃がん・大腸がん検診日程表」を確認の上、都合のよい日時に直接会場にお越しください。申込は不要です。
※下着、シャツなどは、ボタン・金具・プリント・刺しゅうのない無地のものを着用してください。

受付時間
▼**保健福祉センター**＝午前8時から10時
▼**保健福祉センター以外**＝午前8時30分から10時
※大腸がん検診容器回収のみすべての会場で午前9時30分から10時30分

注意事項
▼検査前日の午後10時以降は飲食をしないでください（水は、当日の検査開始2時間前までに200㎖以内であれば飲んでも可）。飲食・喫煙をした場合は受診できません。
※高血圧・心臓病で服薬中の方は、検査開始の2時間前までに200㎖以内の水で服用してください。
▼当日の体調や問診により、検診を受けられない場合もあります。
▼検査後は下剤をお渡ししますので、下剤を飲むための飲み物を持参してください。

問 健康づくり課☎(57)2230

【胃がん・大腸がん検診日程表】

期日	会場	検診車
6/11(火)	農村環境改善センター	2台
6/12(水)	上自治会館	1台
6/13(木)	自然休養村管理センター	
6/17(月)	泉自治会館	
6/19(水)	保健福祉センター	3台
6/20(木)	保健福祉センター※	
6/21(金)	亀山コミュニティセンター	1台
6/24(月)	中島中部自治会館	
6/25(火)	君津台自治会館	
6/27(木)	清和公民館	
6/28(金)	保健福祉センター※	3台
6/30(日)		

期日	会場	検診車
7/1(月)	小糸公民館	2台
7/3(水)	保健福祉センター※	3台
7/4(木)		
7/5(金)	貞元コミュニティセンター	1台
7/8(月)	小櫃公民館	2台
7/9(火)	松丘コミュニティセンター	
7/10(水)	保健福祉センター※	3台
7/12(金)	周南公民館	2台
7/13(土)	保健福祉センター※	3台
7/16(火)	周西公民館	2台
7/17(水)	保健福祉センター	

※6月20日、28日、30日と7月3日、4日、10日、13日は女性専用検診車が1台あります。

【大腸がん検診のみの実施日程】

期日	会場	受付時間
7/29(月)	清和公民館	9:30～10:00
	小糸公民館	10:30～11:30
	保健福祉センター	14:00～15:00
7/30(火)	小櫃公民館	9:30～10:30
	農村環境改善センター	11:00～11:30
	保健福祉センター	14:00～15:00

大腸がん検診容器配布

7月29日(月)まで健康づくり課(保健福祉センター)や行政センターで配布しています。
回収は、胃がん・大腸がん検診(6月・7月実施)会場で行います。

乳がん検診

事前の申込が必要です。過去に市の乳がん検診を受診したことがある方も忘れずにお申し込みください。
対象＝「乳がん検診日程表」対象年齢のとおり
申込方法＝はがきまたは、健康づくり課窓口で直接お申し込みください（電話申込不可）。
申込期間＝6月3日(月)から28日(金)午前8時30分から午後5時15分(月曜から金曜)※先着順
※はがきのみ6月30日(日)・当日消印有効
※8月上旬頃に検診実施日・受付時間を記載した受診はがきを送付します。
注意事項＝すでに自覚症状（乳房の痛み、くぼみ、しこり、乳汁分泌など）のある方、豊胸手術を受けた方、ペースメーカーを装着している方、病院で治療中または経過観察中の方は、医療機関で受診してください。
申 〒299－1152君津市久保3－1－1君津市健康づくり課乳がん検診担当

【マンモグラフィ日程表】

対象年齢（令和2年3月31日時点）	40・41・42・44・46・48・50歳以上

期日	会場	検診車
8/16(金)	小糸公民館（午前）	1台
	清和公民館（午後）	
8/17(土)	保健福祉センター	2台
8/19(月)	小櫃公民館	1台
8/20(火)	保健福祉センター	2台
8/22(木)		
8/25(日)		
8/26(月)		
8/27(火)	亀山コミュニティセンター（午前）	1台
	松丘コミュニティセンター（午後）	
8/30(金)	保健福祉センター	2台
9/10(火)	周西公民館（午前）	1台
	周南公民館（午後）	
9/11(水)	農村環境改善センター	
9/17(火)	市民体育館	
9/24(火)	小糸公民館	
9/25(水)	保健福祉センター※	2台
9/27(金)	保健福祉センター	

検診車1台当たりの定員＝130人(半日)

【エコー日程表】

対象年齢（令和2年3月31日時点）	30～39・43・45・47・49歳

期日	会場	検診車
8/16(金)	小糸公民館（午前）	1台
	周西公民館（午後）	
8/17(土)	保健福祉センター	
8/20(火)		
8/22(木)		
8/25(日)		
8/27(火)	小櫃公民館（午前）	
	周南公民館（午後）	
8/30(金)	保健福祉センター	
9/25(水)	保健福祉センター※	

検診車1台当たりの定員＝120人(半日)
※9月25日は、小学生未満のお子さんを対象とした一時保育を実施します。希望する方は検診の予約の際に一緒にお申し込みください。

レディースがん検診

乳がん検診と子宮頸(けい)がん検診を同日に受診することができる検診です。
※申込方法などは、乳がん検診と同様
注意事項＝今年の4月1日以降に医療機関で子宮頸がん検診を受診済み、または受診予定の方は利用できません。

【レディースがん検診】

期日	会場	検診車
9/9(月)	保健福祉センター	マンモグラフィ 1台 エコー 1台 子宮頸がん 1台
9/26(木)		

【はがきの記入方法】

はがきに、希望する検診名・住所・氏名・生年月日・年齢(令和2年3月31日時点の年齢)、電話番号(日中連絡が取れる番号)・希望日(**必ず第3希望まで**)を記入し、申込先まで送付してください。

◆注意事項
▼乳がん検診は、年齢によって検診項目(エコーまたはマンモグラフィ)が異なり実施期日が決まっています。
▼希望日は**必ず第3希望まで異なる日程を**記入してください。
※定員の都合により希望に沿えない場合があります。

【はがき記入例（裏面）】

乳がん検診申し込み
・**住所**　君津市久保3－1－1
・**氏名**（フリガナ）　君津（キミツ）　花子（ハナコ）
・**生年月日**　昭和55年2月1日
・**年齢**　40歳（令和2年3月31日時点の年齢）
・**電話番号**　57－2230（日中連絡の取れる番号）
・**検診項目**　マンモグラフィ
・**受診希望日**〈例〉
第1希望　8/25(日)　保健福祉センター
第2希望　8/16(金)　小糸公民館
第3希望　9/27(金)　保健福祉センター

肝炎ウイルス検診を受けましょう！

対象＝今年度中に40歳以上になる方で、過去に肝炎ウイルス検診を受けたことがない市内在住の方　※治療中の方は原則対象外
検診内容＝問診、血液検査(B型、C型肝炎ウイルス検査)
実施期限・場所＝8月31日(土)・協力医療機関
受診方法＝受診するには、健康づくり課で発行している受診券が必要です。
問 健康づくり課☎(57)2233

夏のイベントへ出掛けよう

元気と自然がいっぱい！
夏の君津のイベントをご紹介します。

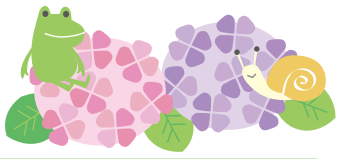

6/8[土]・9[日]・23[日] 甲冑&着物体験&ヨガ体験

◆甲冑&着物体験
毎月行っている甲冑体験の内容を拡充し、女の子用の着物を用意しました。江戸時代にタイムスリップしませんか？
日時＝6月8日(土)・9日(日)午前11時から午後3時
会場＝森林体験交流センター
費用＝子ども300円、大人500円

◆アロマヨガ体験
黒文字の花のアロマを使ったアロマヨガ体験です。
日時＝6月23日(日)①午前11時②午後1時③午後2時(各回30分ずつ)
会場＝森林体験交流センター
定員＝各回5人前後
費用＝300円
問 森林体験交流センター
☎(27)2422

6/15[土] 君津オープンバドミントン大会

日時＝6月15日(土)午前9時
会場＝市民体育館
種目＝▼一般の部(学生含む)男女共ダブルス▼シニアの部(ダブルス合計年齢：男性100歳以上、女性80歳以上)
費用＝1組につき一般・シニア1,500円、学生1,000円
申込方法＝電話またはメールで、氏名・性別・年齢・所属クラブ・職場(学校)名・住所・電話番号をお知らせください。
申込期限＝6月6日(木)
申 君津市体育協会バドミントン部事務局・齊藤
☎(55)0265
✉ kimitsucity.bado@jcom.home.ne.jp

さわやかな汗を流しましょう！

6/16[日] 君津市スポーツ・レクリエーション祭(ソフトバレーボール・インディアカ)

11月に開催する君津地区スポーツ・レクリエーション祭の予選を兼ねて開催します。
日時＝6月16日(日)午前9時開会式(8時40分受付)
会場＝市民体育館
種目＝▼ソフトバレーボール(女性の部・男女混合の部)
▼インディアカ(女性の部・男女混合の部)
対象＝市内在住・在勤の4人から8人のチーム
申込方法＝電話、ファックスまたはメールで、参加種目・チーム名・代表者の氏名・住所・電話番号をお知らせください。
申込期限＝6月6日(木)
申 体育振興課☎(56)1433 FAX (56)1627
✉ sports@city.kimitsu.lg.jp

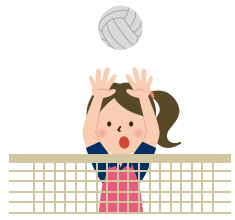

6/20[木] 受動喫煙防止・がん対策講演会

たばこの煙の中には、約400種類の化学物質があり、その中には、約200種類の有害物質、さらに約60種類の発がん性物質が含まれています。たばこを吸う人も吸わない人も受動喫煙の理解を深めましょう。
日時＝6月20日(木)午後2時(1時30分受付開始)
会場＝中央図書館2階・視聴覚室
定員＝160人(先着順)
内容＝「望まない受動喫煙をなくすために備えておくこと」
講師＝大和浩氏(産業医科大学教授)
申込期限＝6月14日(金)
申 健康づくり課☎(57)2233

受動喫煙を考えるきっかけに！

6/20[木] 子育てサポーター「さぽっと」による、おしゃべり広場

日時＝6月20日(木)午前10時から正午(午前9時30分受付)
会場＝生涯学習交流センター2階・多目的ホール
対象＝子育て中または、子育てに関心のある方
定員＝50人　※保育あり(先着20人)
費用＝300円(茶菓代)
内容＝「理解したい！子どもの気持ち、うまく付き合いたい！自分の気持ち～親子で“自己肯定感”を高めるコミュニケーション方法～」金髙美津子氏(公認心理師スクールカウンセラー)
申込期限＝6月14日(金)
申 生涯学習交流センター☎(50)3980

子育ての悩みなど、気軽にご相談ください

6/23[日] 中央図書館「知の拠点化」推進講座“図書館で調べよう！野菜づくりのコツ”

雑誌『現代農業』の出版社が全国の農家から聞いて集めた野菜づくりのコツを、農業データベース「ルーラル電子図書館」やDVDを使って紹介します。家庭菜園から農業ビジネスまで活用できる、野菜づくりの「ここが困った！」を調べる方法を説明します。
日時＝6月23日(日)午前10時から11時30分
会場＝中央図書館2階・視聴覚室
対象＝野菜作りに興味のある方
定員＝20人(先着順)
講師＝吉野隆祐氏((一社)農山漁村文化協会)
申 中央図書館☎(52)4646

6/27[木] ささえあいの地域づくりフォーラム「安心して暮せるまち、君津を目指して」

日時＝6月27日(木)午後1時開場・2時開演
会場＝君津市民文化ホール・中ホール
定員＝400人(先着順)
内容＝「みんなが助け合う まちづくり」～地域でのささえあいを広げるために～」
講師＝土屋幸己氏((一社)コミュニティーネットハピネス代表理事)　※手話通訳あり
問 高齢者支援課☎(56)1732

地域に何が必要か、皆さんで考えましょう

6/29[土] 第40回君津支部消防操法大会

消防団員が日頃行っている訓練の成果を発表します。迅速・的確、かつ実践的な基本訓練の能率向上と、団員の士気高揚を目指します。
日時＝6月29日(土)午前9時から午後0時30分(予定)　※荒天時は6月30日(日)
会場＝袖ケ浦市消防本部長浦消防署(袖ケ浦市長浦580番地146)
出場区分＝君津市・富津市・袖ケ浦市・木更津市の代表分団
市代表＝▼ポンプ車の部・第15分団▼小型ポンプの部・第38分団　※隔年開催のため、平成30年度に準優勝した分団が出場します。
問 消防総務課☎(53)1902

前回大会の様子

7/7[日] 第19回きみつ七夕まつり

歩行者天国となった君津駅北口から坂田駅前公園までに、地域の子どもたちが願いを込めて作った手作り七夕飾りを展示します。
日時＝7月7日(日)午前10時から午後7時
※雨天決行、荒天中止
会場＝坂田駅前公園、サンプラザビル前(歩行者天国)
内容＝きみつ七夕市、フリーマーケット、手作り七夕飾り、子供どじょう掴み大会、ダンスパフォーマンス、きみぴょんのきみつ○×クイズ、渡辺あゆ香&きみぴょんショー、マジックショー、J.J.バンドショー、大抽選会など　※一部変更となる場合があります。
問 きみつ七夕まつり実行委員会☎(52)2511

笹の葉に願いを込めて

文化ホールのイチおし　お問合せ ☎55-3300　http://www.kimibun.jp/

今月の催物の詳細については、文化ホール情報紙 又はホームページをご覧下さい。

森山良子 コンサートツアー ～Prime Songs～

9月8日(日)　大ホール　16:30 開演　全席指定　6,000 円
名実ともに日本を代表するトップシンガー森山良子、15年振りの君津公演！
※未就学児入場不可
※文化ホールでは、発売日初日は9時よりオンライン予約と窓口販売（オンライン予約と共通在庫）、13時より電話受付開始します。
6/22（土）発売

6月の映画上映会

大ホール　各回入替制　全自由席
一般 1,200 円／60 歳以上 1,000 円／高校生以下 900 円
※未就学児の入場はご遠慮下さい。
※当日券のみ。前売券の販売はありません。

日日是好日（にちにちこれこうじつ）

ベストセラー茶道エッセイを豪華キャストで映画化！
6月14日(金)　5回上映（上映開始 20 分前開場／上映 100 分）
①9:30 ②12:00 ③14:30 ④17:00 ⑤19:30
季節のように生きる。五感で“今”を味わう、一期一会の感動作がここに誕生。
【キャスト】黒木華　樹木希林　多部未華子　山下美月　鶴田真由　鶴見辰吾

(©2018「日日是好日」製作委員会)

ボヘミアン・ラプソディ 字幕スーパー版

6月19日(水)　4回上映（上映開始 20 分前開場／上映 135 分）
①10:00 ②13:00 ③16:00 ④19:30
全世界が熱狂！感涙！喝采!!
伝説のバンド<クイーン>のボーカル
フレディ・マーキュリーの華やかな成功と
波瀾万丈の人生を描いた伝記映画

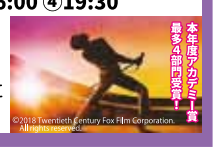

6月6日(木)は、システムメンテナンスのため、コンビニ交付サービスが利用できません。　問市民課☎56－1132

市県民税の納税通知書を6月13日(木)に発送します

市県民税は、前年（平成30年1月から12月）の所得に対して、1月1日現在の住所地で課税され、市民税と県民税の両方を合わせて市へ納めます。

市県民税の納め方

◆特別徴収

▼給与からの天引き

給与支払者が給与から天引きして翌月に市へ納めます。対象者には、5月14日に勤務先を通じて税額の通知書を送付しています。

▼公的年金からの天引き

年金保険者が年金から天引きして翌月に市へ納めます。

対象＝次のすべてに該当する方

①4月1日現在、65歳以上の方

②公的年金から介護保険料が天引きされている方

③1月1日以降、引き続き市内に在住している方

※老齢基礎年金などの年額が18万円未満の方や、天引きされる税額が老齢基礎年金などの年額を超える方などは除く。

徴収時期と納め方＝**【表1】【表2】**

◆普通徴収

▼納付書または口座振替

対象＝事業を営んでいる方、特別徴収されない給与所得者、公的年金受給者など

納付時期＝**【表3】**

問 課税課☎(56)1122

平成30年分の所得に関する証明書の発行を開始します

開始日＝6月13日(木)

※市県民税の納付方法が給与からの天引き（特別徴収）のみの方は、窓口での交付に限り、既に発行を開始しています。

場所＝市民課、行政センター

持ち物＝申請者の本人確認書類、委任状（代理人申請の場合）

費用＝300円（手数料）

▼便利なコンビニ交付サービスをご利用ください

コンビニエンスストアなどに設置されているキオスク端末（マルチコピー機）から平成30年分の所得に関する証明書を取得できます。

開始日＝6月13日(木)

設置店舗＝セブンイレブン・ローソン・ファミリーマート・ミニストップ・イオンなど

※一部店舗のみ

利用時間＝午前6時30分から午後11時

持ち物＝利用者証明用電子証明書が搭載されているマイナンバーカード

費用＝200円（手数料）

問 ▼証明書の発行について＝市民課☎(56)1132

▼証明書の内容について＝課税課☎(56)1122

平成31年度表記は、令和元年度に読み替えを！

改元に伴い、税証明など賦課年度の表記で「平成31年度」と表記されているものは、「令和元年度」に読み替えをお願いします。

市県民税の徴収時期と納め方

◆表1：前年度から引き続き年金特別徴収の対象となる方

※公的年金等にかかる所得のみの方の場合

納付方法	公的年金からの天引き(特別徴収)					
	仮徴収			本徴収		
納付月	4月	6月	8月	10月	12月	2月
税額	前年度分の年税額の1/6ずつ			年税額から仮徴収額を差し引いた額の1/3ずつ		

◆表2：本年度から年金特別徴収の対象となる方

※公的年金等にかかる所得のみの方の場合

納付方法	納付書や口座振替（普通徴収）		公的年金からの天引き（特別徴収）		
納付月	6月	8月	10月	12月	2月
税額	年税額の1/4ずつ		年税額の1/6ずつ		

6月・8月は、年税額の1/4ずつをこれまでどおり納めます。
10月・12月・2月は、年税額の1/6ずつが公的年金から天引きされます。

◆表3：事業を営んでいる方や特別徴収されない給与所得者または公的年金受給者

納付方法	納付書や口座振替(普通徴収)			
納付月	6月	8月	10月	1月
税額	年税額の1/4ずつ			

年税額の1/4ずつを納付書や口座振替で納めます。

まちづくりに対する意見を募集

市内在住・在勤・在学の方、市内に事業所などのある方、案件に利害関係のある方などからの意見を募集します。

資料の公表・意見募集期間＝6月4日(火)から7月3日(水)

※資料は市ホームページからもダウンロードできます。

提出方法＝案件に対する意見と、個人の場合は住所・氏名・連絡先、団体の場合は事業所の所在地・名称・代表者名・連絡先、利害関係のある方は、その理由を併せて明記の上、郵送、ファックス、メール、持参のいずれかで提出してください。

名称(素案)	概　要	資料の公表場所	提出・問合せ先
第3次まちづくり実施計画(素案)	まちづくり構想で定める将来都市像を実現するために、今後4年間で取り組んでいく具体的な施策を定めた計画です。	企画課(市役所7階) 行政センター 公民館 コミュニティセンター 中央図書館	〒299－1192 君津市役所企画課 ☎(56)1567　FAX(56)1628 ✉kikaku@city.kimitsu.lg.jp
第三次君津市地域福祉計画(素案)	地域が抱える生活課題や多様化する福祉ニーズに対応するため、地域住民や多様な主体が参画し連携し合い、住みよい地域を築く「地域共生社会」の実現を目指すための目標や具体的な取り組みを定めた計画です。	厚生課(市役所1階) 行政センター 公民館 コミュニティセンター 中央図書館	〒299－1192 君津市役所厚生課 ☎(56)1720　FAX(56)1220 ✉kosei@city.kimitsu.lg.jp
「第2次健康きみつ21」中間評価及び計画改定(素案)について	本市の健康増進計画である「第2次健康きみつ21」は、平成25年度から令和5年度までの11年間を計画期間としています。その中間年度の平成30年度にこれまでの取組みや各目標の達成状況について評価を行い、今後も健康なまちづくりを推進していくために最終年度に向け目標と一部計画の見直しを行うものです。	健康づくり課(保健福祉センター1階) 行政センター 公民館 コミュニティセンター 中央図書館	〒299－1152 君津市久保3－1－1 健康づくり課 ☎(57)2233　FAX(57)2234 ✉kenkou@city.kimitsu.lg.jp

3月31日現在の予算の執行状況をお知らせします

平成30年度の一般会計予算は、当初328億6000万円でしたが、その後の補正予算と繰越予算により、31億426万4千円を加え、最終予算現計額は、359億6426万4千円となりました。

予算現計額に対して、収入済額が306億5670万5千円で、85・2％の収入率、支出済額が294億1392万1千円で、81・8％の執行率となっています。

翌年度に繰り越されるものを除き、歳入、歳出ともに、ほぼ予算どおりの執行が見込まれます。

また、特別会計も、一般会計と同様におおむね予算どおり執行される見込みです。

問 財政課☎(56)1635

※図表の金額は原則として千円未満を四捨五入しています。

【市税の市民負担の概要】

世帯数：38,730戸　人口：84,322人

一世帯当たり	税　目	一人当たり
119,526円	市民税	54,899円
56,240円	固定資産税	25,832円
6,464円	軽自動車税	2,970円
19,516円	市たばこ税	8,964円
0円	特別土地保有税	0円
52円	入湯税	24円
14,225円	都市計画税	6,534円
216,023円	合計	99,223円

【参考】法人一社当たりの負担額

市民税	430,121円
固定資産税	4,079,969円

【市債の現在高】

会計別	金　額
一般会計	124億4,223万3千円
国民健康保険特別会計	448万6千円
聖地公園事業特別会計	1億2,996万円
農業集落排水事業特別会計	1億3,369万3千円
合計	127億1,037万2千円

【市有財産の状況】

土地	4,159,514.77㎡
建物	274,566.33㎡
積立金	66億4,684万5千円
車両	195台

【一般会計の執行状況】

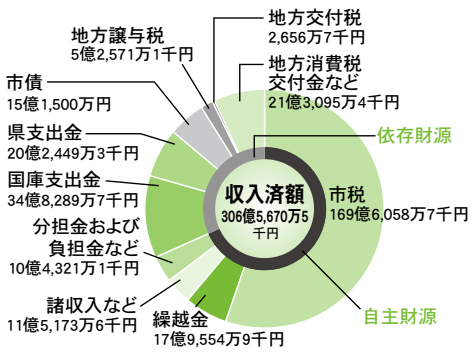

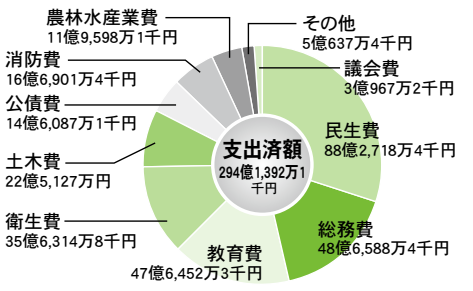

【特別会計の執行状況】

歳入		区分		歳出	
収入済額	収入率	会計名	予算現計額	支出済額	執行率
92億5,981万4千円	98.1％	国保会計(事業勘定)	94億4,153万1千円	85億5,350万8千円	90.6％
1億3,046万1千円	86.4％	国保会計(直診勘定)	1億5,100万円	1億3,036万3千円	86.3％
4,939万円	86.6％	聖地公園事業会計	5,700万円	3,450万8千円	60.5％
2,823万6千円	104.6％	農業集落排水事業会計	2,700万円	2,183万2千円	80.9％
66億9,503万9千円	97.7％	介護保険会計	68億5,584万1千円	60億6,136万6千円	88.4％
10億4,322万4千円	95.4％	後期高齢者医療会計	10億9,400万円	8億3,033万円	75.9％
172億616万4千円	97.6％	合計	176億2,637万2千円	156億3,190万7千円	88.7％

コミュニティバス車内に掲示する有料広告を募集しています。　申 企画課☎56－1566

きみつ健康マイレージ

みんなで健康づくりに取り組もう！

健康は何ものにも代えがたい宝物です。
あなたも「きみつ健康マイレージ」を始めて、
健康とお買物券をゲットしましょう！

景品

◆50ポイント以上獲得
次の中から1点
▼JAきみつ味楽囲のお買物券（500円分）
▼小糸地区の協力店で使えるお買物券（500円分）
▼久留里地区の協力店で使えるお買物券（500円分）

◆150ポイント以上獲得
50ポイント以上のお買物券に加え、JAきみつ味楽囲の地域特産品引換券（抽選で100人の方）

対象＝市内在住で今年度中に18歳以上になる方

ポイント獲得期間＝平成31年2月1日（金）から令和2年1月31日（金）

応募期限＝令和2年2月28日（金）午後5時・必着

応募方法＝応募用紙に必要事項を明記の上、郵送、ファックス、メールまたは持参してください（持参の場合、行政センターでも可）。

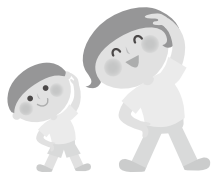

※応募用紙は、市ホームページからもダウンロードできます。

注意事項＝応募するには健康ポイントの取り組みを1つ以上行ってください。こつこつポイントだけでの応募はできません。

申〒299―1152君津市久保3―1―1保健福祉センター健康づくり課☎(57)2233
FAX(57)2234
✉kenkou@city.kimitsu.lg.jp

【健康ポイント】

番号	取り組み	ポイント
①	健康診断、特定健診、人間ドックなどを受ける	20P
②	各種がん検診、各種検査などを受ける	20P
③	保健指導や健康相談などを受ける	10P
④	健康やスポーツに関する講座、イベントなどに参加する	10P
⑤	献血をする	10P

※健(検)診は、市外で実施したものでも可

【こつこつポイント】
継続は力なり！最低でも2カ月程度(60日以上)の継続した取り組みが理想です。

番号	取り組み	ポイント
①	運動に関する取り組み（例＝ラジオ体操、ウォーキングなど）	項目1つにつき、60日以上の取り組みがあれば、項目ごとに60P獲得(最大420P)
②	減塩への取り組み（例＝減塩しょうゆを使う、汁物は飲み干さないなど）	
③	栄養に関する取り組み（例＝3食バランスよく食べる、野菜を350g食べるなど）	
④	お口の健康に関する取り組み（例＝定期的な歯科受診、歯間ブラシ等でのケアなど）	
⑤	睡眠・休養に関する取り組み（例＝十分な睡眠を取る、休養日を設けるなど）	
⑥	体重測定、血圧測定	
⑦	その他の健康に関する取り組み（例＝禁煙、禁酒など）	

6月1日～7日 水道週間

「いつものむ　いつもの水に　日々感謝」

これからの季節は水を利用することが多くなります。水は限りある資源です。大切に使いましょう。

宅地内で漏水していませんか？

宅地内での漏水が増えています。給水装置（給水管・給水用具）は、個人の財産であり、所有者や使用者の責任で維持管理する必要があります。漏水を放置し、使用水量が増えた場合の料金は、利用者負担となりますので、給水装置はこまめに点検し、十分な管理を行いましょう。

漏水の調べ方

家の内外の蛇口などをすべて閉め、水道メーターのパイロットを確認してください。パイロットが回転している場合は、蛇口以外から水が流れていることになり、水道メーターから宅地内側の配管など、どこかで漏水していると考えられます。

【水道メーター】

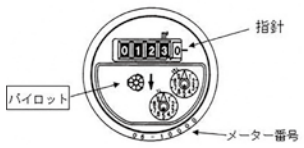

漏水していた場合は？

安全な水を供給するため、給水装置の新設・増設、改造・修繕工事が行えるのは、指定の事業者のみです。直接、電話などでお問い合わせください。

※修理は有料

なお、修理までの間に水道を使用しないときは、メーターボックス内のハンドルなどを右に回して水を止めることで、漏水量を減らすことができます。

水道料金の軽減制度

地下などの発見困難な箇所から漏水し、指定事業者で修理を行った場合、水道料金の一部を軽減する制度があります。詳しくはお問い合わせください。

※蛇口・トイレ・受水槽・付属機器などの故障は、水道料金軽減の対象外

◆期間中花の種を配布します

なくなり次第終了となります。

会場＝▼かずさ水道広域連合企業団（木更津市潮見2―8）
▼ヴェオリア・ジェネッツ(株)君津営業所（君津市西坂田4―1―18石崎ビル2階）

問▼漏水修理について＝かずさ水道広域連合企業団浄水2課☎0438(23)0743
▼水道料金・漏水軽減について＝ヴェオリア・ジェネッツ㈱君津営業所☎(57)0076

選挙

郵便による不在者投票制度があります

体が不自由なため、投票所で投票することができない方へ、郵便により自宅で投票できる制度があります。この制度を利用するには、郵便等投票証明書が必要です。今年は7月に参議院議員選挙、9月に市議会議員選挙を予定しているため、交付を希望する方は早めにお問い合わせください。

申選挙管理委員会事務局☎(56)1341

【不在者投票可能な対象者】

	障害名	障害の程度 1級	2級	3級
身体障害者手帳	両下肢、体幹、移動機能の障害	○	○	
	心臓、じん臓、呼吸器、ぼうこう、直腸、小腸の障害	○		○
	免疫、肝臓の障害	○	○	○

	障害名	障害の程度 特別項症	第1項症	第2項症	第3項症
戦傷病者手帳	両下肢、体幹の障害	○	○	○	
	心臓、じん臓、呼吸器、ぼうこう、直腸、小腸、肝臓の障害	○	○	○	○

介護保険の被保険者証	要介護5

期日前投票立会人の登録者を募集します

政治や選挙の関心を高め、選挙をもっと身近なものに感じてもらうため、各選挙の期日前投票立会人の登録者を受け付けています。

登録方法＝申請書に必要事項を明記の上、提出してください。

※詳しくは、市ホームページを確認してください。

問選挙管理委員会事務局☎(56)1341

児童手当・ひとり親家庭住宅手当

現況届の提出を忘れずに！

児童手当・ひとり親家庭住宅手当を受けている方は、6月中に現況届の提出が必要です。6月上旬に書類を送付しますので、忘れずに提出してください。

現況届とは？

引き続き手当を受けられるかどうかを確認するためのものです。提出がない場合、6月分以降の手当の支給が差し止めになりますので注意してください。

一斉受付を行います

都合の悪い方は、提出期限までに子育て支援課または行政センターに持参するか、郵送で提出してください。

受付期間＝6月10日（月）から13日（木）午前9時から午後4時

会場＝市役所1階・ロビー

持ち物＝印章（はんこ）・国民年金以外に加入の方は、受給者の健康保険証の写し（児童手当のみ）・賃貸契約書の写し（ひとり親家庭住宅手当のみ）

注意事項＝健康保険証は、原本ではなく、必ず写しを用意してください。

提出期限＝6月28日（金）

問子育て支援課☎(56)1128

◆便利な電子申請をご活用ください！

児童手当の現況届は、電子申請（ぴったりサービス）が可能です。

必要なもの＝マイナンバーカード、パソコン、ICカードリーダライタまたはスマートフォン（マイナンバーカード読み取りに対応したAndroid端末）、受給者名義の健康保険証の写し（国民年金以外に加入している方）

※詳しくは、ぴったりサービスのホームページを確認してください。

食生活改善推進員養成教室の受講生を募集！

健康づくりや食生活に関する正しい知識を学び、家族や身近な人、地域の皆さんに伝える食生活改善推進員になりませんか？

教室修了後は君津市食生活改善協議会に所属し、地域活動を通して健康的な食生活を普及・啓発するボランティア活動を行っていただきます。

期日＝7月26日(金)、8月29日(木)、9月19日(木)、10月1日(火)、11月21日(木)、12月19日(木)、令和2年1月9日(木)、2月5日(水)、3月5日(木)

時間＝午前9時から正午

※9月19日・12月19日は午前10時から午後3時、10月1日は午後1時から4時

※日時は変更になる場合があります。

会場＝保健福祉センターふれあい館

対象＝市内在住ですべての教室に参加でき、修了後、食生活改善推進員として活動できるおおむね65歳までの方

定員＝20人(申込多数の場合は抽選)

費用＝600円程度(テキスト代)

申込期限＝6月28日(金)

申 健康づくり課☎(57)2233

きみつ少年少女合唱団員募集中！うたが大好きなみんなあつまれ！　問生涯学習文化課☎56－1380

第24回 君津市民ふれあい祭り 参加者・出店者を募集します

君津の夏の風物詩、君津市民ふれあい祭りに参加して、熱い夏を一緒に盛り上げませんか？

問 君津市民ふれあい祭り実行委員会☎(56)2115

申込方法＝電話またはファックスで、住所・氏名・電話番号・ファックス番号（いやさか君津踊りを申し込む場合は、連名・連長名・参加予定人数も）をお知らせください。

申込期限＝6月28日(金)

◆飲食・物販店

日時＝8月4日(日)午後3時30分から8時40分

定員＝28店舗（先着順）

費用＝5000円（出店料）

条件

①市内に住所を有する個人または団体・事業所であること

②テントの大きさは間口3・6m・奥行2・7mまで

③調理を伴う場合、食品営業許可証（営業所＝県内一円、許可の条件＝取扱い品目に限る）を所持していること

◆いやさか君津踊り

日時＝8月4日(日)午後6時30分から8時40分

定員＝2800人（先着順）

※1連15人以上150人以内

費用＝大人300円、子ども100円、タスキ代1組5000円（すでに購入したタスキを持っている場合は不要）

※費用は連長会議の日に集金

条件

①連長など、連の一部の方はタスキを着用すること

②4回中3回目までは規定のいやさか君津踊りの振り付けで踊れること

申 君津商工会議所☎(52)2511 FAX(52)0177

熱い君津の夏が今年もやってきます！

【主なイベント】

期　日	行　事	会　場
7/27(土)	自衛隊音楽隊サマーコンサート12th	君津市民文化ホール・大ホール
8/3(土)	工場見学　ほか	日本製鉄㈱君津製鉄所
	君津市民花火大会	亀山ダム湖畔
8/4(日)	みこし練り歩き・いやさか君津踊り　ほか	JR君津駅南口
8/2(金)～4(日)	君津市民ふれあい祭り展示会	生涯学習交流センター・1階ギャラリー

広報きみつ電子版アプリ カタログポケットの便利機能を使ってみよう！

今月の1面で紹介しているアプリ「カタログポケット」(通称：カタポケ)には、デジタルサービスならではの便利機能が搭載されています。ぜひアプリをダウンロードしてご利用ください。

問 政策推進課☎(56)1288

1）動画再生機能

アプリ上の再生ボタンをタップすると動画が再生されます。

2）画像のスライドショー機能

スペースの都合で載せきれなかった魅力的な写真を、スライドショーで閲覧することができます。

左上から、桜（久留里城）、濃溝の滝、亀山湖の紅葉、雲海

「きみぴょん」がイベントを盛り上げます！

市内のお祭りや学校の行事などで「きみぴょん音頭」を踊りませんか。きみぴょんが駆けつけて一緒にイベントを盛り上げます。イベント内容などによっては出演できない場合もありますので、詳しくはお問い合わせください。

一緒にきみぴょん音頭を踊ろう！

申込方法＝事前に電話で日程を予約し、きみぴょん着ぐるみ借受申請書とイベントの企画書を持参、または郵送してください。

※申請書は、市ホームページからダウンロードできます。

申 政策推進課☎(56)1288

自衛隊音楽隊サマーコンサート12th 観覧者募集

陸上自衛隊東部方面音楽隊による演奏会の観覧者を募集します。

日時＝7月27日(土)午後2時開演

会場＝君津市民文化ホール・大ホール

※全席自由・入場無料(要事前申込)

申込方法＝往復はがきの往診裏面に郵便番号・住所・氏名(ふりがな)・電話番号を、返信表面に返信先の郵便番号・住所・氏名を明記の上、お申し込みください。

注意事項

▼入場には入場券が必要です。

▼1人1通の応募に限ります。

▼申込多数の場合は抽選となります。当選はがき1枚で2人まで入場できます。

▼未就学児の入場はご遠慮ください。

舞台と客席が一体となって音楽を楽しめます！

申込期限＝6月28日(金)・必着

抽選結果＝7月中旬頃発送(予定)

申 〒299―1192君津市役所市民生活課「サマーコンサート」係☎(56)1483

【往復はがき記入例】

（往信表面）

往復はがき 62円 299-1192 君津市役所市民生活課「サマーコンサート」係 往信

（返信裏面）

※抽選結果を印刷しますので、何も書かないでください。

（返信表面）

往復はがき 62円 XXX-XXXX あなたのご住所 あなたのお名前 返信

（往信裏面）

①〒XXX-XXXX ○○市○○
②氏名(ふりがな)
③☎(00)0000

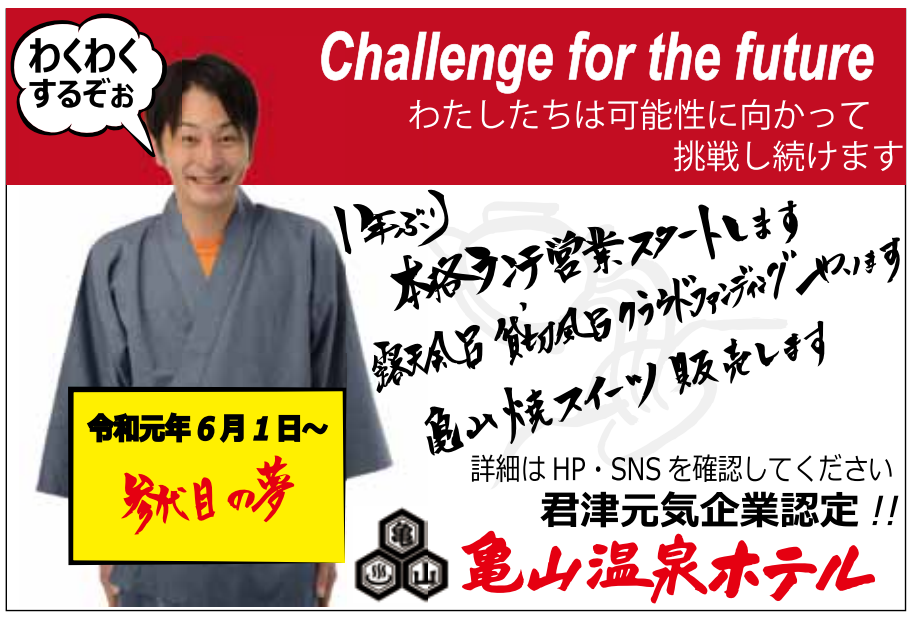

健康ガイド ～笑顔と健康のあふれるまちへ～

予防接種

健康づくり課☎(57)2233

接種方法＝君津市・木更津市・富津市・袖ケ浦市の協力医療機関で予約の上、接種を受けてください。

区　分	対象者	接種回数	備　考
2種混合(ジフテリア・破傷風)第2期	平成19年4月2日から平成20年4月1日生まれの方(小学校6年生に相当する年齢の方)	1回	対象者には個別に通知しました。
麻しん・風しん混合(MR)	①1歳のお子さん **接種期限＝2歳になるまで** ②来年度小学校に入学するお子さん **接種期限＝令和2年3月31日(火)**	1回	過去に、麻しんや風しんにかかったことがある方、自費で接種をしている方もワクチン接種の対象になります。
風しん第5期	昭和47年4月2日から昭和54年4月1日生まれの男性 ※なお、昭和37年4月2日から昭和47年4月1日生まれの男性で抗体検査および予防接種を希望する方はクーポン券を発行しますのでご連絡ください。	1回	クーポン券を使って、風しんの抗体検査および予防接種を受けることができます。
日本脳炎	第1期：3歳から7歳6カ月未満のお子さん	3回(初回2回、追加1回)	医師の判断により、生後6カ月から接種を開始する場合もあります。
	第2期：9歳から13歳未満のお子さん	1回	予診票をお持ちでない方には健康づくり課で交付します(来所する場合は母子健康手帳を持参してください)。
日本脳炎(特例措置)	平成11年4月2日から平成19年4月1日生まれの方(20歳未満) ※平成17年度から21年度の間に日本脳炎の予防接種の機会を逃した方	第1期は3回(初回2回、追加1回) 第2期は1回(9歳以上)	
	平成21年4月2日から平成21年10月1日生まれの方		9歳から13歳未満までの期間で、対象者には個別に通知します。

健康診査

健康づくり課☎(57)2233

区　分	期　日	受付時間	会　場	対 象 者
1歳6か月児健康診査	18日(火)	12:50～13:20	保健福祉センター	君津・小糸・清和地区の平成29年9月23日～平成29年10月12日生まれ
3歳児健康診査	5日(水)	12:45～13:15		君津・小糸・清和地区の平成27年11月18日～平成27年12月5日生まれ
	26日(水)			君津・小糸・清和地区の平成27年12月6日～平成27年12月22日生まれ

※対象者には個別に通知します。

健康相談・健康教室

健康づくり課☎(57)2233

区　分	期　日	受付時間	会　場	対 象 者	内容ほか
赤ちゃん育児相談	20日(木)	10:00～11:00	小糸公民館	1か月健診受診後から2歳前のお子さんと保護者	身体計測、育児・栄養・歯科相談
	13日(木)	9:30～11:00 13:30～15:00	保健福祉センター		
	14日(金)	9:30～11:00			
初めての歯みがきのポイント・離乳食の開始と進め方の集団教室 ※6月12日(水)までに要予約	13日(木)	13:45～14:00	保健福祉センター	生後4カ月から6カ月頃の離乳食開始前のお子さんがいる保護者	赤ちゃん育児相談の中での集団教室(30分程度の講話)
お口の状態にあった歯のお手入れ・幼児食への進め方の集団教室 ※6月13日(木)までに要予約	14日(金)	9:30～9:45	保健福祉センター	生後13カ月から18カ月頃の離乳食がほぼ完了しているお子さんがいる保護者	赤ちゃん育児相談の中での集団教室(30分程度の講話)
むし歯予防教室 ※6月24日(月)までに要予約	25日(火)	9:50～10:00	保健福祉センター	1歳6カ月(1歳6か月児健診を受けている方)から3歳未満のお子さんと保護者・先着15組程度	管理栄養士・歯科衛生士による、むし歯予防の話と歯みがき実習 **持ち物**＝歯ブラシ、コップ、タオル、母子健康手帳、洗濯ばさみ1個
マタニティクラス	1回 3日(月) 2回 10日(月) 3回 17日(月) 4回 24日(月)	9:45～10:00	保健福祉センター	妊娠中の方(4回で1コース)	**持ち物**＝母子健康手帳、筆記用具、テキスト
	※実施時間は10:00～12:00です。　※お子さん連れの方は事前に連絡してください。				
こどもの発達相談 ※要予約	お子さんの心や体などの発達について気になることはありませんか。子どもの発達の専門家が相談に応じます。				
思春期相談 ※要予約	12日(水)	9:30～11:30	君津健康福祉センター(君津保健所) 木更津市新田3―4―34	思春期のお子さんとその保護者	臨床心理士が相談に対応します。申込は電話で君津保健所へ☎0438(22)3744

後期高齢者歯科健康診査(歯科口腔健康診査)

歯(入れ歯を含む)や歯周病の状況を確認し、口の中の健康状態を保ちましょう。

対象＝千葉県後期高齢者医療被保険者で、今年度中に76歳になる方(昭和18年4月2日から昭和19年4月1日生まれ)

実施期間＝6月3日(月)から12月27日(金)

内容＝口腔診査、口腔衛生指導　※健診後の治療費は有料

受診方法＝対象者には、5月に受診券を発送しました。同封の実施医療機関一覧表を確認の上、受診してください。

持ち物＝被保険者証・受診票

問 国民健康保険課☎(56)1179

やさしい うんどう教室

簡単で頑張らなくても効果がある、運動が苦手な人も参加できる教室です。事前の申込は不要ですので、動きやすい服装で気軽に参加してください。なお、雨天の場合は屋内で行います。飲み物・汗をふくタオルを持参してください。

※対象者はおおむね60歳以上の君津市民の方です。

問 健康づくり課☎(57)2233

期　日	会　場	時　間
4(火)・11(火) 18(火)・25(火)	内みのわ運動公園 ※雨天時：市民体育館・視聴覚室	10:30～11:30
4(火)・18(火)	保健福祉センターふれあい広場 ※雨天時：保健福祉センター2階・コミュニティホール	14:00～15:00

日曜・休日の救急当番医

問 消防本部☎(53)0119

ちば救急医療ネット 検索

期　日	診療科目	診療時間	病医院名	所在地	電　話
2(日)	内科	9:00～17:00	そがわ医院	常代	☎(54)6300
9(日)	内科	9:00～17:00	君津クリニック	杢師	☎(55)8111
	耳鼻咽喉科	9:00～12:00	君津寛衆堂医院	南子安	☎(52)8733
16(日)	内科	9:00～17:00	小ぐれ医院	南子安	☎(55)6611
	耳鼻咽喉科	9:00～12:00	鮎澤耳鼻咽喉科	中野	☎(54)8721
23(日)	内科・小児科	9:00～17:00	水島外科内科クリニック	東坂田	☎(50)1501
30(日)	内科・小児科	9:00～17:00	君津サンクリニック	内箕輪	☎(55)3333

※当番医は変更になる場合があります。当日の朝刊も確認してください。
当番医が専門外の場合、他の医療機関の受診をお願いすることがあります。

君津郡市夜間急病診療所　問 ☎0438(25)6284
●診療科目　内科・小児科　●診療時間　午後8時から午後11時
●場　所　木更津市中央1－5－18

※悪天候時は休診となる場合があります。急病の際は各消防署にお問い合わせください。

7月1日から歯科健診を実施！対象者には6月下旬にはがきで通知します！　問 健康づくり課☎57－2233

さやかさん

NO.432 きその正勝

日本赤十字社では義援金を受け付けています

■義援金の詳細は日本赤十字社ホームページをご確認ください。

■これまでの義援金総額
（君津市受付分 令和元年5月7日現在）

▼平成28年熊本地震災害義援金：10,178,321円

▼東日本大震災義援金：38,295,156円
受付期間＝令和2年3月31日(火)まで

▼平成30年北海道胆振東部地震災害義援金：435,781円
受付期間＝9月30日(月)まで

▼平成30年7月豪雨災害義援金：546,391円
受付期間＝6月30日(日)まで

君津市で受け付けた義援金は、全額日本赤十字社へ送金させていただきます。

問 厚生課☎(56)1183

交通事故発生状況

市内の1月1日から4月30日までの交通事故発生状況は次のとおりです。

発生状況		前年比
人身事故	96件	－9
死者数	2人	＋2
負傷者数	121人	－21
物件事故	754件	－32

犯罪発生状況

市内の1月1日から4月30日までの犯罪発生状況は次のとおりです。

発生状況		備　考	
犯罪発生総数	155件	前年比	－51件
電話de詐欺	3件	被害額	291万円
空き巣等	16件	前年比	－7件
自転車盗難	19件	前年比	＋2件

※甥や孫を騙ったオレオレ詐欺の電話が多数発生していますので十分注意してください。

暮らしの情報

納期のお知らせ　●市県民税(1期)　**納期限：7月1日(月)**

夜間・休日納税窓口
◆夜間窓口 6月12日(水)午後5時15分から午後7時30分
◆休日窓口 6月16日(日)午前9時から午後5時

場所＝市役所納税課(1階3番窓口)　問納税課☎(56)1161

問 問い合わせ先　申 申し込み先　FAX ファックス　✉ メールアドレス　HP ホームページ
※料金の記載がないものは無料です。

お知らせ

富津公園歩け歩け大会

日時＝7月7日(日)午前8時30分から9時受付
※午前中で終了予定
集合場所＝富津公園ジャンボプール駐車場前広場(富津市富津2280)
※市役所北側(線路側)駐車場からバスを運行(午前8時出発、午後1時帰着予定)。利用を希望する方は事前にお申し込みください(先着40人)。
対象＝市内在住、在勤の方(未就学児は保護者同伴)
コース＝富津公園周辺(約5km予定)
※ゴール後スイカが振る舞われます。
問体育振興課☎(56)1433

介護職員初任者研修の受講費用の一部を助成します！

市内の介護サービス事業所、介護施設で働く方を支援する事業です。今年度から、市外在住の方も助成の対象となります。
助成額＝5万円を限度(研修の受講料・教材費の1/2・千円未満切り捨て)
定員＝15人程度(先着順)
※予算枠に達し次第、終了
申込期限＝令和2年3月16日(月)
申込方法＝申請書に必要事項を明記し、必要書類を添付の上、高齢者支援課に持参してください。　※申請書は、市ホームページからダウンロードできます。
注意事項＝研修修了日から1年以上経過している場合は、申請することができないなど要件があります。詳しくは、市ホームページを確認するか、お問い合わせください。
問 高齢者支援課☎(56)1736

経済センサス―基礎調査へのご協力をお願いします

総務省では、6月1日現在で経済センサス―基礎調査を実施します。この調査は、すべての民営事業所を対象として、その活動実態を明らかにすることを目的とする重要な調査です。6月から来年3月にかけて、地区ごとに調査員が調査員証を携行して調査しますので、ご協力をお願いします。第1期(6～7月)は君津地区(大和田、中野、外箕輪など)が対象となります。
問 総務課☎(56)1581

千葉県介護支援専門員実務研修受講試験

試験日時＝10月13日(日)午前10時
受験資格＝医療・保健・福祉分野の有資格者などで一定期間以上の実務経験のある方　※平成30年度から受験資格要件が変更されています。詳しくはお問い合わせください。
申込方法＝申込用紙に必要事項を明記の上、簡易書留で郵送してください。
申込書配布場所＝高齢者支援課、君津市社会福祉協議会、千葉県高齢者福祉課、君津健康福祉センター(保健所)、千葉県社会福祉協議会、千葉県福祉人材センター(JR千葉駅前)
申込期限＝6月30日(日)・当日消印有効
申 〒260―8508千葉市中央区千葉港4―3千葉県社会福祉協議会☎043(204)1610

創業を検討されている方や創業間もない方へ 創業プラン作成スクール

経験豊かな中小企業診断士が講師となり、創業計画の作成をサポートします。同時に無料個別相談会を実施します。最終日には創業経験者の先輩社長からの講演も行います。
期日＝7月6日、13日、20日、27日(すべて土曜日)
会場＝浦安市中央公民館(浦安市猫実4―18―1)
定員＝30人(先着順)
申込方法＝電話またはホームページからお申し込みください。
申 千葉県信用保証協会☎043(311)5001

講座・講習

パソコン持込による初心者向けIT講習会

内容・期日＝▼挨拶状作成・6月19日(水)、30日(日)、7月10日(水)、21日(日)▼家計簿作成・7月17日(水)　※すべて1日で終了
時間＝午前9時30分から11時45分
会場＝生涯学習交流センター
対象＝市内在住・在勤・在学の方で、ウィンドウズパソコンでワード・エクセルの入ったノートパソコンを持ち込める方
定員＝各講座8人程度(申込多数の場合は抽選)
申込期限＝6月10日(月)
申 生涯学習交流センター☎(50)3980

普通救命講習Ⅰ(AED講習を含む)

日時＝6月16日(日)午前9時から正午
会場＝消防本部・大会議室
対象・定員＝市内在住、在勤、在学の中学生以上の方・30人
内容＝成人に対する心肺蘇生法
申込期限＝6月11日(火)
問 消防署本署救急隊☎(53)1908

募集

経営改革推進懇談会委員

任期＝令和元年度第1回会議の日から3年間
業務内容＝市の経営改革実施計画や実施状況に関する意見、助言など
対象・定員＝市内在住で満20歳以上の方(平成11年6月30日までに生まれた方)・2人
申込方法＝任意の様式に住所・氏名・性別・生年月日・電話番号・職業・職歴・応募の動機を明記の上、持参・郵送・ファックスまたはメールでお申し込みください。
選考方法＝書類審査、面接
申込期限＝6月20日(木)・当日消印有効
申 〒299―1192君津市役所経営改革推進課☎(56)1204 FAX(56)1628
✉keikai@city.kimitsu.lg.jp

自動販売機設置業者

場所＝久留里市民プール
設置期間＝7月14日(日)から8月25日(日)
※市民プールの開園期間と同期間
申込期間＝6月17日(月)から28日(金)
申込方法＝申込書に必要事項を明記の上、体育振興課に持参してください。　※申請書は体育振興課で配布しているほか、市ホームページからもダウンロードできます。
問 体育振興課☎(56)1433

「コツコツ調査隊」参加者

博物館で行う調査を参加者が体験する講座です。地域史料の整理や、現地調査などを行います。
期間＝6月から3月までの毎月第3火曜日(全10回)　※部分参加可能
時間＝午前9時30分から午後4時30分
会場＝久留里城址資料館ほか
定員＝8人程度(先着順)
講師＝久留里城址資料館職員・外部講師
申 久留里城址資料館☎(27)3478

内みのわ運動公園市民プールスタッフ

勤務場所＝内みのわ運動公園市民プール
勤務期間＝7月20日(土)から8月31日(土)
業務内容＝監視、受付・放送、売店、機械操作、清掃、救護(要資格)
勤務時間＝午前8時から午後5時
※業務によって変動
待遇＝時給制、交通費支給、制服貸与
申 内みのわ運動公園☎(52)8222

自衛官候補生

対象＝18歳以上33歳未満の方
①**試験会場**＝陸上自衛隊下志津駐屯地(千葉市若葉区若松町902)
試験日＝6月15日(土)(男性)・16日(日)(女性)
申込期限＝6月6日(木)
②**試験会場**＝陸上自衛隊習志野駐屯地(船橋市薬円台3―20―1)
試験日＝6月22日(土)(男女)・23日(日)(男性)
申込期限＝6月14日(金)
③**試験会場**＝海上自衛隊下総航空基地(柏市藤ケ谷1614―1)
試験日＝7月13日(土)・14日(日)(両日男性)
申込期限＝7月5日(金)　※受験資格など詳しくは、お問い合わせください。
問 防衛省・自衛隊　千葉地方協力本部木更津地域事務所☎0438(23)5734

社会福祉法人 千葉いのちの電話 第32期電話ボランティア相談員

対象＝次のすべてに該当する方①平成31年4月現在、20歳以上の方②基礎研修講座第Ⅰ～Ⅳの各課程を原則すべて出席し、宿泊研修に参加できる方(有料)
研修期間＝令和元年9月から令和3年2月
申込期限＝7月31日(水)・当日消印有効
※事前説明・講演などがあります。詳しくはホームページを確認してください。
申 社会福祉法人千葉いのちの電話事務局☎043(222)4416

市民掲示板

かずさ水道広域連合企業団職員採用試験(令和2年1月1日採用)

職種・定員＝上級一般事務・若干名、上級機械・若干名　※資格など詳しくは、ホームページを確認してください。
試験日＝7月28日(日)
会場＝かずさ水道広域連合企業団(木更津市潮見2―8)　※予定
申込期間＝6月5日(水)から19日(水)
問 かずさ水道広域連合企業団総務企画課☎0438(25)1621

ひとり親家庭日帰りバスハイク

日時＝7月7日(日)午前9時から午後5時30分(予定)　※雨天決行
行き先＝横浜中華街、藤子・F・不二雄ミュージアムなど
対象＝市内在住のひとり親家庭の親子
定員＝40人(申込多数の場合は抽選)
費用＝中学生以上3,000円、小学生2,000円、4歳以上1,000円
申込期限＝6月21日(金)
申 君津市社会福祉協議会☎(57)2250

マザー牧場 千葉県民感謝ウィーク

千葉県在住・在勤・在学の方はマザー牧場の入場料が割引されます。チケット売り場で住所が記載されている身分証明書を提示してください。
期間＝6月16日(日)まで
時間＝▼休日：午前9時から午後5時▼平日：午前9時30分から午後4時30分
入場料＝▼大人1,300円(通常1,500円)▼小学6年生まで無料(通常800円)
問 マザー牧場☎(37)3211

弓道教室受講生募集

期間・時間＝7月7日(日)から8月17日(土)までの土日のうち10日間・10時から正午
会場・定員＝市民体育館・10人程度
対象・費用＝中学生以上・1,000円(消耗品費など)
申込期限＝6月27日(木)
申 君津市体育協会弓道部・廣瀬☎(52)5783

平成31年度 調理師試験

試験日＝10月12日(土)
会場＝TKPガーデンシティ千葉(千葉市中央区問屋町1―45カンデオホテルズ千葉内)
申込方法＝県内の健康福祉センター(保健所)や県庁などで配布している願書を君津健康福祉センター(君津保健所)に提出してください。
申込期間＝6月25日(火)から27日(木)午前10時から午後4時
合格発表＝11月29日(金)
問 君津健康福祉センター(君津保健所)☎0438(22)3744

きみつの短歌・俳句

文化協会・文芸部選

短歌

「令和」です官房長官繰り返す四月一日、日本中に　(南子安　佐藤美千代)

あれやこれ断捨離する手つと止まるひは色の長着母の形見の　(北久保　菅谷方子)

餌求め鳩と雀が入り交じり自動精米所の小さき屋根に　(南久保　首藤緑)

電話口に義姉の声がはずむ朝「癌が小さくなっていたの」　(陽光台　寺田紀子)

万葉の歌のいくつか親しむも序の漢文を知らず過ぎにき　(三直　鈴木悠紀子)

応募資格＝市内在住・在勤・在学の方
応募方法＝住所・氏名・電話番号を明記の上、郵送、ファックスまたはメールでお申し込みください。
※1人につき5作品まで
申 生涯学習文化課☎(56)1380 FAX(56)1627
✉shogaku@city.kimitsu.lg.jp

おもちゃ病院開院 2日(日)生涯学習交流センター、30日(日)子育て支援センター　問 生涯学習交流センター☎50－3980

カメラアングル

令和婚を祝福！ カラーのブーケをプレゼント

鳥居 武史さん・恵美さん
新しい時代、
明るく楽しい未来に向かって
幸せになります！

南雲 康二郎さん・亜由美さん
令和の字のように調和の取れた
笑顔あふれる家庭を築きます！

新たな元号「令和」の時代が始まった5月1日、市では、婚姻届を提出された方に、石井宏子市長から水生カラーのブーケを贈呈しました。

市役所本庁舎には、婚姻届記念撮影ブースを設置し、幸せいっぱいの写真を撮影させていただきました。

今回のプレゼント企画は、君津市小糸花卉園芸組合の皆さんの協力により実現したものです。小糸のカラーは、全国No.1の生産量を誇る名産品で、結婚式などのブーケとしても大人気です。

県内初の協定を締結
ドローンを災害時の地図づくりに活用！

調査で使うドローンを持つ
石井宏子市長

協定書を持つ理事長の
古橋大地さん(青山学院
大学教授)

4月24日、NPO法人クライシスマッパーズ・ジャパンと「災害時における無人航空機による調査・協力に関する協定」を締結しました。

今回の協定により、災害発生時に被災地域でドローンを飛ばし、空撮した状況をマップに投影することで作られた地図データを提供してもらい、迅速かつ正確な被災状況の把握を行うことができるようになりました。

PICK UP

元気いっぱいな歌とダンスで
交通安全を呼び掛け！

交通ルールを守って 安全・安心なまちに！
春の全国交通安全運動 出動式を開催！

5月10日、生涯学習交流センターで春の全国交通安全運動の出動式を開催しました。今回の出動式では、君津保育園とんぼ組の18人の子どもたちが1日警察官に委嘱され、代表の横山結衣さんが君津警察署の林署長から委嘱状を受け取りました。式の最後には、子どもたちが「手をあげて 右見て 左見て 右見て 横断歩道を渡ります！」と元気いっぱい安全宣言をして、千葉県警の交通安全啓発ソング「ゼブラストップの歌」のダンスを披露しました。

連日の報道でもあるように、全国各地で痛ましい交通事故が後を絶ちません。一人ひとりが交通ルールやマナーを守り、安全・安心な地域を目指しましょう！

きみつびと

周西小グリーンクラブと
周西小学校の校長先生

周西小学校児童の見守隊
周西小グリーンクラブの皆さん

今回は、周西小学校区で交通安全ボランティアとして活動している周西小グリーンクラブの皆さんにお話を伺いました。

結成から3年、同クラブは、登下校時の児童の交通安全・見守り活動を中心に、通学路の危険箇所などを記した安全マップ作りや散乱ごみの清掃など、地域の子どもたちの健やかな成長のために活動を続けています。クラブの代表、金見さんは、「皆さんのご理解とご協力もあり、おかげさまで活動を始めてからこれまでに大きな事故が起きたことはありません。子どもたちの交通安全の意識も年々高まっています。そんな子どもたちの元気いっぱいな挨拶や笑顔、成長した姿を見ると、活動を続けてきて良かったなぁと実感できます」と話します。

現在は、全7人の見守り隊で活動している同クラブ。4月には、周西小学校PTAから長年の活動に対して感謝状が授与されました。「活動を通じて、地域にも受け入れていただき、卒業生の子どもたちからはお礼の寄せ書きまでいただき、大変うれしく思います。子どもたちの成長を見届け、体の許す限り活動を続けていきたいです」と語るクラブの皆さん。「一緒に活動をしていただけるメンバーは、随時募集中ですので、お気軽にご連絡ください！」ときらきらと輝く笑顔で語ってくれました。君津グリーンクラブの証“緑のジャケット”が今日も元気いっぱいな子どもたちの笑顔を見守っています。

子どもたちのために
今日も地域を見守ります！

活動日＝小学生の登校日の午前7時から8時　※週に1回程度でも歓迎
場所＝周西小学校周辺の交差点
内容＝児童の交通安全見守り活動
問 周西小グリーンクラブ代表・金見☎090(4612)0615

6月の図書館からのお知らせ

問 中央図書館☎(52)4646

●ひまわり号運行予定

※運休日：悪天候の日、ステーションで行事などがある場合、運休することがあります。

巡回日	曜	時間	ステーション(駐車場)
4・18	火	10:20～10:40	坂田・五竜公園
		11:00～11:20	常代保育園
		14:30～14:50	松丘小学校
		15:30～16:00	貞元小学校
5・19	水	9:40～10:10	宮下どろんこ保育園
		10:30～10:50	中保育園
		12:50～13:20	周西小学校
		14:45～15:15	北子安小学校
		15:30～16:00	周南小学校
6・20	木	10:30～11:00	小櫃保育園
		14:00～14:30	堺田公園
		14:40～15:10	大和田小学校
		15:30～15:50	中野西公園
7・21	金	10:30～10:50	清和保育園
		14:20～14:40	坂畑小学校

巡回日	曜	時間	ステーション(駐車場)
11・25	火	10:30～10:50	かずさあけぼの保育園
		13:00～13:30	三島小学校
		13:50～14:20	サン・ラポール南房総
		15:30～16:00	八重原小学校
12・26	水	9:50～10:10	漁業資料館
		10:20～10:50	君津保育園
		14:40～15:10	小糸小学校
		15:30～16:00	中小学校
13・27	木	9:50～10:10	小糸保育園
		10:30～10:50	上湯江保育園
		14:30～14:50	久留里小学校
		15:05～15:25	小櫃小学校
14・28	金	10:00～10:30	人見保育園
		13:10～13:40	特別支援学校
		14:40～15:10	秋元小学校

●催しの開催日時

※申込不要

会場	内容	期日	時間
中央図書館	わらべうたの時間	6・13・20・27日(毎週木曜日)	10:30～
	おひざにだっこの絵本の時間		11:00～
	おはなし会	1・8・15・22・29日(毎週土曜日)	14:30 3歳から

映画鑑賞会

ANNIE／アニー
(監督：ウィル・グラック　出演：ジェイミー・フォックス 他　2014年／アメリカ／カラー／118分)
日時＝19日(毎月第3水曜日)午後2時
会場＝中央図書館2階・視聴覚室

6月の相談窓口

※法律相談は、継続して受けることができません。(年に1回程度)

●市民相談

問 市民生活課☎(56)1395

相談内容	期日	時間	会場
特設人権相談(人権擁護委員の日)	3(月)	10:00～15:00	生涯学習交流センター
人権相談	6(木)・11(火)・18(火)	13:00～16:00	市民相談室
人権・行政相談	20(木)		上総地域交流センター
	24(月)		市民相談室
	28(金)		清和公民館
法律相談(要予約)	13(木)・27(木)		市民相談室 ※交通事故相談の予約は、相談日の2開庁日前までです。
交通事故相談(要予約)	3(月)・17(月)・7/1(月)、16(火)	10:00～15:00	
結婚相談	4(火)・7(金)・11(火)・14(金)18(火)・25(火)・28(金)		
休日結婚相談	22(土)	10:00～12:00	生涯学習交流センター
消費生活相談	毎週月・水・木・金	9:00～15:00	消費生活センター☎(56)1529

●社会福祉協議会の各種相談

相談内容	期日	時間	会場
法律相談(要予約)	4(火)・21(金)7/2(火)・17(水)	13:00～16:00	ふれあい相談室 ☎(55)0444 ※法律相談(7月分)は17日(月)から予約受付
こころの相談(要予約)	12(水)・18(火)・25(火)7/10(水)・18(木)・24(水)	10:00～15:00	
一般電話相談	月～金	9:00～16:00	
心配ごと相談	13(木)・27(木)	13:00～16:00	
	20(木)		上総地域交流センター
	28(金)		清和公民館
ボランティア相談	月～金	9:00～17:00	ボランティアセンター☎(55)0294

消防団員募集中！一人でも多くの消防団員の力が必要です。　問 消防総務課☎53－1902