

## 参考資料①

# 人口密度推計マップ

(2015年～2040年)

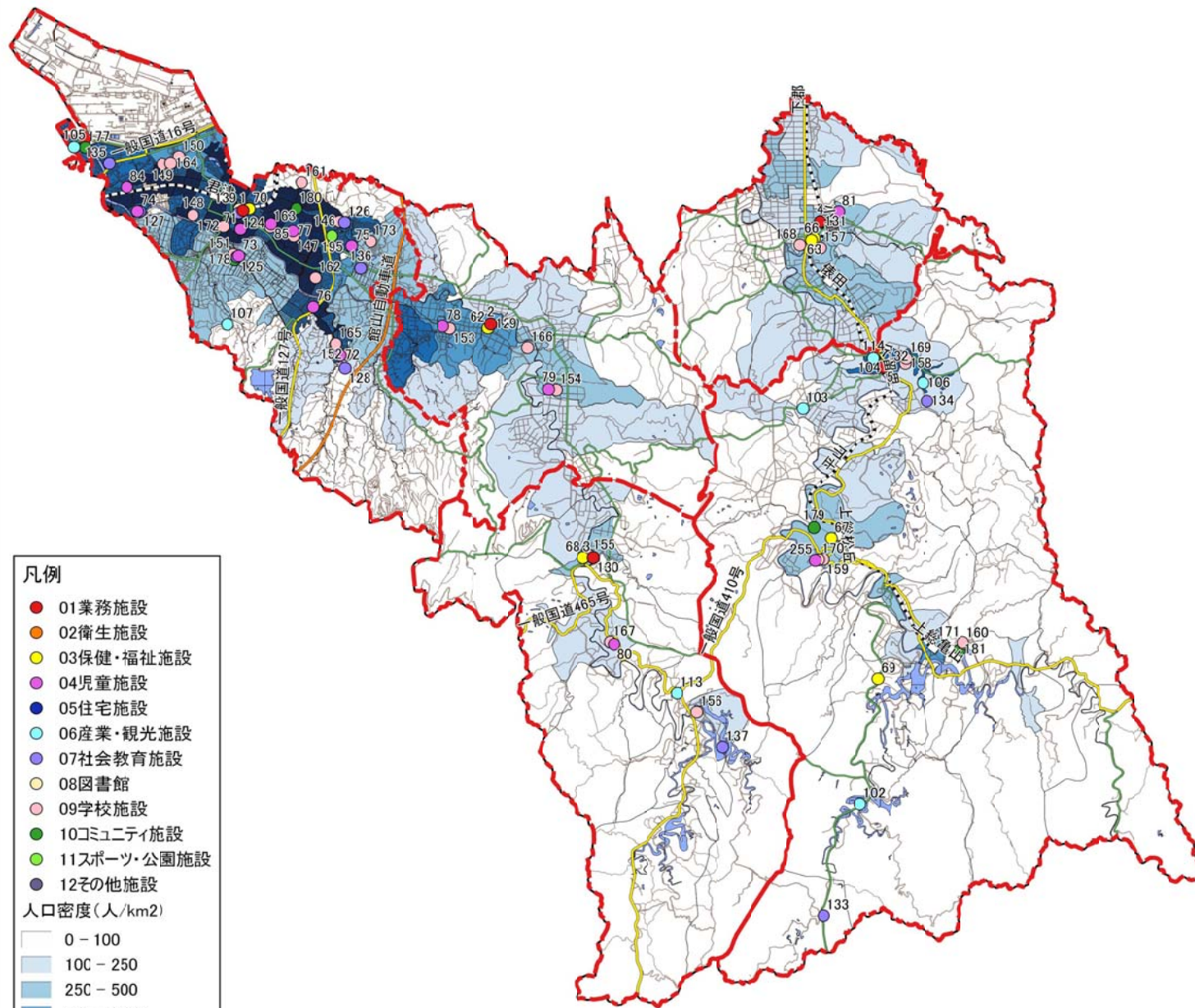

**凡例**

- 01業務施設
- 02衛生施設
- 03保健・福祉施設
- 04児童施設
- 05住宅施設
- 06産業・観光施設
- 07社会教育施設
- 08図書館
- 09学校施設
- 10コミュニティ施設
- 11スポーツ・公園施設
- 12その他施設

人口密度(人/km2)

- 0 - 100
- 100 - 250
- 250 - 500
- 500 - 1000
- 1000 - 5000
- 5000 - 11000

0 0.5 1 1.5 2 km

対象施設 (2035年)

- |                             |                   |
|-----------------------------|-------------------|
| 1 庁舎                        | 146 八重原小学校        |
| 2 小系行政センター                  | 147 南子安小学校        |
| 3 清和行政センター                  | 148 周西小学校         |
| 4 小櫃行政センター                  | 149 大和田小学校        |
| 5 上総行政センター・東部土木事務所          | 150 坂田小学校         |
| 62 生きがい支援センター               | 151 貞元小学校         |
| 63 老人憩いの家すえよし               | 152 周南小学校         |
| 66 国保小櫃診療所                  | 153 中小学校          |
| 67 国保松丘診療所                  | 154 小糸小学校         |
| 68 国保清和診療所                  | 155 秋元小学校         |
| 69 国保笹診療所                   | 156 三島小学校         |
| 70 保健福祉センターふれあい館            | 157 小櫃小学校         |
| 71 久保保育園                    | 158 久留里小学校        |
| 72 宮下保育園                    | 159 松丘小学校         |
| 73 上湯江保育園                   | 160 坂畑小学校         |
| 74 人見保育園                    | 161 北子安小学校        |
| 75 内箕輪保育園                   | 162 外箕輪小学校        |
| 76 常代保育園                    | 163 君津中学校         |
| 77 南子安保育園                   | 164 周西中学校         |
| 78 中保育園                     | 165 周南中学校         |
| 79 小糸保育園                    | 166 小糸中学校         |
| 80 清和保育園                    | 167 清和中学校         |
| 81 小櫃保育園                    | 168 小櫃中学校         |
| 84 周西幼稚園                    | 169 久留里中学校        |
| 85 子育て支援センター                | 170 松丘中学校         |
| 102 きみつふるさと物産館              | 171 亀山中学校         |
| 103 花木センター                  | 172 周西南中学校        |
| 104 久留里観光交流センター久留里<br>観光案内所 | 173 八重原中学校        |
| 105 君津勤労者総合福祉センター           | 177 神門コミュニティセンター  |
| 106 木のふるさと文化センター            | 178 貞元コミュニティセンター  |
| 107 里山管理センター三舟の里案内所         | 179 松丘コミュニティセンター  |
| 113 自然休養村管理センター             | 180 南子安コミュニティセンター |
| 114 農村環境改善センター              | 181 亀山コミュニティセンター  |
| 124 生涯学習交流センター(君津中央公民館)     | 195 内みのわ運動公園      |
| 125 君津中央公民館貞元分館             | 255 かずさあけぼの保育園    |
| 126 八重原公民館                  |                   |
| 127 周西公民館                   |                   |
| 128 周南公民館                   |                   |
| 129 小糸公民館                   |                   |
| 130 清和公民館                   |                   |
| 131 小櫃公民館                   |                   |
| 132 上総地域交流センター(上総公民館)       |                   |
| 133 上総公民館亀山分館香木原支館          |                   |
| 134 久留里城址資料館                |                   |
| 135 漁業資料館                   |                   |
| 136 市民文化ホール                 |                   |
| 137 きみつ自然体験センター清和ふれあい館      |                   |
| 139 中央図書館(地域情報センター含む)       |                   |



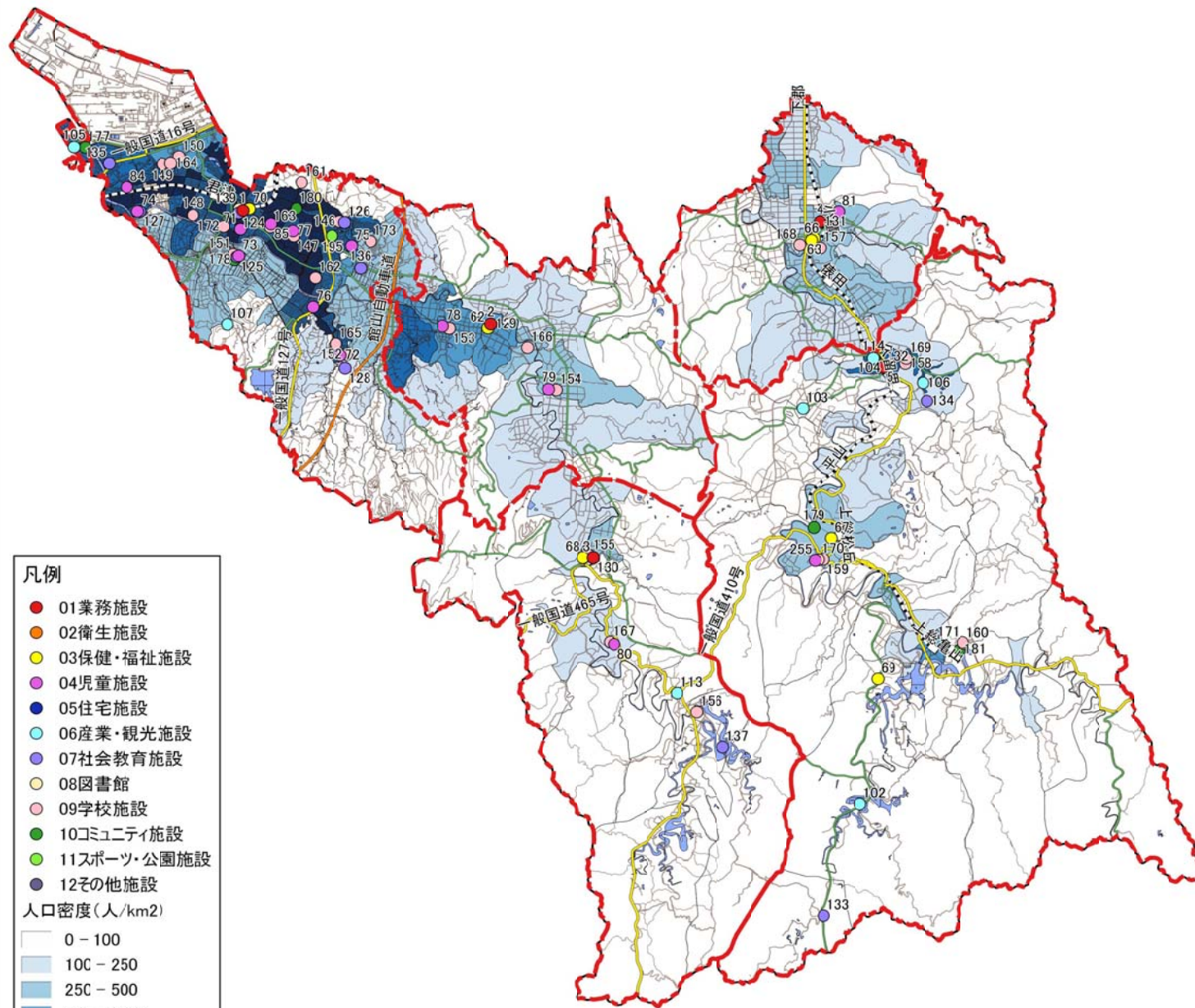

**凡例**

- 01業務施設
- 02衛生施設
- 03保健・福祉施設
- 04児童施設
- 05住宅施設
- 06産業・観光施設
- 07社会教育施設
- 08図書館
- 09学校施設
- 10コミュニティ施設
- 11スポーツ・公園施設
- 12その他施設

人口密度(人/km2)

- 0 - 100
- 100 - 250
- 250 - 500
- 500 - 1000
- 1000 - 5000
- 5000 - 11000

0 0.5 1 1.5 2 km

対象施設 (2035年)

- |                             |                   |
|-----------------------------|-------------------|
| 1 庁舎                        | 146 八重原小学校        |
| 2 小系行政センター                  | 147 南子安小学校        |
| 3 清和行政センター                  | 148 周西小学校         |
| 4 小櫃行政センター                  | 149 大和田小学校        |
| 5 上総行政センター・東部土木事務所          | 150 坂田小学校         |
| 62 生きがい支援センター               | 151 貞元小学校         |
| 63 老人憩いの家すえよし               | 152 周南小学校         |
| 66 国保小櫃診療所                  | 153 中小学校          |
| 67 国保松丘診療所                  | 154 小糸小学校         |
| 68 国保清和診療所                  | 155 秋元小学校         |
| 69 国保笹診療所                   | 156 三島小学校         |
| 70 保健福祉センターふれあい館            | 157 小櫃小学校         |
| 71 久保保育園                    | 158 久留里小学校        |
| 72 宮下保育園                    | 159 松丘小学校         |
| 73 上湯江保育園                   | 160 坂畑小学校         |
| 74 人見保育園                    | 161 北子安小学校        |
| 75 内箕輪保育園                   | 162 外箕輪小学校        |
| 76 常代保育園                    | 163 君津中学校         |
| 77 南子安保育園                   | 164 周西中学校         |
| 78 中保育園                     | 165 周南中学校         |
| 79 小糸保育園                    | 166 小糸中学校         |
| 80 清和保育園                    | 167 清和中学校         |
| 81 小櫃保育園                    | 168 小櫃中学校         |
| 84 周西幼稚園                    | 169 久留里中学校        |
| 85 子育て支援センター                | 170 松丘中学校         |
| 102 きみつふるさと物産館              | 171 亀山中学校         |
| 103 花木センター                  | 172 周西南中学校        |
| 104 久留里観光交流センター久留里<br>観光案内所 | 173 八重原中学校        |
| 105 君津勤労者総合福祉センター           | 177 神門コミュニティセンター  |
| 106 木のふるさと文化センター            | 178 貞元コミュニティセンター  |
| 107 里山管理センター三舟の里案内所         | 179 松丘コミュニティセンター  |
| 113 自然休養村管理センター             | 180 南子安コミュニティセンター |
| 114 農村環境改善センター              | 181 亀山コミュニティセンター  |
| 124 生涯学習交流センター(君津中央公民館)     | 195 内みのわ運動公園      |
| 125 君津中央公民館貞元分館             | 255 かずさあけぼの保育園    |
| 126 八重原公民館                  |                   |
| 127 周西公民館                   |                   |
| 128 周南公民館                   |                   |
| 129 小糸公民館                   |                   |
| 130 清和公民館                   |                   |
| 131 小櫃公民館                   |                   |
| 132 上総地域交流センター(上総公民館)       |                   |
| 133 上総公民館亀山分館香木原支館          |                   |
| 134 久留里城址資料館                |                   |
| 135 漁業資料館                   |                   |
| 136 市民文化ホール                 |                   |
| 137 きみつ自然体験センター清和ふれあい館      |                   |
| 139 中央図書館(地域情報センター含む)       |                   |



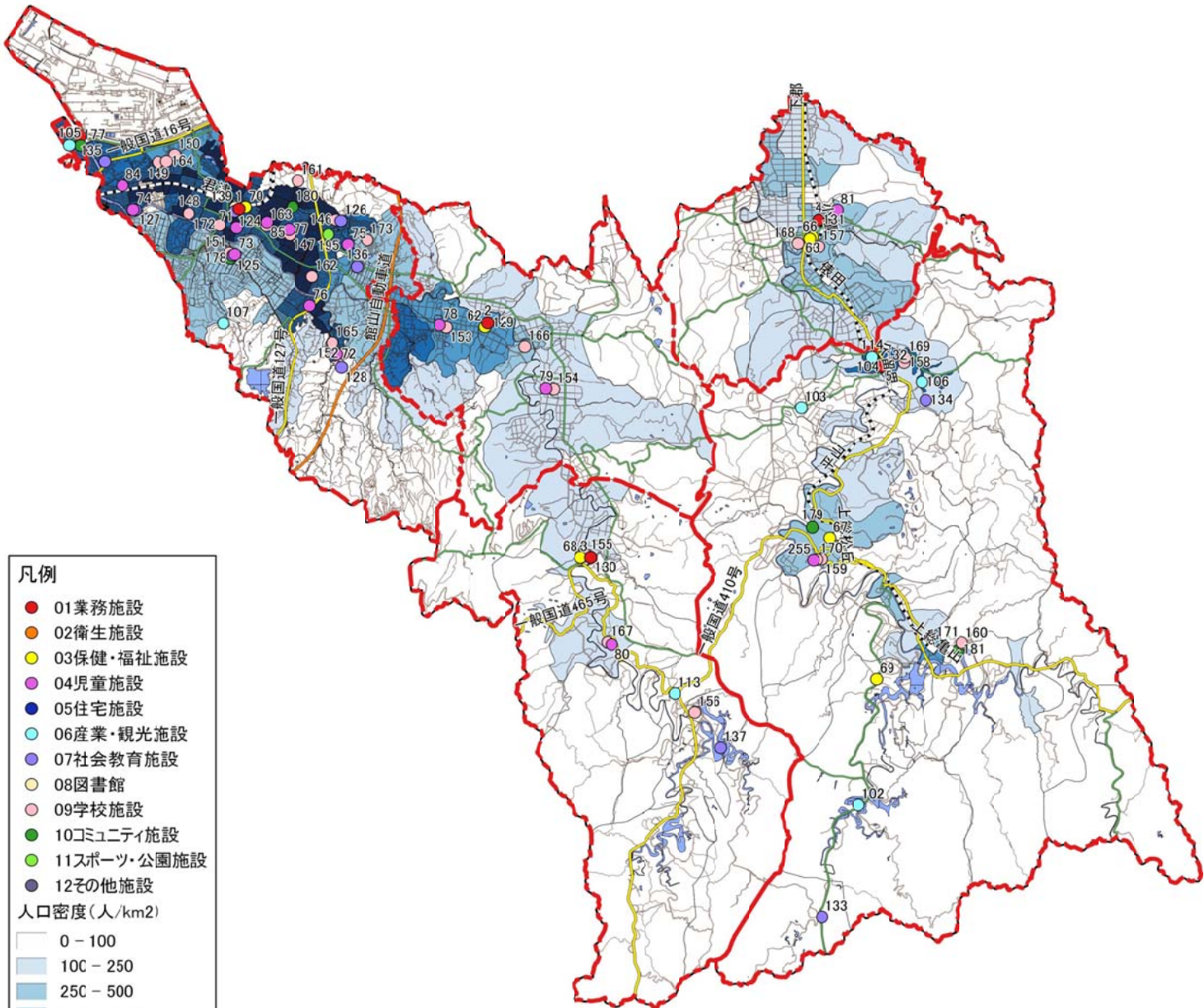

**凡例**

- 01業務施設
- 02衛生施設
- 03保健・福祉施設
- 04児童施設
- 05住宅施設
- 06産業・観光施設
- 07社会教育施設
- 08図書館
- 09学校施設
- 10コミュニティ施設
- 11スポーツ・公園施設
- 12その他施設

人口密度(人/km2)

- 0 - 100
- 100 - 250
- 250 - 500
- 500 - 1000
- 1000 - 5000
- 5000 - 11000

0 0.5 1 1.5 2 km

対象施設 (2035年)

- |                             |                   |
|-----------------------------|-------------------|
| 1 庁舎                        | 146 八重原小学校        |
| 2 小系行政センター                  | 147 南子安小学校        |
| 3 清和行政センター                  | 148 周西小学校         |
| 4 小櫃行政センター                  | 149 大和田小学校        |
| 5 上総行政センター・東部土木事務所          | 150 坂田小学校         |
| 62 生きがい支援センター               | 151 貞元小学校         |
| 63 老人憩いの家すえよし               | 152 周南小学校         |
| 66 国保小櫃診療所                  | 153 中小学校          |
| 67 国保松丘診療所                  | 154 小糸小学校         |
| 68 国保清和診療所                  | 155 秋元小学校         |
| 69 国保笹診療所                   | 156 三島小学校         |
| 70 保健福祉センターふれあい館            | 157 小櫃小学校         |
| 71 久保保育園                    | 158 久留里小学校        |
| 72 宮下保育園                    | 159 松丘小学校         |
| 73 上湯江保育園                   | 160 坂畑小学校         |
| 74 人見保育園                    | 161 北子安小学校        |
| 75 内箕輪保育園                   | 162 外箕輪小学校        |
| 76 常代保育園                    | 163 君津中学校         |
| 77 南子安保育園                   | 164 周西中学校         |
| 78 中保育園                     | 165 周南中学校         |
| 79 小糸保育園                    | 166 小糸中学校         |
| 80 清和保育園                    | 167 清和中学校         |
| 81 小櫃保育園                    | 168 小櫃中学校         |
| 84 周西幼稚園                    | 169 久留里中学校        |
| 85 子育て支援センター                | 170 松丘中学校         |
| 102 きみつふるさと物産館              | 171 亀山中学校         |
| 103 花木センター                  | 172 周西南中学校        |
| 104 久留里観光交流センター久留里<br>観光案内所 | 173 八重原中学校        |
| 105 君津勤労者総合福祉センター           | 177 神門コミュニティセンター  |
| 106 木のふるさと文化センター            | 178 貞元コミュニティセンター  |
| 107 里山管理センター三舟の里案内所         | 179 松丘コミュニティセンター  |
| 113 自然休養村管理センター             | 180 南子安コミュニティセンター |
| 114 農村環境改善センター              | 181 亀山コミュニティセンター  |
| 124 生涯学習交流センター(君津中央公民館)     | 195 内みのわ運動公園      |
| 125 君津中央公民館貞元分館             | 255 かずさあけぼの保育園    |
| 126 八重原公民館                  |                   |
| 127 周西公民館                   |                   |
| 128 周南公民館                   |                   |
| 129 小糸公民館                   |                   |
| 130 清和公民館                   |                   |
| 131 小櫃公民館                   |                   |
| 132 上総地域交流センター(上総公民館)       |                   |
| 133 上総公民館亀山分館香木原支館          |                   |
| 134 久留里城址資料館                |                   |
| 135 漁業資料館                   |                   |
| 136 市民文化ホール                 |                   |
| 137 きみつ自然体験センター清和ふれあい館      |                   |
| 139 中央図書館(地域情報センター含む)       |                   |



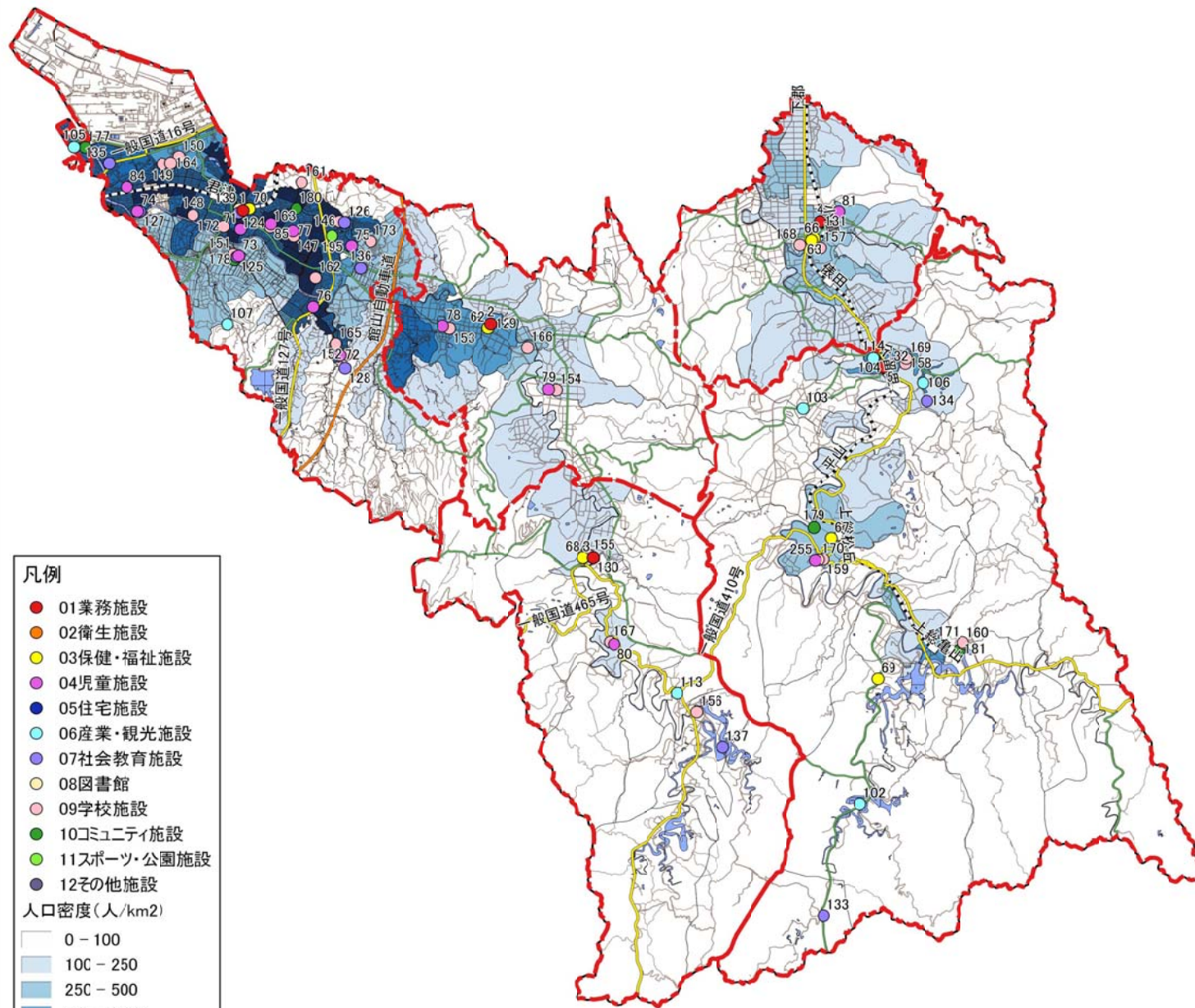

**凡例**

- 01業務施設
- 02衛生施設
- 03保健・福祉施設
- 04児童施設
- 05住宅施設
- 06産業・観光施設
- 07社会教育施設
- 08図書館
- 09学校施設
- 10コミュニティ施設
- 11スポーツ・公園施設
- 12その他施設

人口密度(人/km2)

- 0 - 100
- 100 - 250
- 250 - 500
- 500 - 1000
- 1000 - 5000
- 5000 - 11000

0 0.5 1 1.5 2 km

対象施設 (2035年)

- |                             |                   |
|-----------------------------|-------------------|
| 1 庁舎                        | 146 八重原小学校        |
| 2 小系行政センター                  | 147 南子安小学校        |
| 3 清和行政センター                  | 148 周西小学校         |
| 4 小櫃行政センター                  | 149 大和田小学校        |
| 5 上総行政センター・東部土木事務所          | 150 坂田小学校         |
| 62 生きがい支援センター               | 151 貞元小学校         |
| 63 老人憩いの家すえよし               | 152 周南小学校         |
| 66 国保小櫃診療所                  | 153 中小学校          |
| 67 国保松丘診療所                  | 154 小糸小学校         |
| 68 国保清和診療所                  | 155 秋元小学校         |
| 69 国保笹診療所                   | 156 三島小学校         |
| 70 保健福祉センターふれあい館            | 157 小櫃小学校         |
| 71 久保保育園                    | 158 久留里小学校        |
| 72 宮下保育園                    | 159 松丘小学校         |
| 73 上湯江保育園                   | 160 坂畑小学校         |
| 74 人見保育園                    | 161 北子安小学校        |
| 75 内箕輪保育園                   | 162 外箕輪小学校        |
| 76 常代保育園                    | 163 君津中学校         |
| 77 南子安保育園                   | 164 周西中学校         |
| 78 中保育園                     | 165 周南中学校         |
| 79 小糸保育園                    | 166 小糸中学校         |
| 80 清和保育園                    | 167 清和中学校         |
| 81 小櫃保育園                    | 168 小櫃中学校         |
| 84 周西幼稚園                    | 169 久留里中学校        |
| 85 子育て支援センター                | 170 松丘中学校         |
| 102 きみつふるさと物産館              | 171 亀山中学校         |
| 103 花木センター                  | 172 周西南中学校        |
| 104 久留里観光交流センター久留里<br>観光案内所 | 173 八重原中学校        |
| 105 君津勤労者総合福祉センター           | 177 神門コミュニティセンター  |
| 106 木のふるさと文化センター            | 178 貞元コミュニティセンター  |
| 107 里山管理センター三寺の里案内所         | 179 松丘コミュニティセンター  |
| 113 自然休養村管理センター             | 180 南子安コミュニティセンター |
| 114 農村環境改善センター              | 181 亀山コミュニティセンター  |
| 124 生涯学習交流センター(君津中央公民館)     | 195 内みのわ運動公園      |
| 125 君津中央公民館貞元分館             | 255 かずさあけぼの保育園    |
| 126 八重原公民館                  |                   |
| 127 周西公民館                   |                   |
| 128 周南公民館                   |                   |
| 129 小糸公民館                   |                   |
| 130 清和公民館                   |                   |
| 131 小櫃公民館                   |                   |
| 132 上総地域交流センター(上総公民館)       |                   |
| 133 上総公民館亀山分館香木原支館          |                   |
| 134 久留里城址資料館                |                   |
| 135 漁業資料館                   |                   |
| 136 市民文化ホール                 |                   |
| 137 きみつ自然体験センター清和ふれあい館      |                   |
| 139 中央図書館(地域情報センター含む)       |                   |



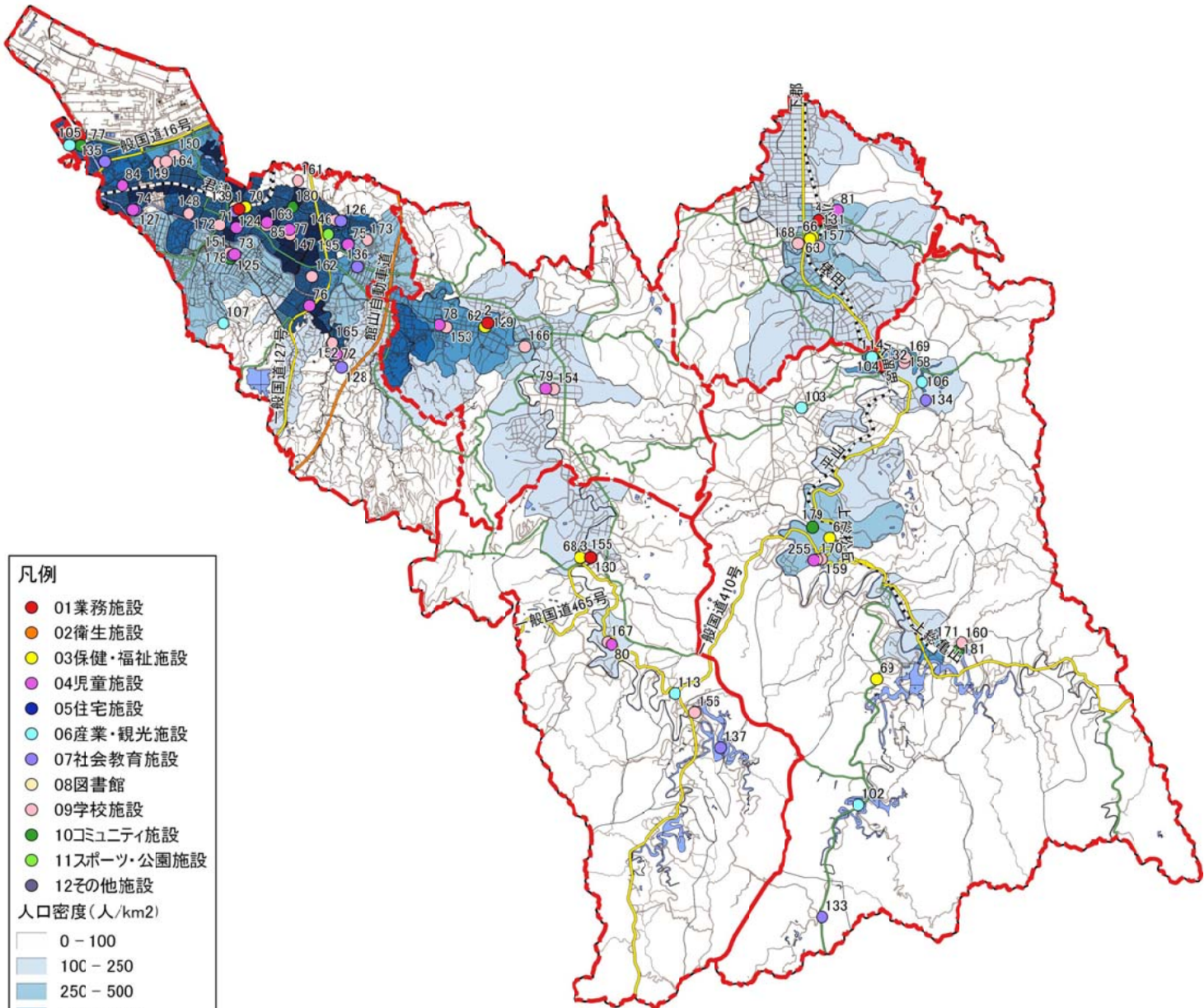

**凡例**

- 01業務施設
- 02衛生施設
- 03保健・福祉施設
- 04児童施設
- 05住宅施設
- 06産業・観光施設
- 07社会教育施設
- 08図書館
- 09学校施設
- 10コミュニティ施設
- 11スポーツ・公園施設
- 12その他施設

人口密度(人/km2)

- 0 - 100
- 100 - 250
- 250 - 500
- 500 - 1000
- 1000 - 5000
- 5000 - 11000

0 0.5 1 1.5 2 km

対象施設 (2035年)

- |                             |                   |
|-----------------------------|-------------------|
| 1 庁舎                        | 146 八重原小学校        |
| 2 小系行政センター                  | 147 南子安小学校        |
| 3 清和行政センター                  | 148 周西小学校         |
| 4 小櫃行政センター                  | 149 大和田小学校        |
| 5 上総行政センター・東部土木事務所          | 150 坂田小学校         |
| 62 生きがい支援センター               | 151 貞元小学校         |
| 63 老人憩いの家すえよし               | 152 周南小学校         |
| 66 国保小櫃診療所                  | 153 中小学校          |
| 67 国保松丘診療所                  | 154 小糸小学校         |
| 68 国保清和診療所                  | 155 秋元小学校         |
| 69 国保笹診療所                   | 156 三島小学校         |
| 70 保健福祉センターふれあい館            | 157 小櫃小学校         |
| 71 久保保育園                    | 158 久留里小学校        |
| 72 宮下保育園                    | 159 松丘小学校         |
| 73 上湯江保育園                   | 160 坂畑小学校         |
| 74 人見保育園                    | 161 北子安小学校        |
| 75 内箕輪保育園                   | 162 外箕輪小学校        |
| 76 常代保育園                    | 163 君津中学校         |
| 77 南子安保育園                   | 164 周西中学校         |
| 78 中保育園                     | 165 周南中学校         |
| 79 小糸保育園                    | 166 小糸中学校         |
| 80 清和保育園                    | 167 清和中学校         |
| 81 小櫃保育園                    | 168 小櫃中学校         |
| 84 周西幼稚園                    | 169 久留里中学校        |
| 85 子育て支援センター                | 170 松丘中学校         |
| 102 きみつふるさと物産館              | 171 亀山中学校         |
| 103 花木センター                  | 172 周西南中学校        |
| 104 久留里観光交流センター久留里<br>観光案内所 | 173 八重原中学校        |
| 105 君津勤労者総合福祉センター           | 177 神門コミュニティセンター  |
| 106 木のふるさと文化センター            | 178 貞元コミュニティセンター  |
| 107 里山管理センター三舟の里案内所         | 179 松丘コミュニティセンター  |
| 113 自然休養村管理センター             | 180 南子安コミュニティセンター |
| 114 農村環境改善センター              | 181 亀山コミュニティセンター  |
| 124 生涯学習交流センター(君津中央公民館)     | 195 内みのわ運動公園      |
| 125 君津中央公民館貞元分館             | 255 かずさあけぼの保育園    |
| 126 八重原公民館                  |                   |
| 127 周西公民館                   |                   |
| 128 周南公民館                   |                   |
| 129 小糸公民館                   |                   |
| 130 清和公民館                   |                   |
| 131 小櫃公民館                   |                   |
| 132 上総地域交流センター(上総公民館)       |                   |
| 133 上総公民館亀山分館香木原支館          |                   |
| 134 久留里城址資料館                |                   |
| 135 漁業資料館                   |                   |
| 136 市民文化ホール                 |                   |
| 137 きみつ自然体験センター清和ふれあい館      |                   |
| 139 中央図書館(地域情報センター含む)       |                   |



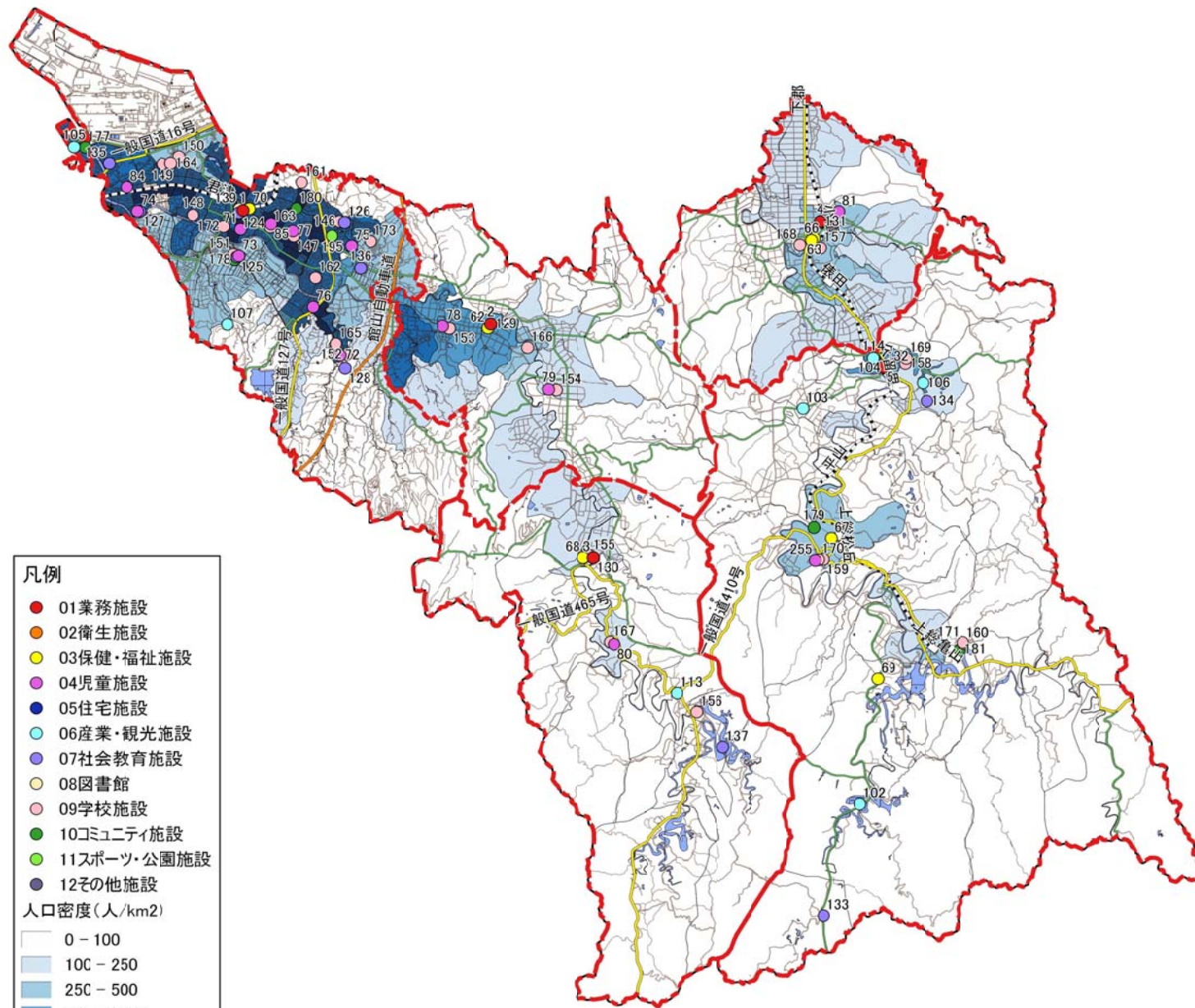

**凡例**

- 01業務施設
- 02衛生施設
- 03保健・福祉施設
- 04児童施設
- 05住宅施設
- 06産業・観光施設
- 07社会教育施設
- 08図書館
- 09学校施設
- 10コミュニティ施設
- 11スポーツ・公園施設
- 12その他施設

人口密度(人/km2)

- 0 - 100
- 100 - 250
- 250 - 500
- 500 - 1000
- 1000 - 5000
- 5000 - 11000

0 0.5 1 1.5 2 km

対象施設 (2035年)

- |                             |                   |
|-----------------------------|-------------------|
| 1 庁舎                        | 146 八重原小学校        |
| 2 小系行政センター                  | 147 南子安小学校        |
| 3 清和行政センター                  | 148 周西小学校         |
| 4 小櫃行政センター                  | 149 大和田小学校        |
| 5 上総行政センター・東部土木事務所          | 150 坂田小学校         |
| 62 生きがい支援センター               | 151 貞元小学校         |
| 63 老人憩いの家すえよし               | 152 周南小学校         |
| 66 国保小櫃診療所                  | 153 中小学校          |
| 67 国保松丘診療所                  | 154 小糸小学校         |
| 68 国保清和診療所                  | 155 秋元小学校         |
| 69 国保笹診療所                   | 156 三島小学校         |
| 70 保健福祉センターふれあい館            | 157 小櫃小学校         |
| 71 久保保育園                    | 158 久留里小学校        |
| 72 宮下保育園                    | 159 松丘小学校         |
| 73 上湯江保育園                   | 160 坂畑小学校         |
| 74 人見保育園                    | 161 北子安小学校        |
| 75 内箕輪保育園                   | 162 外箕輪小学校        |
| 76 常代保育園                    | 163 君津中学校         |
| 77 南子安保育園                   | 164 周西中学校         |
| 78 中保育園                     | 165 周南中学校         |
| 79 小糸保育園                    | 166 小糸中学校         |
| 80 清和保育園                    | 167 清和中学校         |
| 81 小櫃保育園                    | 168 小櫃中学校         |
| 84 周西幼稚園                    | 169 久留里中学校        |
| 85 子育て支援センター                | 170 松丘中学校         |
| 102 きみつふるさと物産館              | 171 亀山中学校         |
| 103 花木センター                  | 172 周西南中学校        |
| 104 久留里観光交流センター久留里<br>観光案内所 | 173 八重原中学校        |
| 105 君津勤労者総合福祉センター           | 177 神門コミュニティセンター  |
| 106 木のふるさと文化センター            | 178 貞元コミュニティセンター  |
| 107 里山管理センター三寺の里案内所         | 179 松丘コミュニティセンター  |
| 113 自然休養村管理センター             | 180 南子安コミュニティセンター |
| 114 農村環境改善センター              | 181 亀山コミュニティセンター  |
| 124 生涯学習交流センター(君津中央公民館)     | 195 内みのわ運動公園      |
| 125 君津中央公民館貞元分館             | 255 かずさあげぼの保育園    |
| 126 八重原公民館                  |                   |
| 127 周西公民館                   |                   |
| 128 周南公民館                   |                   |
| 129 小糸公民館                   |                   |
| 130 清和公民館                   |                   |
| 131 小櫃公民館                   |                   |
| 132 上総地域交流センター(上総公民館)       |                   |
| 133 上総公民館亀山分館香木原支館          |                   |
| 134 久留里城址資料館                |                   |
| 135 漁業資料館                   |                   |
| 136 市民文化ホール                 |                   |
| 137 きみつ自然体験センター清和ふれあい館      |                   |
| 139 中央図書館(地域情報センター含む)       |                   |



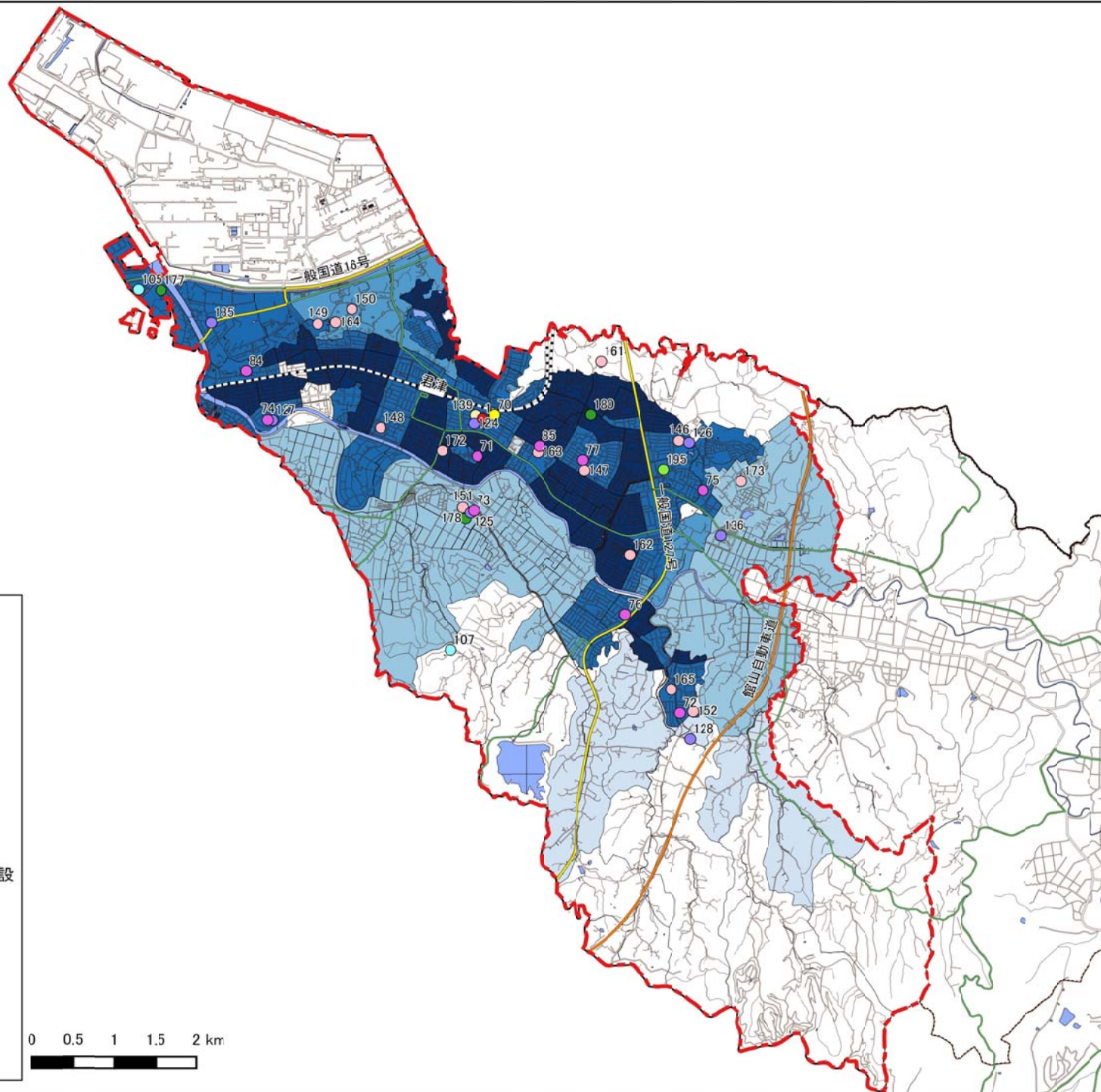

**凡例**

- 01業務施設
- 02衛生施設
- 03保健・福祉施設
- 04児童施設
- 05住宅施設
- 06産業・観光施設
- 07社会教育施設
- 08図書館
- 09学校施設
- 10コミュニティ施設
- 11スポーツ・公園施設
- 12その他施設

人口密度(人/km2)

- 0 - 100
- 100 - 250
- 250 - 500
- 500 - 1000
- 1000 - 5000
- 5000 - 11000



## 君津地区

### 対象施設

- 1 庁舎
- 70 保健福祉センターふれあい館
- 71 久保保育園
- 72 宮下保育園
- 73 上湯江保育園
- 74 人見保育園
- 75 内箕輪保育園
- 76 常代保育園
- 77 南子安保育園
- 84 周西幼稚園
- 85 子育て支援センター
- 105 君津勤労者総合福祉センター
- 107 里山管理センター三舟の里案内所
- 124 生涯学習交流センター(君津中央公民館)
- 125 君津中央公民館貞元分館
- 126 八重原公民館
- 127 周西公民館
- 128 周南公民館
- 135 漁業資料館
- 136 市民文化ホール
- 139 中央図書館(地域情報センター含む)
- 146 八重原小学校
- 147 南子安小学校
- 148 周西小学校
- 149 大和田小学校
- 150 坂田小学校
- 151 貞元小学校
- 152 周南小学校
- 161 北子安小学校
- 162 外箕輪小学校
- 163 君津中学校
- 164 周西中学校
- 165 周南中学校
- 172 周西南中学校
- 173 八重原中学校
- 177 神門コミュニティセンター
- 178 貞元コミュニティセンター
- 180 南子安コミュニティセンター
- 195 内みのの運動公園

社人研推計人口密度  
(2015)



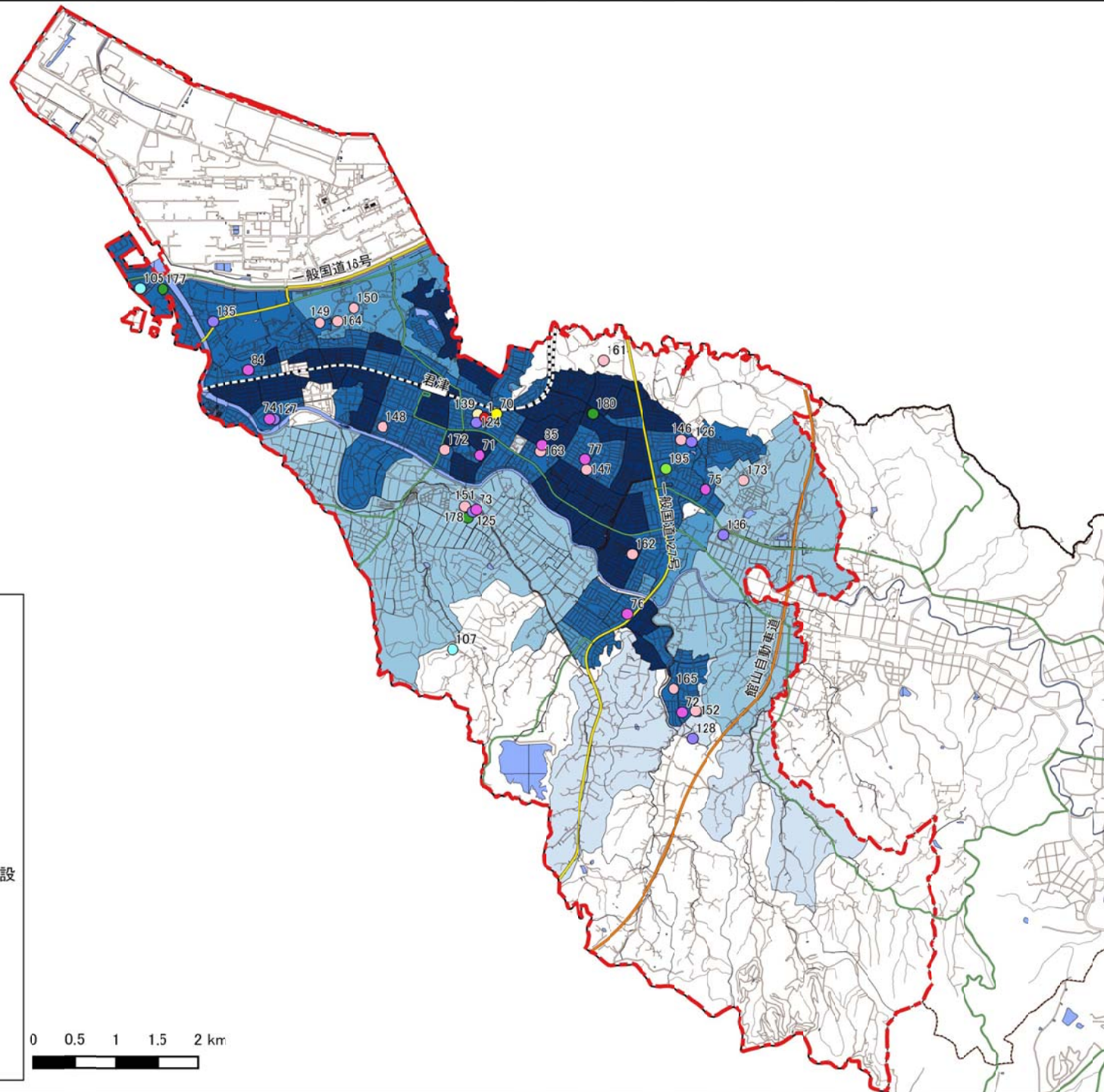

**凡例**

- 01業務施設
- 02衛生施設
- 03保健・福祉施設
- 04児童施設
- 05住宅施設
- 06産業・観光施設
- 07社会教育施設
- 08図書館
- 09学校施設
- 10コミュニティ施設
- 11スポーツ・公園施設
- 12その他施設

人口密度(人/km2)

- 0 - 100
- 100 - 250
- 250 - 500
- 500 - 1000
- 1000 - 5000
- 5000 - 11000



## 君津地区

### 対象施設

- 1 庁舎
- 70 保健福祉センターふれあい館
- 71 久保保育園
- 72 宮下保育園
- 73 上湯江保育園
- 74 人見保育園
- 75 内箕輪保育園
- 76 常代保育園
- 77 南子安保育園
- 84 周西幼稚園
- 85 子育て支援センター
- 105 君津勤労者総合福祉センター
- 107 里山管理センター三舟の里案内所
- 124 生涯学習交流センター(君津中央公民館)
- 125 君津中央公民館貞元分館
- 126 八重原公民館
- 127 周西公民館
- 128 周南公民館
- 135 漁業資料館
- 136 市民文化ホール
- 139 中央図書館(地域情報センター含む)
- 146 八重原小学校
- 147 南子安小学校
- 148 周西小学校
- 149 大和田小学校
- 150 坂田小学校
- 151 貞元小学校
- 152 周南小学校
- 161 北子安小学校
- 162 外箕輪小学校
- 163 君津中学校
- 164 周西中学校
- 165 周南中学校
- 172 周西南中学校
- 173 八重原中学校
- 177 神門コミュニティセンター
- 178 貞元コミュニティセンター
- 180 南子安コミュニティセンター
- 195 内みのの運動公園

社人研推計人口密度  
(2020)



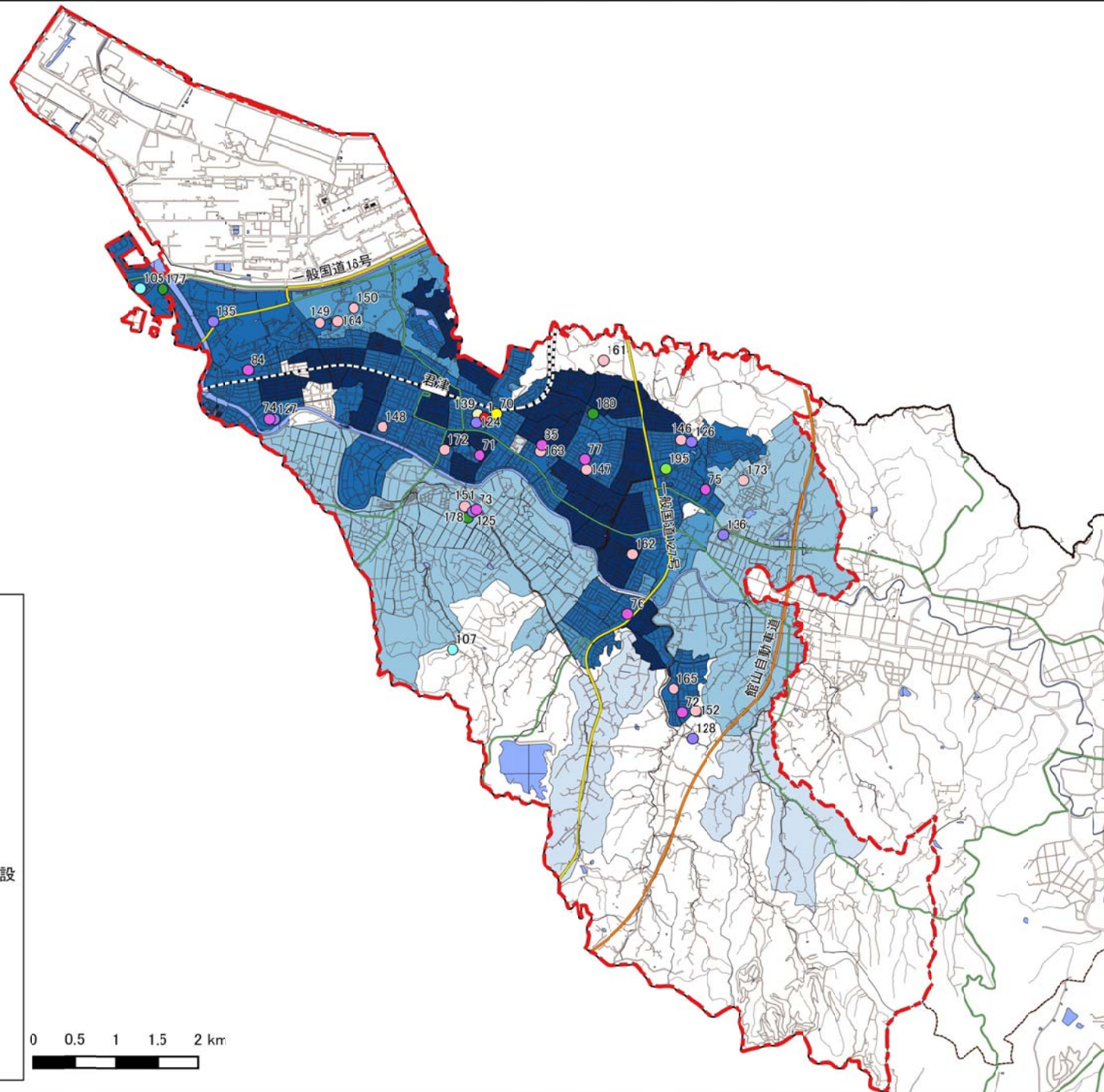

**凡例**

- 01業務施設
- 02衛生施設
- 03保健・福祉施設
- 04児童施設
- 05住宅施設
- 06産業・観光施設
- 07社会教育施設
- 08図書館
- 09学校施設
- 10コミュニティ施設
- 11スポーツ・公園施設
- 12その他施設

人口密度(人/km2)

- 0 - 100
- 100 - 250
- 250 - 500
- 500 - 1000
- 1000 - 5000
- 5000 - 11000



## 君津地区

### 対象施設

- 1 庁舎
- 70 保健福祉センターふれあい館
- 71 久保保育園
- 72 宮下保育園
- 73 上湯江保育園
- 74 人見保育園
- 75 内箕輪保育園
- 76 常代保育園
- 77 南子安保育園
- 84 周西幼稚園
- 85 子育て支援センター
- 105 君津勤労者総合福祉センター
- 107 里山管理センター三舟の里案内所
- 124 生涯学習交流センター(君津中央公民館)
- 125 君津中央公民館貞元分館
- 126 八重原公民館
- 127 周西公民館
- 128 周南公民館
- 135 漁業資料館
- 136 市民文化ホール
- 139 中央図書館(地域情報センター含む)
- 146 八重原小学校
- 147 南子安小学校
- 148 周西小学校
- 149 大和田小学校
- 150 坂田小学校
- 151 貞元小学校
- 152 周南小学校
- 161 北子安小学校
- 162 外箕輪小学校
- 163 君津中学校
- 164 周西中学校
- 165 周南中学校
- 172 周西南中学校
- 173 八重原中学校
- 177 神門コミュニティセンター
- 178 貞元コミュニティセンター
- 180 南子安コミュニティセンター
- 195 内みの運動公園

社人研推計人口密度  
(2025)



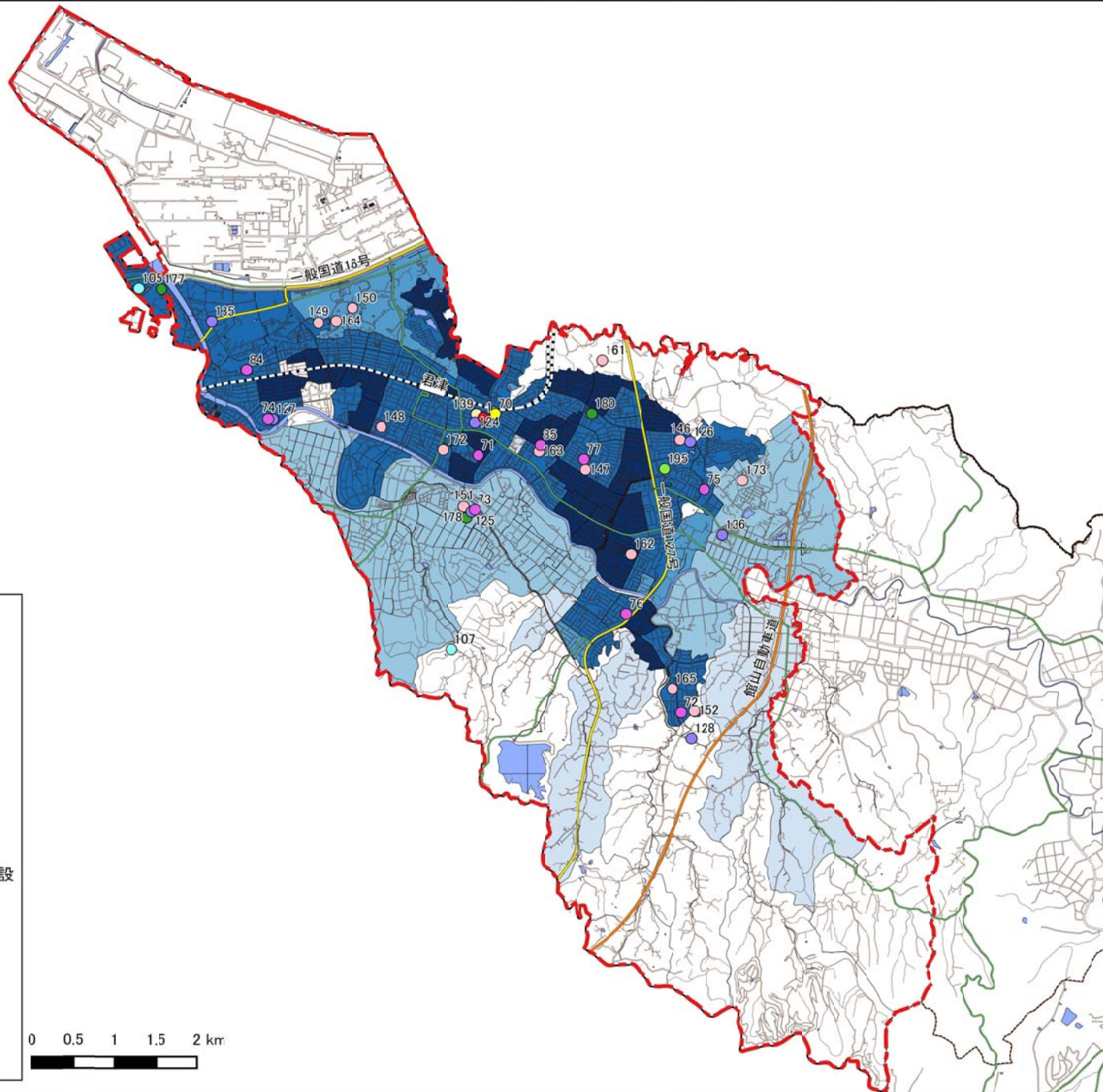

**凡例**

- 01業務施設
- 02衛生施設
- 03保健・福祉施設
- 04児童施設
- 05住宅施設
- 06産業・観光施設
- 07社会教育施設
- 08図書館
- 09学校施設
- 10コミュニティ施設
- 11スポーツ・公園施設
- 12その他施設

人口密度(人/km2)

- 0 - 100
- 100 - 250
- 250 - 500
- 500 - 1000
- 1000 - 5000
- 5000 - 11000



## 君津地区

### 対象施設

- 1 庁舎
- 70 保健福祉センターふれあい館
- 71 久保保育園
- 72 宮下保育園
- 73 上湯江保育園
- 74 人見保育園
- 75 内箕輪保育園
- 76 常代保育園
- 77 南子安保育園
- 84 周西幼稚園
- 85 子育て支援センター
- 105 君津勤労者総合福祉センター
- 107 里山管理センター三舟の里案内所
- 124 生涯学習交流センター(君津中央公民館)
- 125 君津中央公民館貞元分館
- 126 八重原公民館
- 127 周西公民館
- 128 周南公民館
- 135 漁業資料館
- 136 市民文化ホール
- 139 中央図書館(地域情報センター含む)
- 146 八重原小学校
- 147 南子安小学校
- 148 周西小学校
- 149 大和田小学校
- 150 坂田小学校
- 151 貞元小学校
- 152 周南小学校
- 161 北子安小学校
- 162 外箕輪小学校
- 163 君津中学校
- 164 周西中学校
- 165 周南中学校
- 172 周西南中学校
- 173 八重原中学校
- 177 神門コミュニティセンター
- 178 貞元コミュニティセンター
- 180 南子安コミュニティセンター
- 195 内みの運動公園

社人研推計人口密度  
(2030)



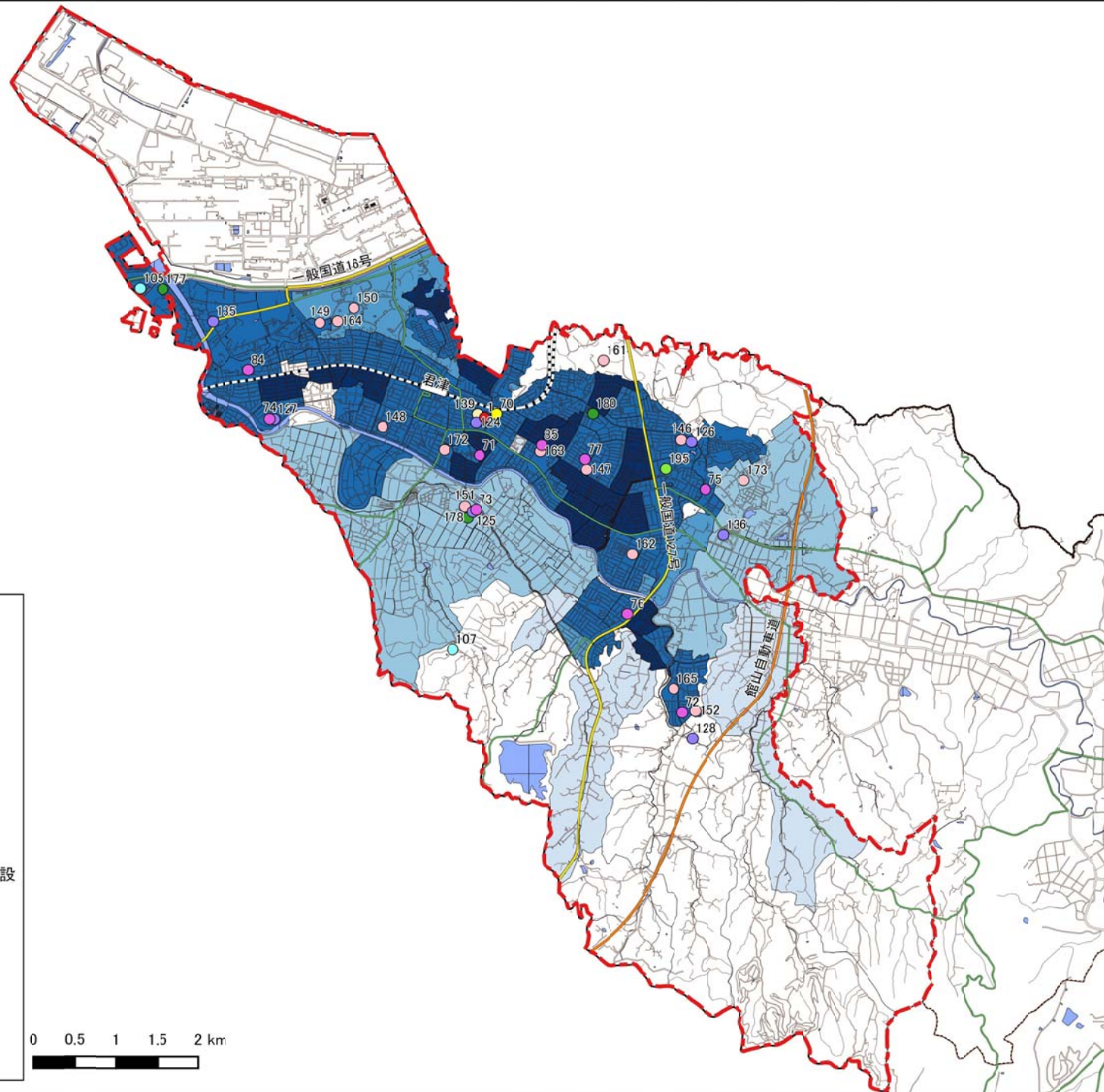

**凡例**

- 01業務施設
- 02衛生施設
- 03保健・福祉施設
- 04児童施設
- 05住宅施設
- 06産業・観光施設
- 07社会教育施設
- 08図書館
- 09学校施設
- 10コミュニティ施設
- 11スポーツ・公園施設
- 12その他施設

人口密度(人/km2)

- 0 - 100
- 100 - 250
- 250 - 500
- 500 - 1000
- 1000 - 5000
- 5000 - 11000



## 君津地区

### 対象施設

- 1 庁舎
- 70 保健福祉センターふれあい館
- 71 久保保育園
- 72 宮下保育園
- 73 上湯江保育園
- 74 人見保育園
- 75 内箕輪保育園
- 76 常代保育園
- 77 南子安保育園
- 84 周西幼稚園
- 85 子育て支援センター
- 105 君津勤労者総合福祉センター
- 107 里山管理センター三舟の里案内所
- 124 生涯学習交流センター(君津中央公民館)
- 125 君津中央公民館貞元分館
- 126 八重原公民館
- 127 周西公民館
- 128 周南公民館
- 135 漁業資料館
- 136 市民文化ホール
- 139 中央図書館(地域情報センター含む)
- 146 八重原小学校
- 147 南子安小学校
- 148 周西小学校
- 149 大和田小学校
- 150 坂田小学校
- 151 貞元小学校
- 152 周南小学校
- 161 北子安小学校
- 162 外箕輪小学校
- 163 君津中学校
- 164 周西中学校
- 165 周南中学校
- 172 周西南中学校
- 173 八重原中学校
- 177 神門コミュニティセンター
- 178 貞元コミュニティセンター
- 180 南子安コミュニティセンター
- 195 内みのの運動公園

社人研推計人口密度  
(2035)



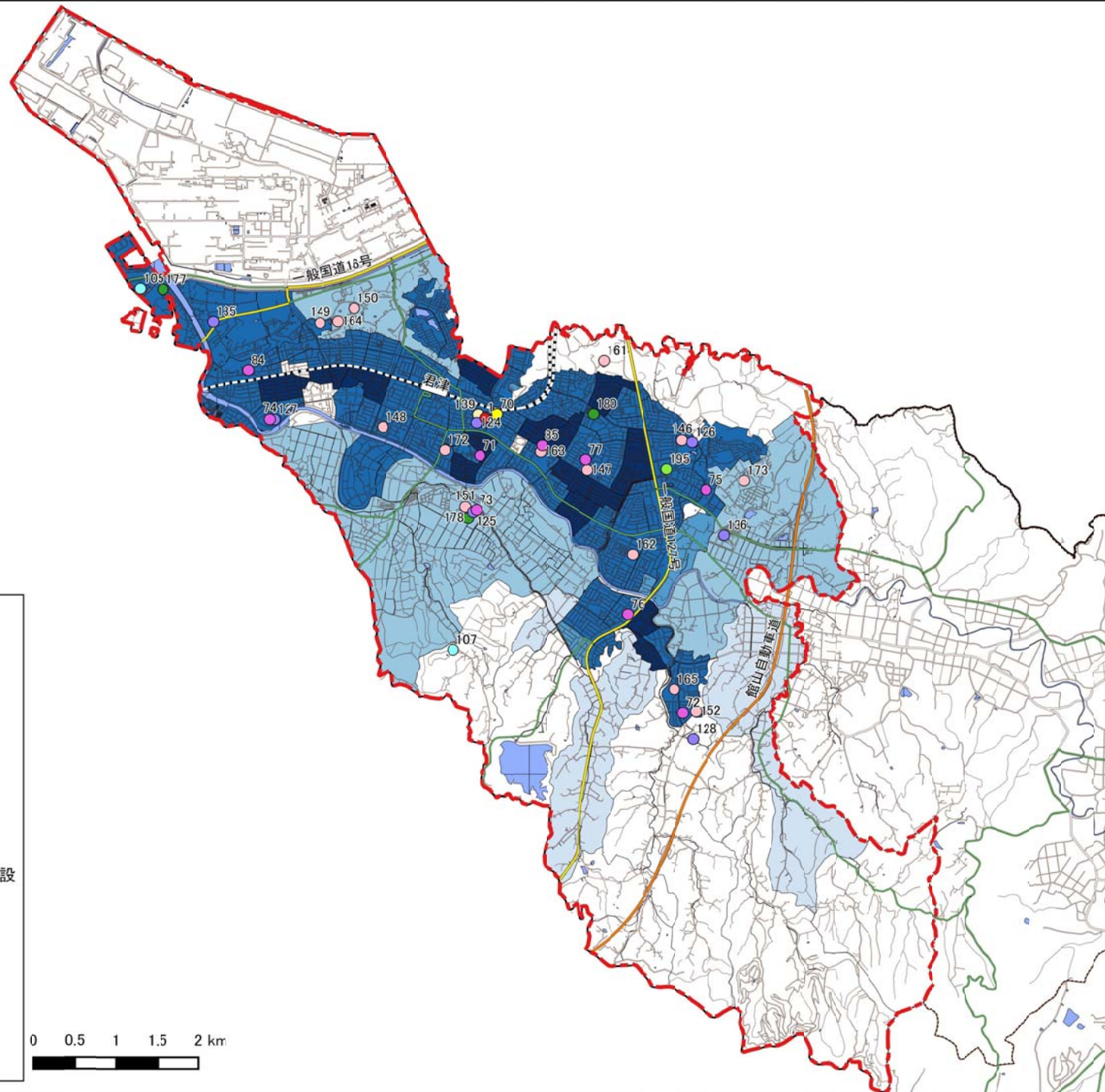

**凡例**

- 01業務施設
- 02衛生施設
- 03保健・福祉施設
- 04児童施設
- 05住宅施設
- 06産業・観光施設
- 07社会教育施設
- 08図書館
- 09学校施設
- 10コミュニティ施設
- 11スポーツ・公園施設
- 12その他施設

人口密度(人/km2)

- 0 - 100
- 100 - 250
- 250 - 500
- 500 - 1000
- 1000 - 5000
- 5000 - 11000



## 君津地区

### 対象施設

- 1 庁舎
- 70 保健福祉センターふれあい館
- 71 久保保育園
- 72 宮下保育園
- 73 上湯江保育園
- 74 人見保育園
- 75 内箕輪保育園
- 76 常代保育園
- 77 南子安保育園
- 84 周西幼稚園
- 85 子育て支援センター
- 105 君津勤労者総合福祉センター
- 107 里山管理センター三舟の里案内所
- 124 生涯学習交流センター(君津中央公民館)
- 125 君津中央公民館貞元分館
- 126 八重原公民館
- 127 周西公民館
- 128 周南公民館
- 135 漁業資料館
- 136 市民文化ホール
- 139 中央図書館(地域情報センター含む)
- 146 八重原小学校
- 147 南子安小学校
- 148 周西小学校
- 149 大和田小学校
- 150 坂田小学校
- 151 貞元小学校
- 152 周南小学校
- 161 北子安小学校
- 162 外箕輪小学校
- 163 君津中学校
- 164 周西中学校
- 165 周南中学校
- 172 周西南中学校
- 173 八重原中学校
- 177 神門コミュニティセンター
- 178 貞元コミュニティセンター
- 180 南子安コミュニティセンター
- 195 内みの運動公園

社人研推計人口密度  
(2040)



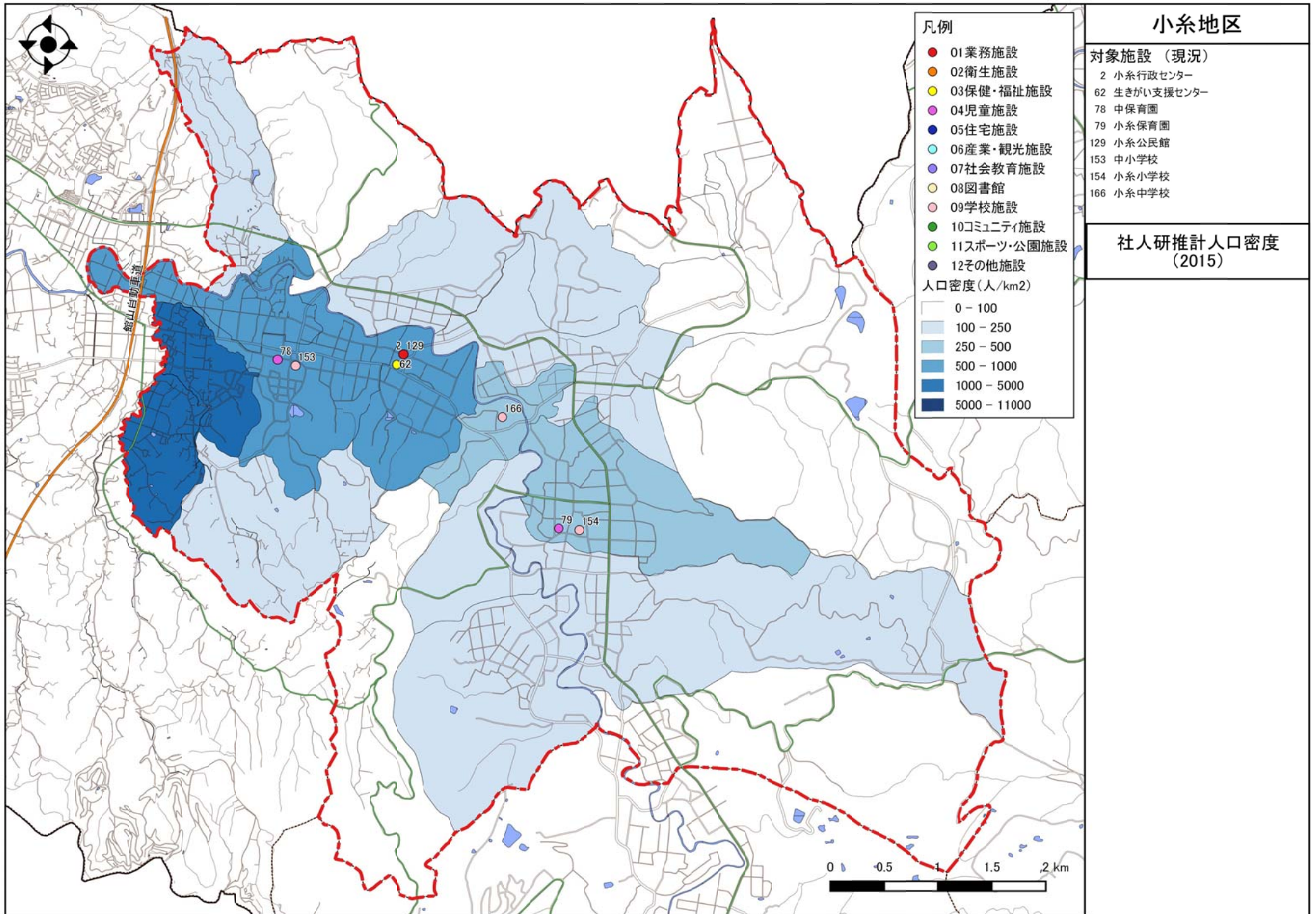



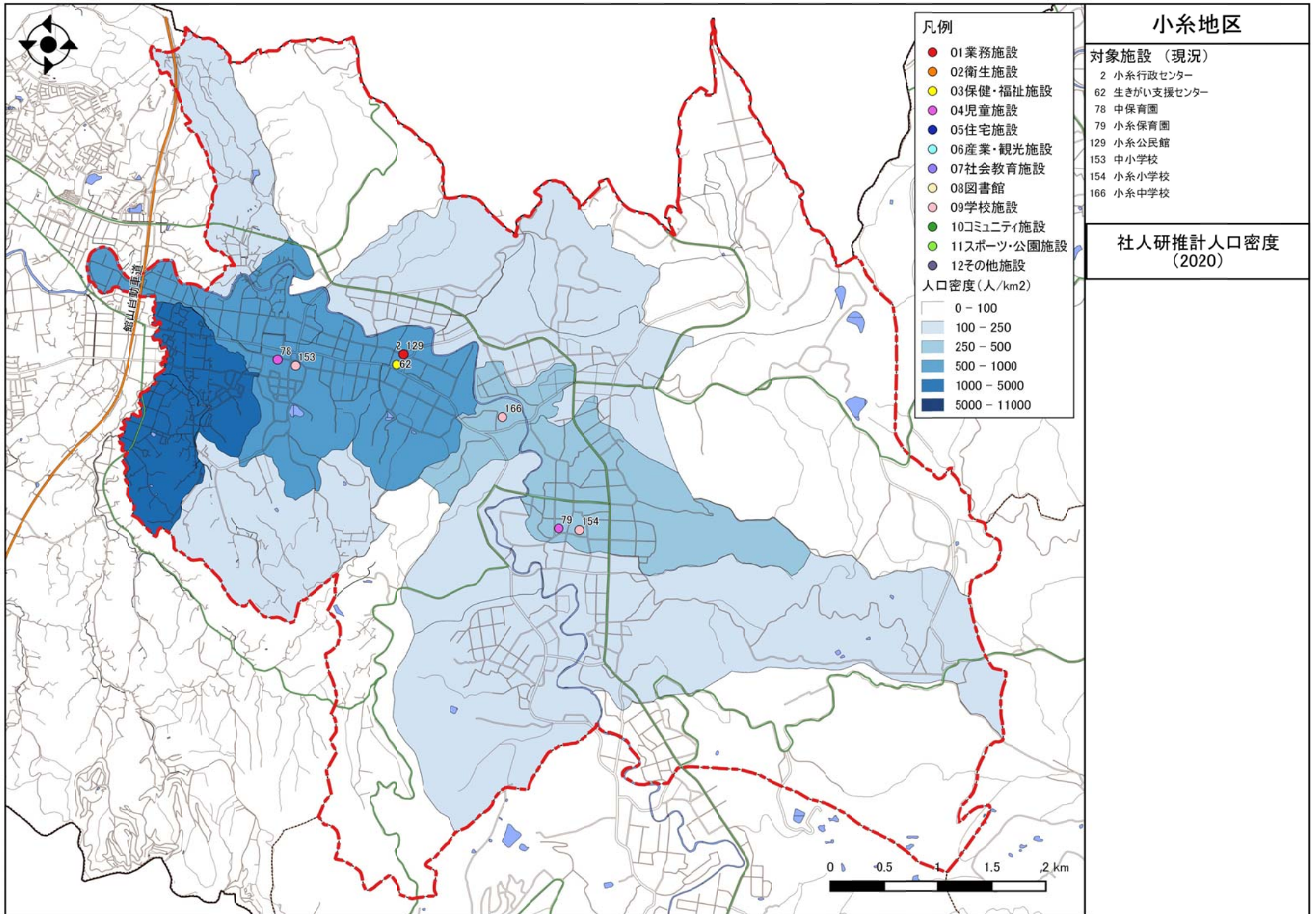



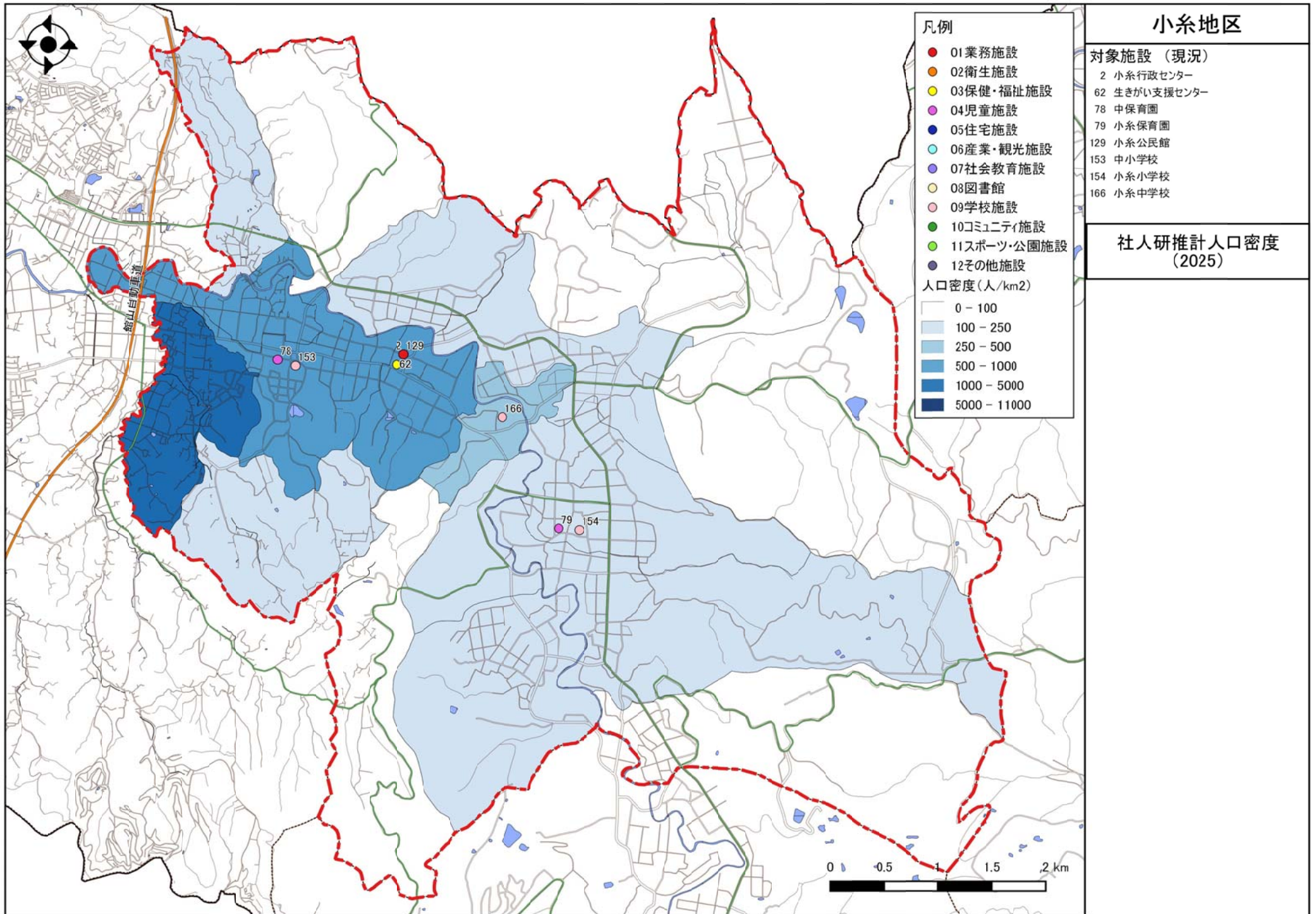



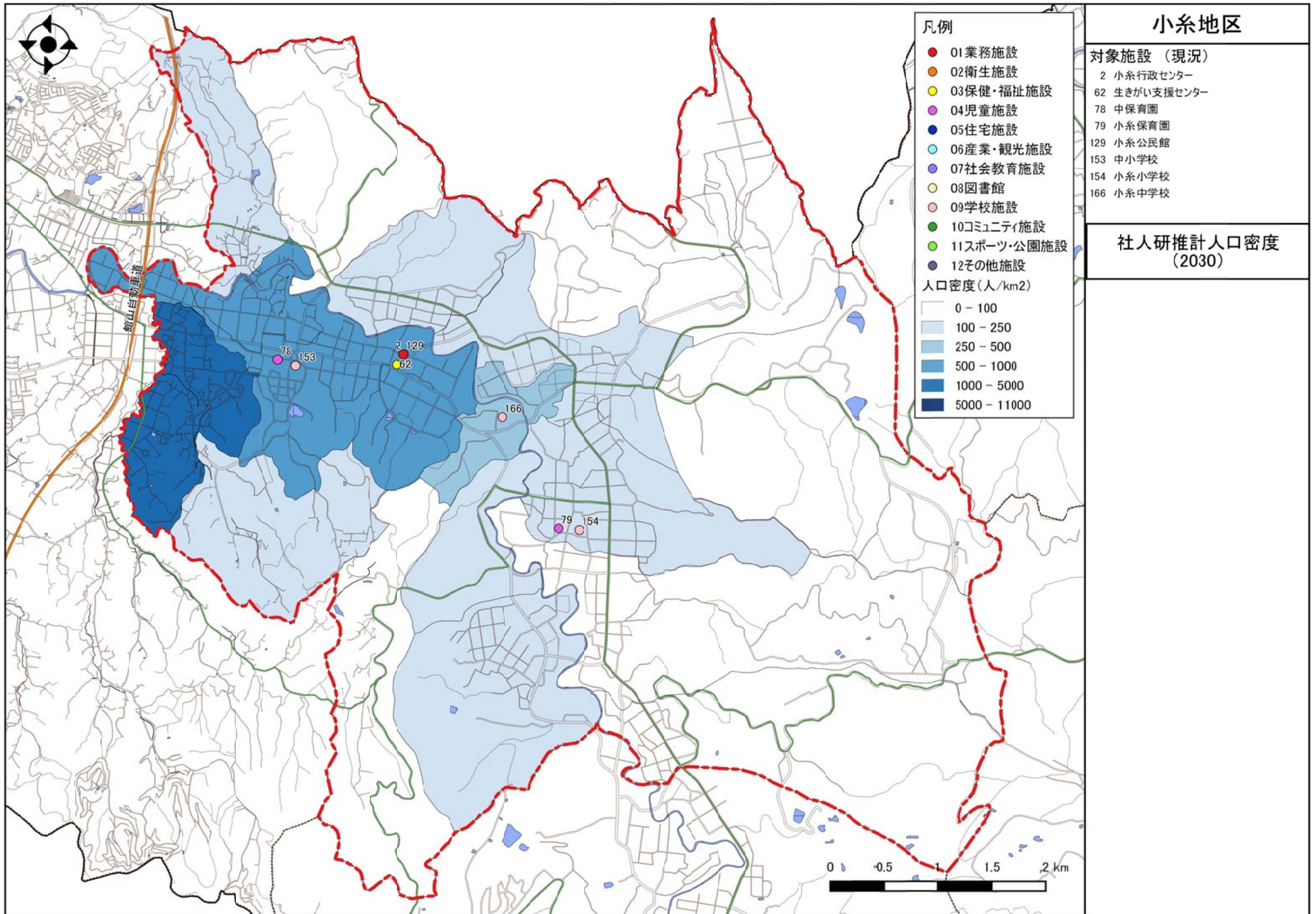



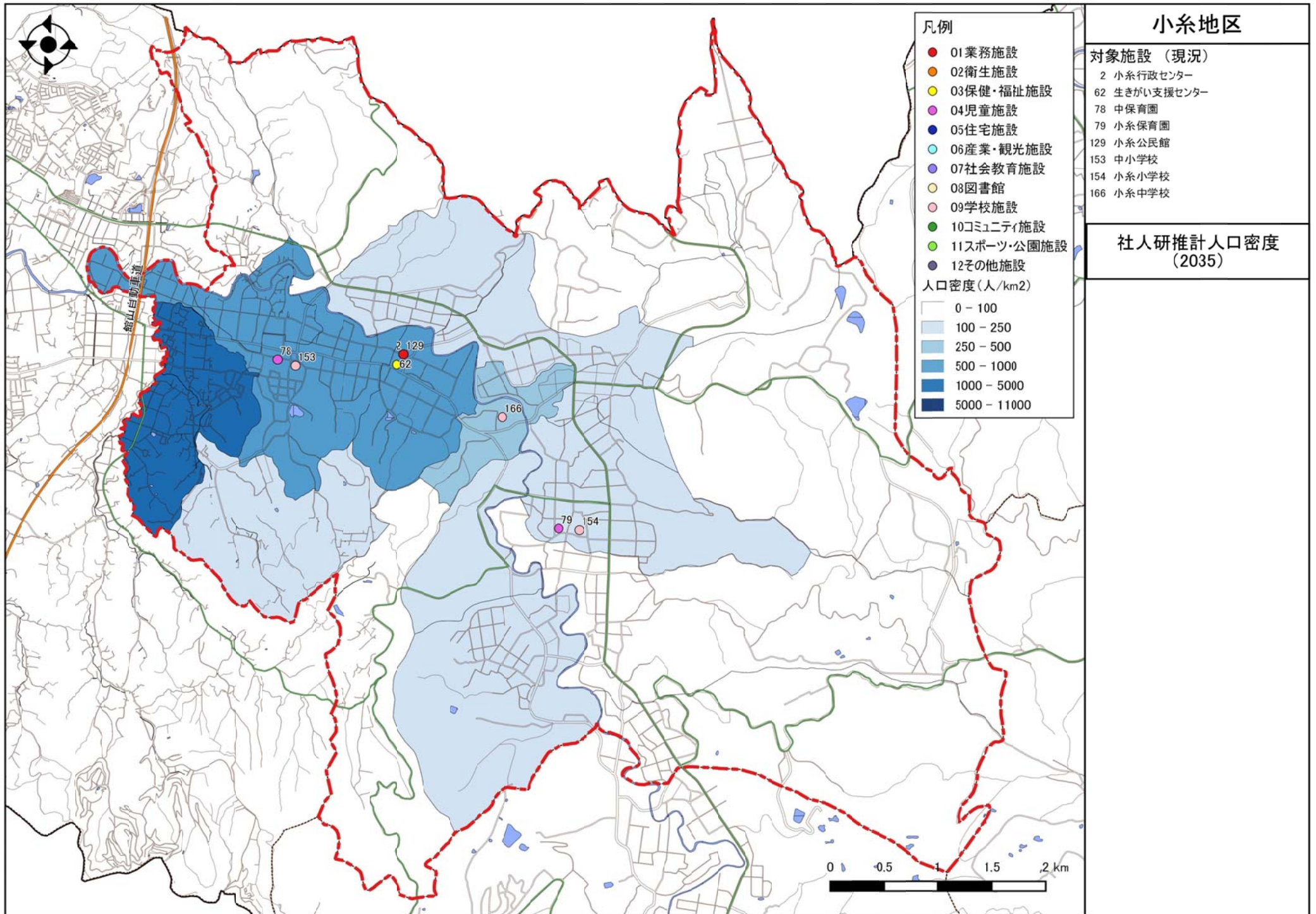



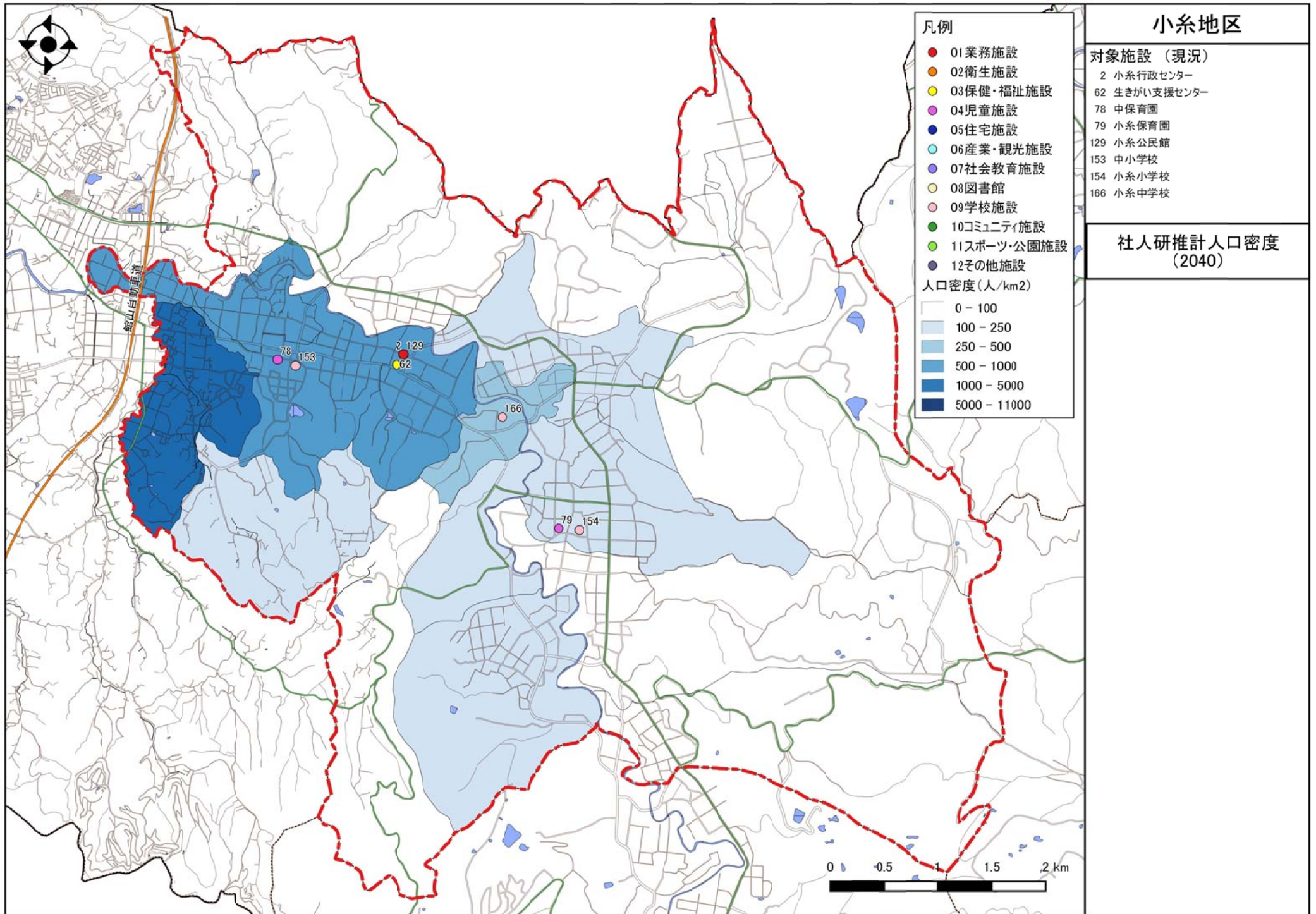

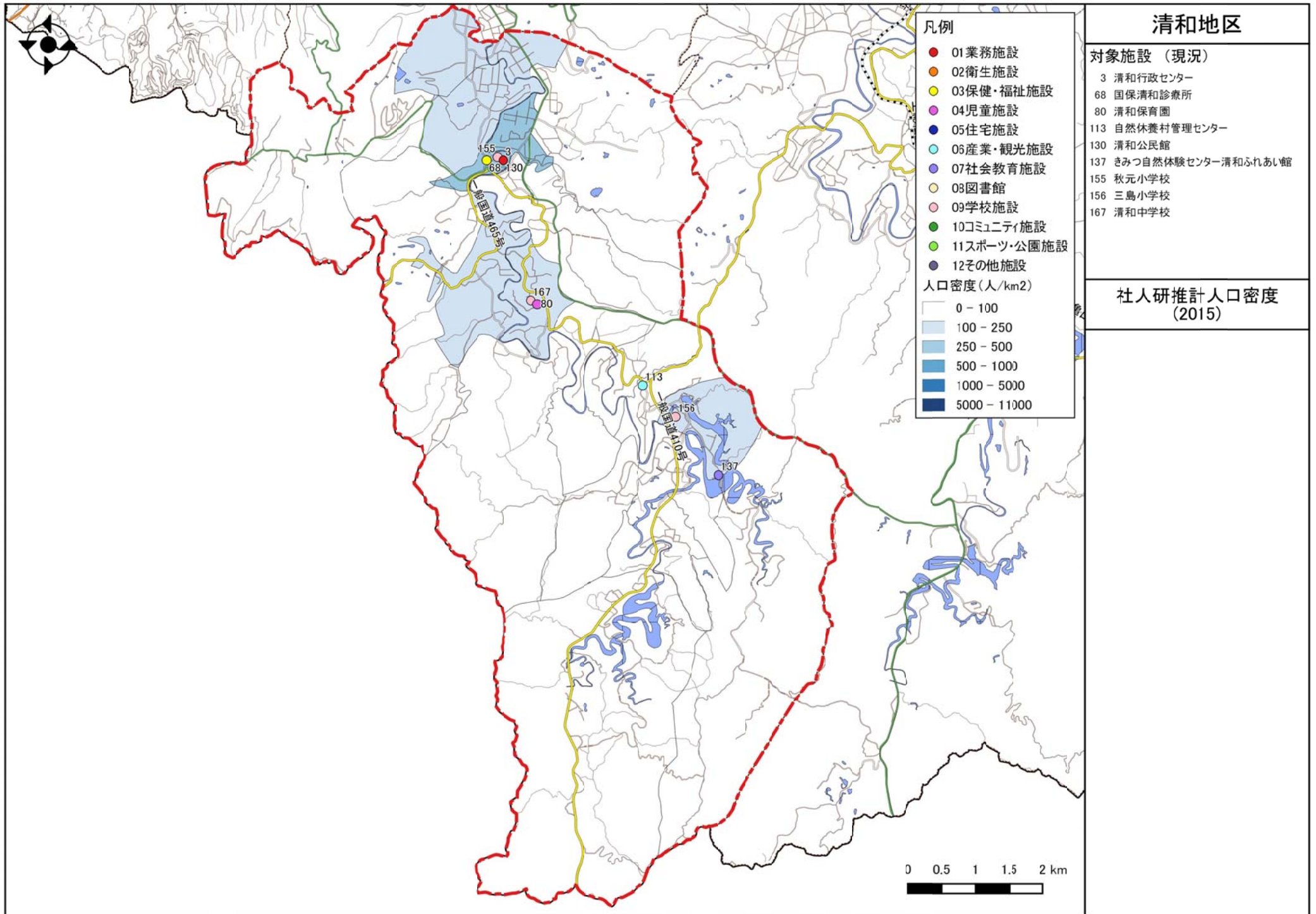



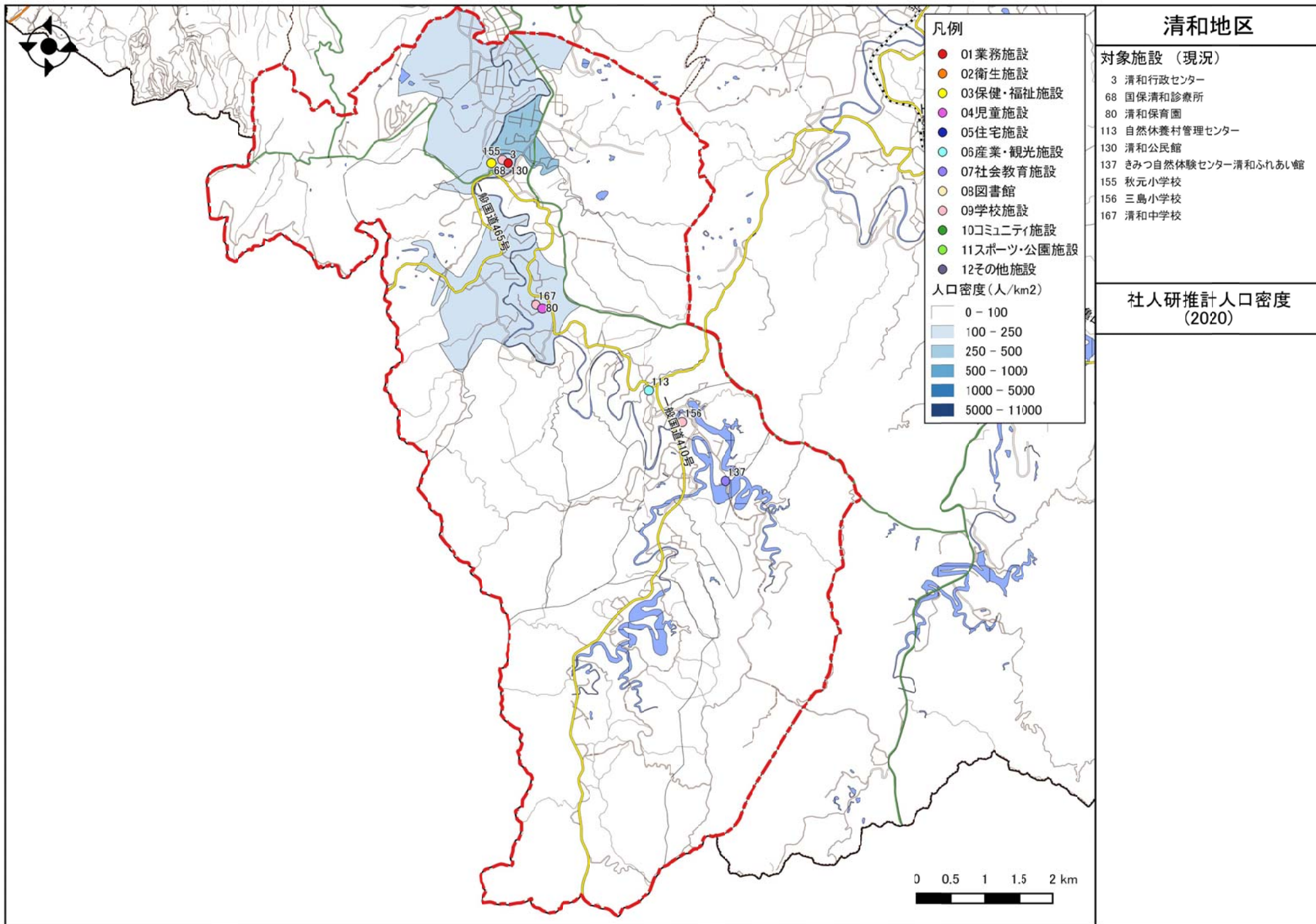



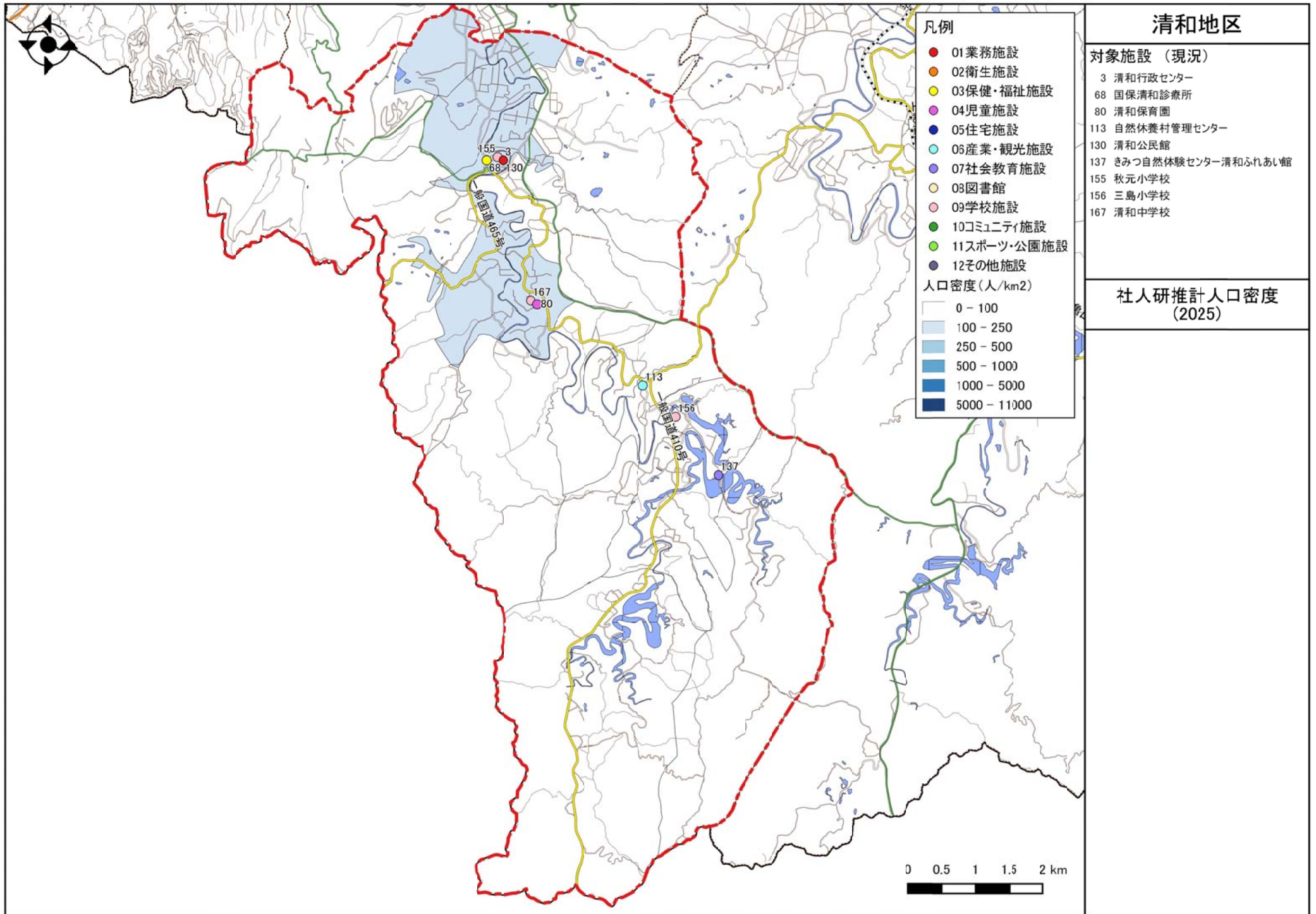



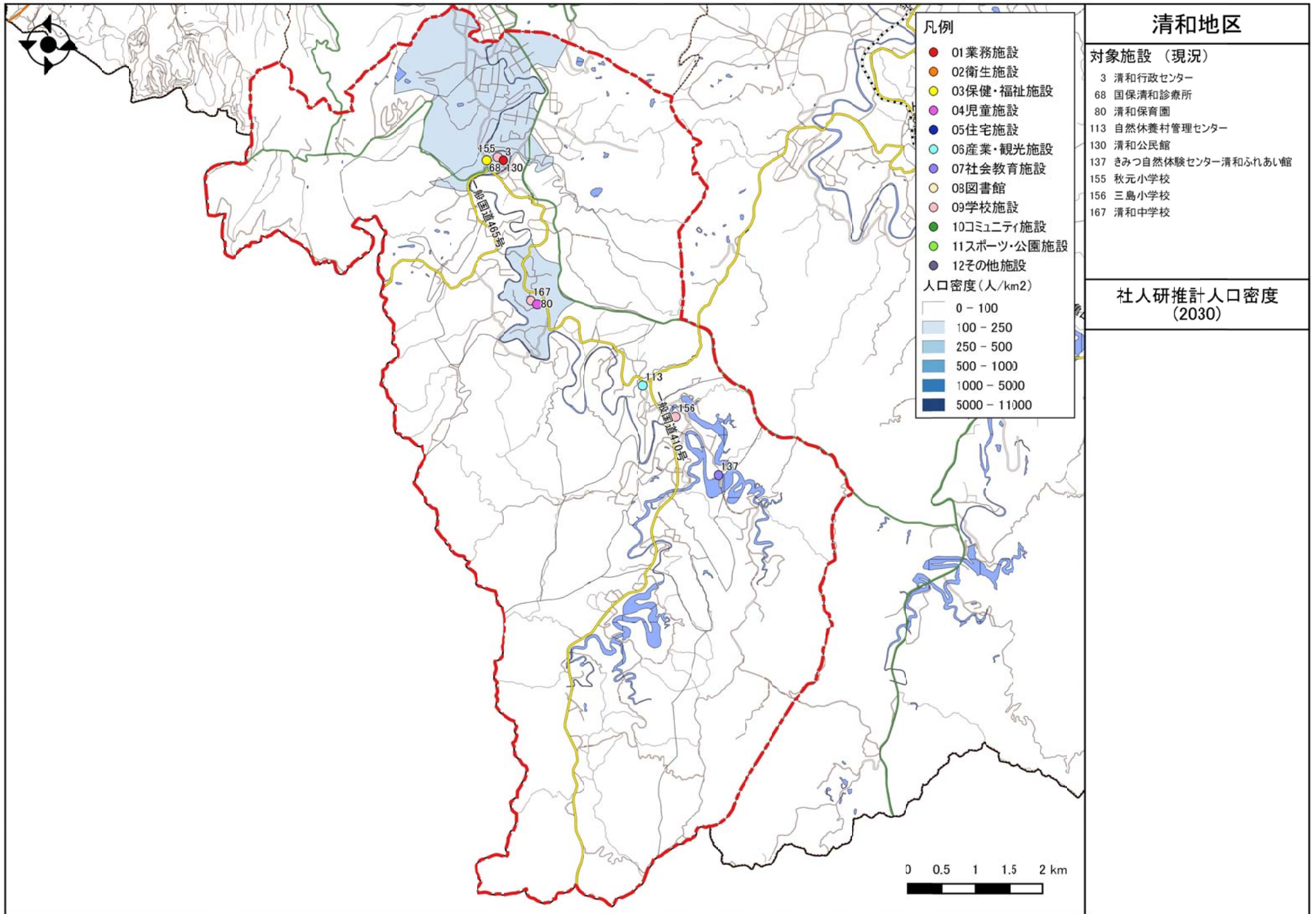



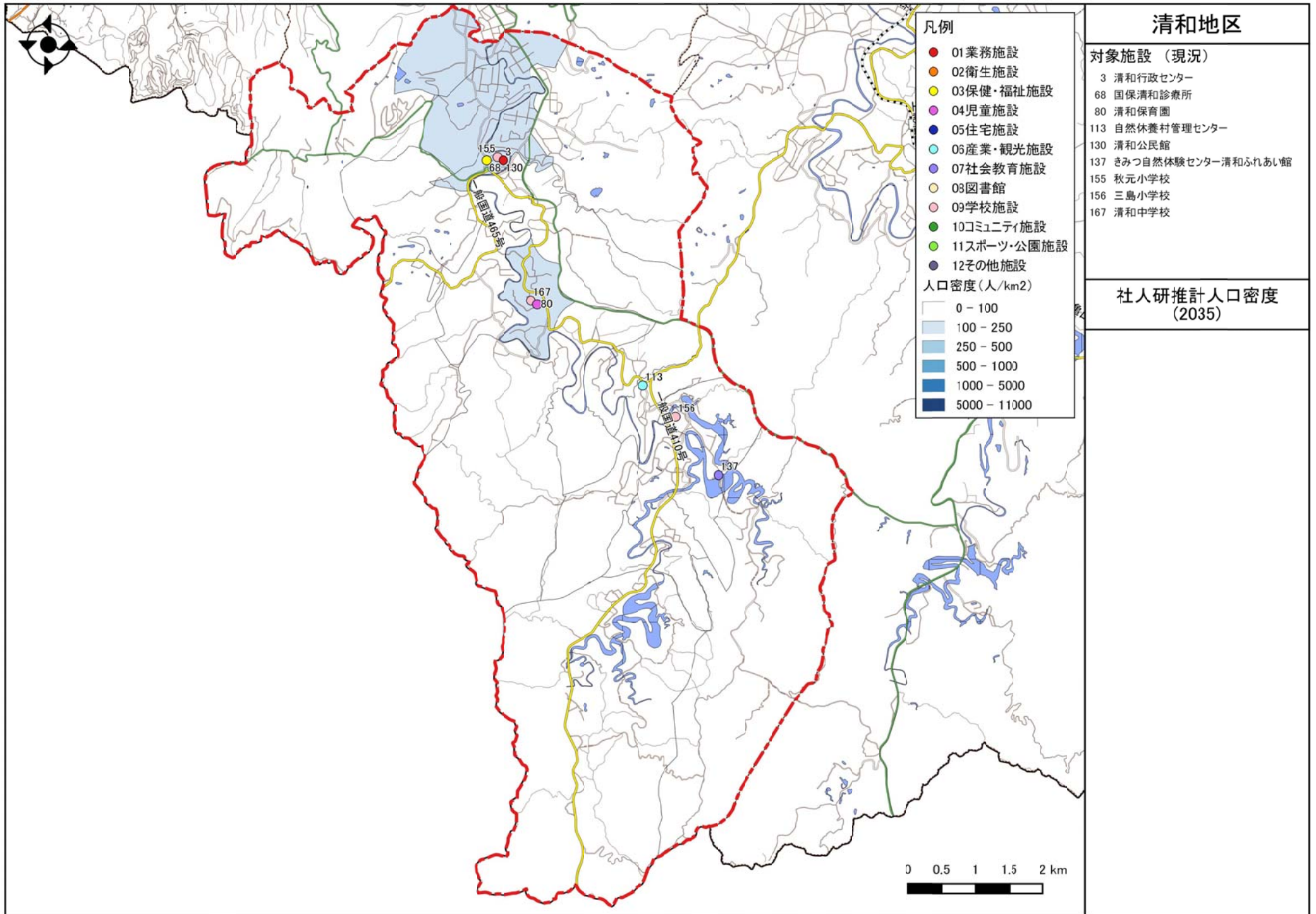

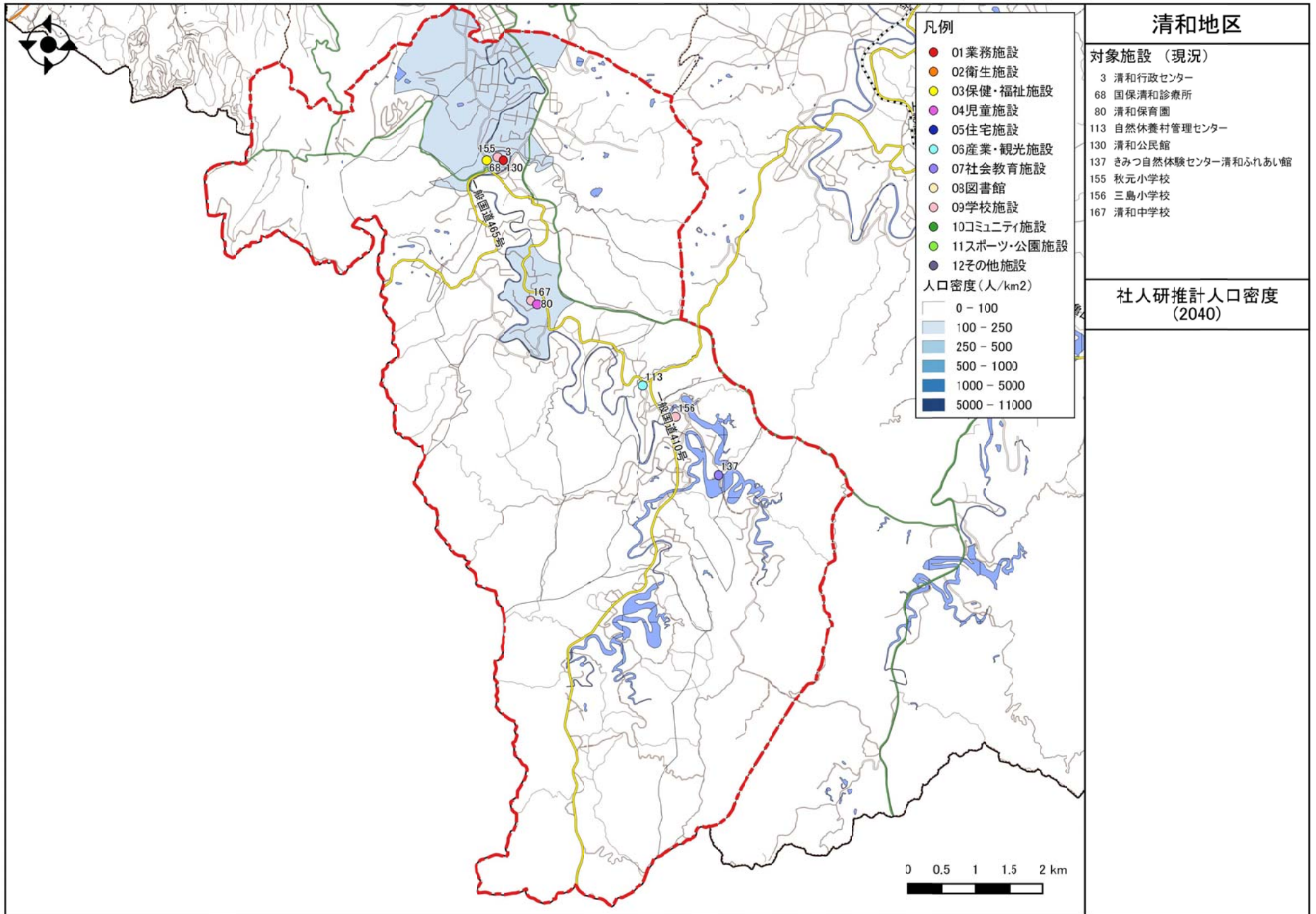



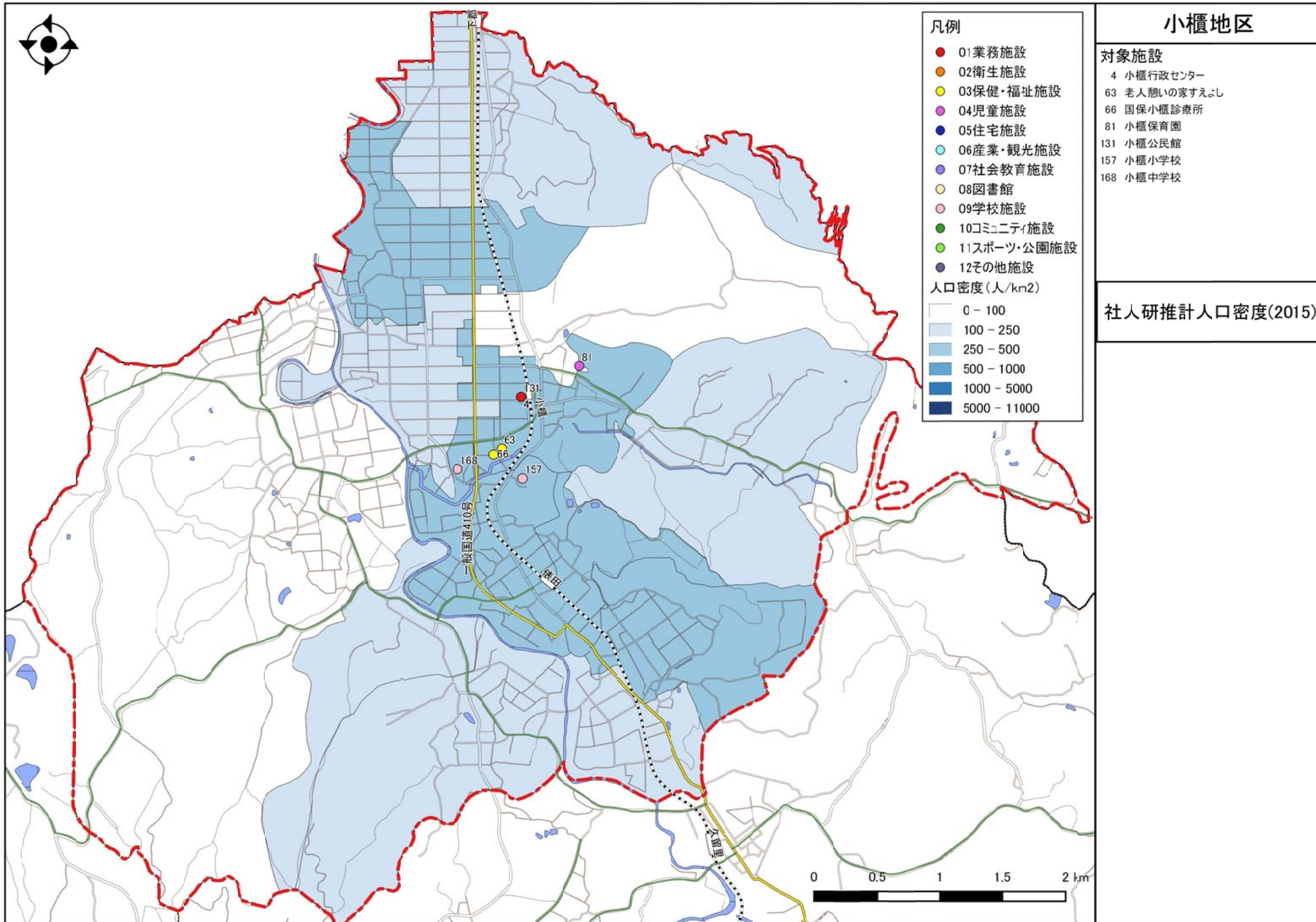

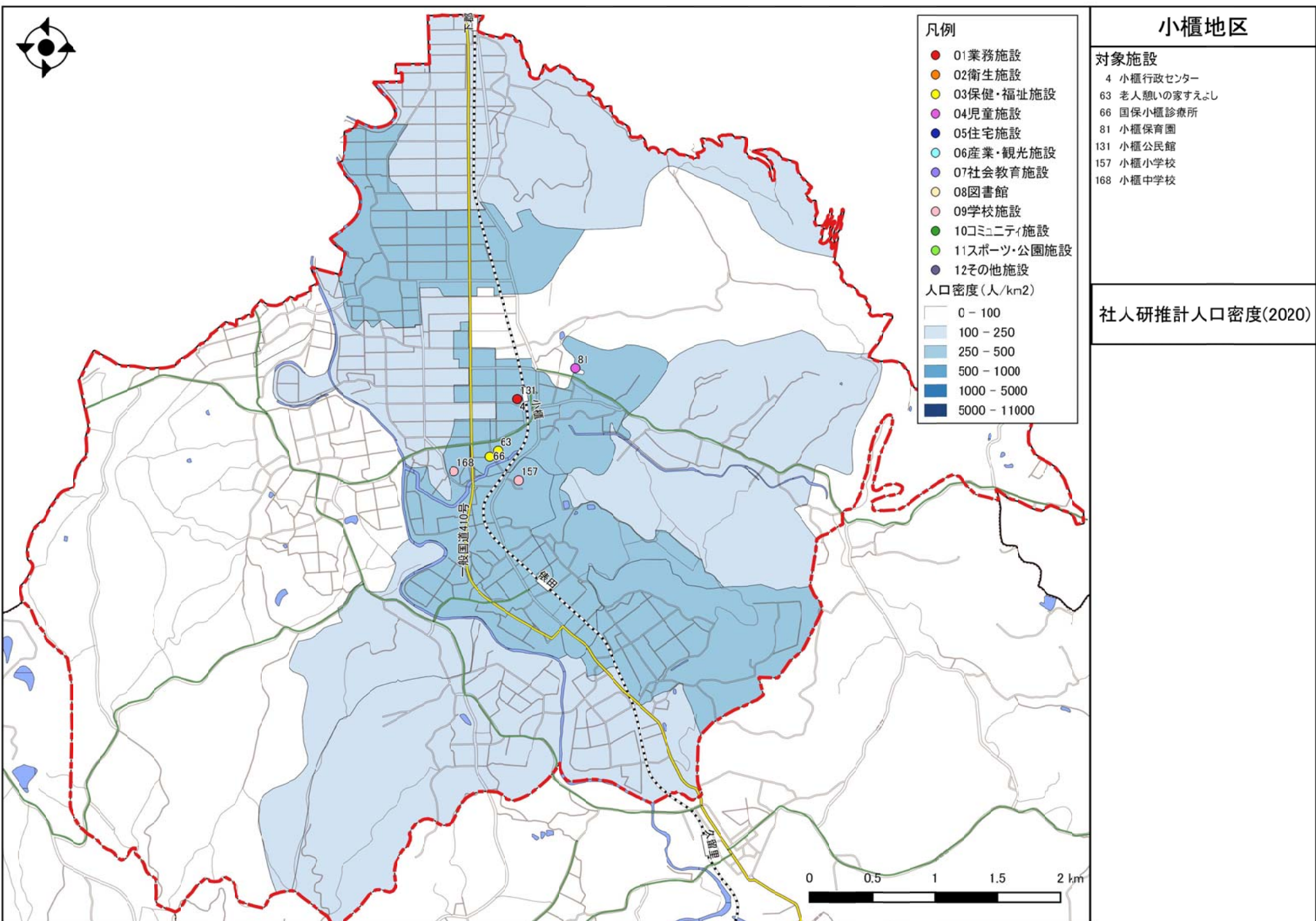



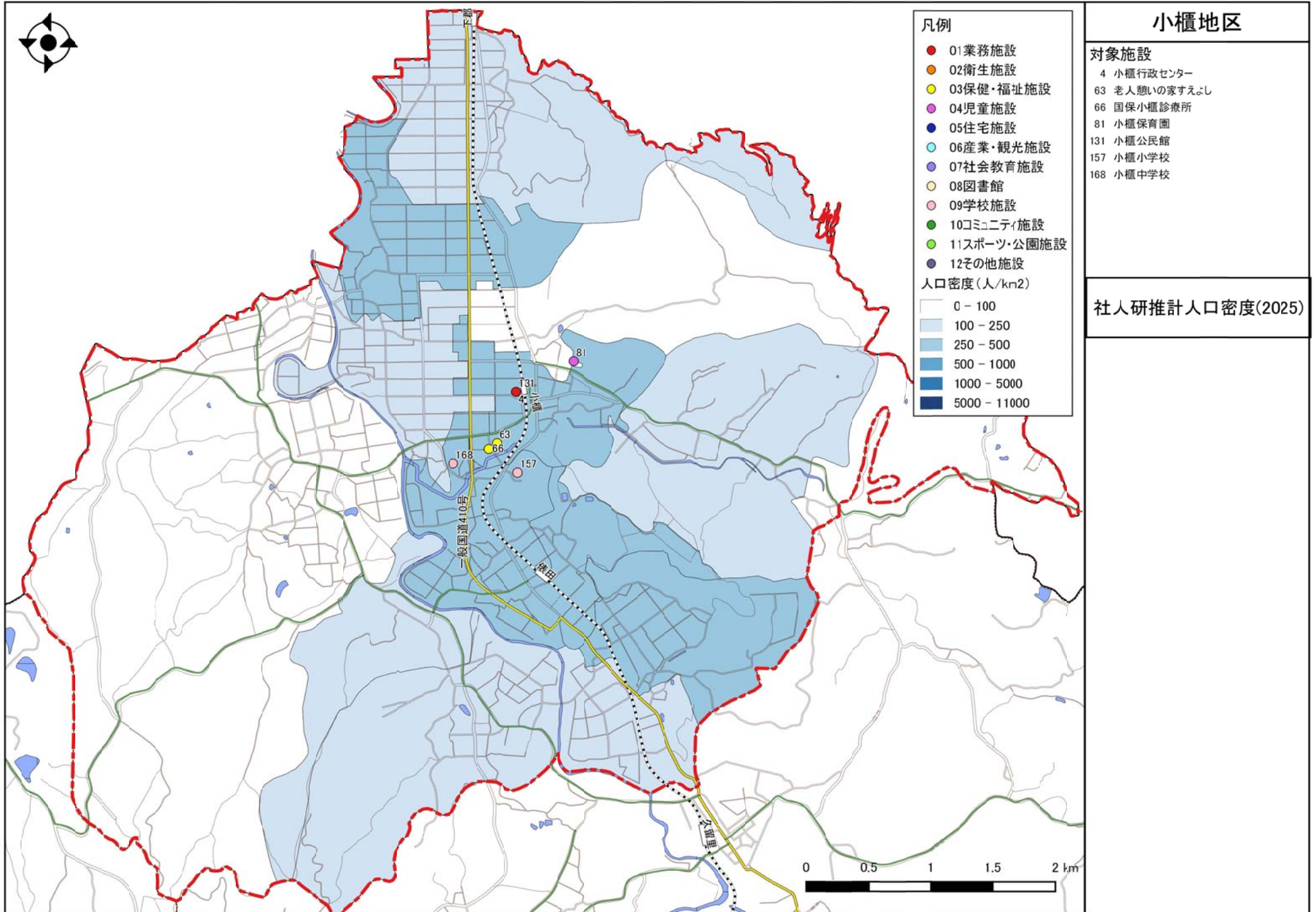

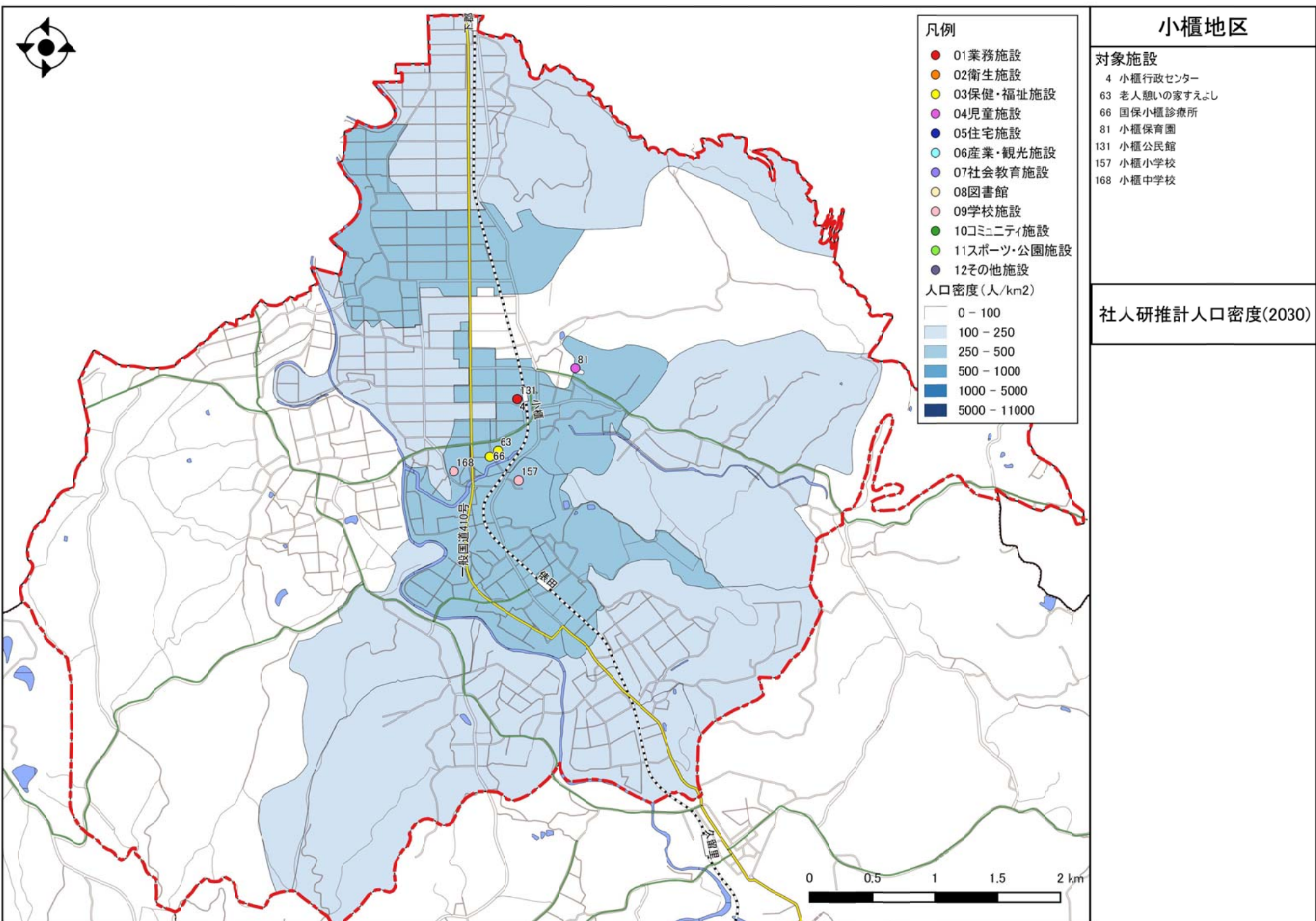



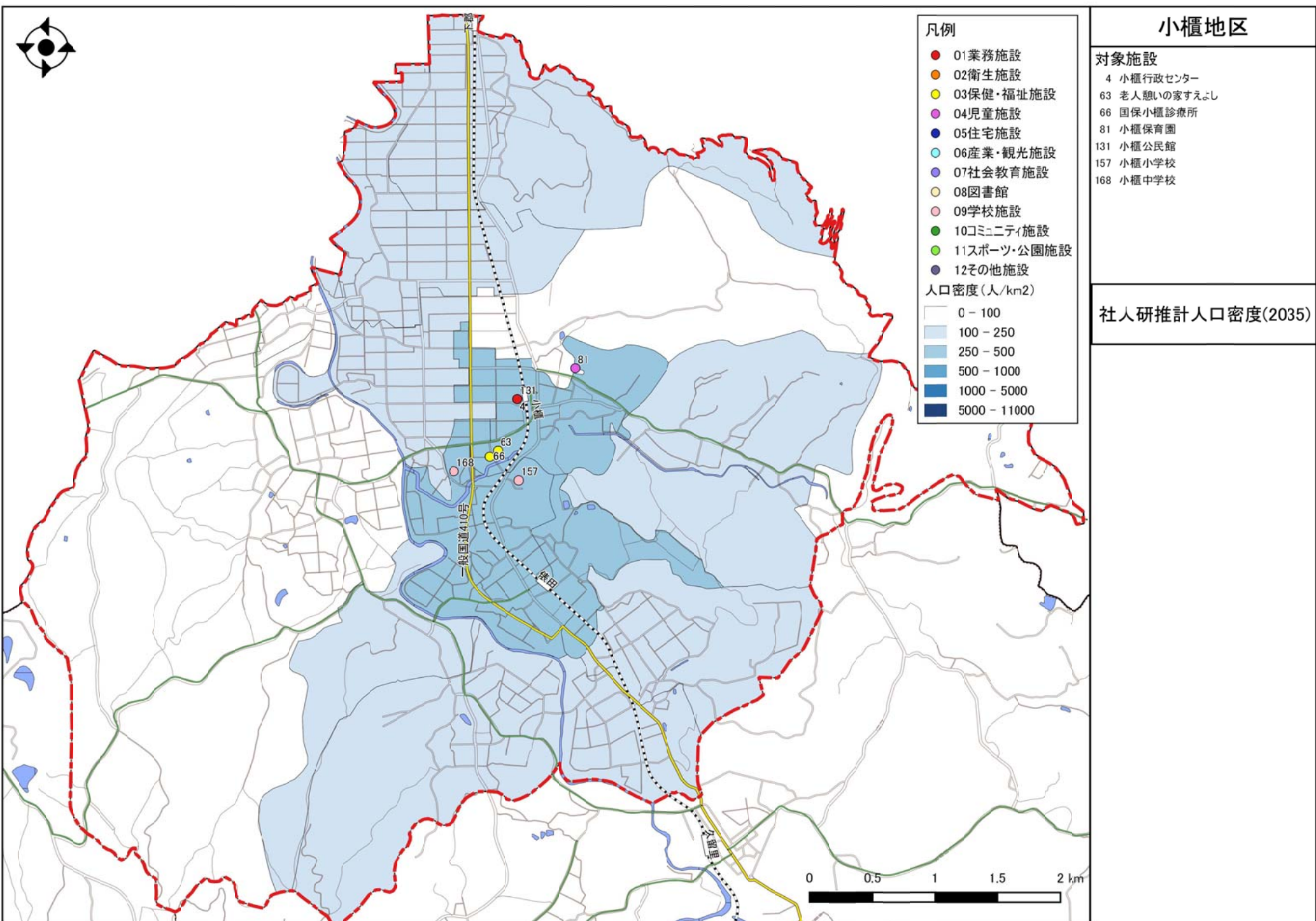

- 凡例
- 01業務施設
  - 02衛生施設
  - 03保健・福祉施設
  - 04児童施設
  - 05住宅施設
  - 06産業・観光施設
  - 07社会教育施設
  - 08図書館
  - 09学校施設
  - 10コミュニティ施設
  - 11スポーツ・公園施設
  - 12その他施設
- 人口密度(人/km<sup>2</sup>)
- 0 - 100
  - 100 - 250
  - 250 - 500
  - 500 - 1000
  - 1000 - 5000
  - 5000 - 11000

- ### 小櫃地区
- 対象施設
- 4 小櫃行政センター
  - 63 老人憩いの家すえよし
  - 66 国保小櫃診療所
  - 81 小櫃保育園
  - 131 小櫃公民館
  - 157 小櫃小学校
  - 168 小櫃中学校

社人研推計人口密度(2035)

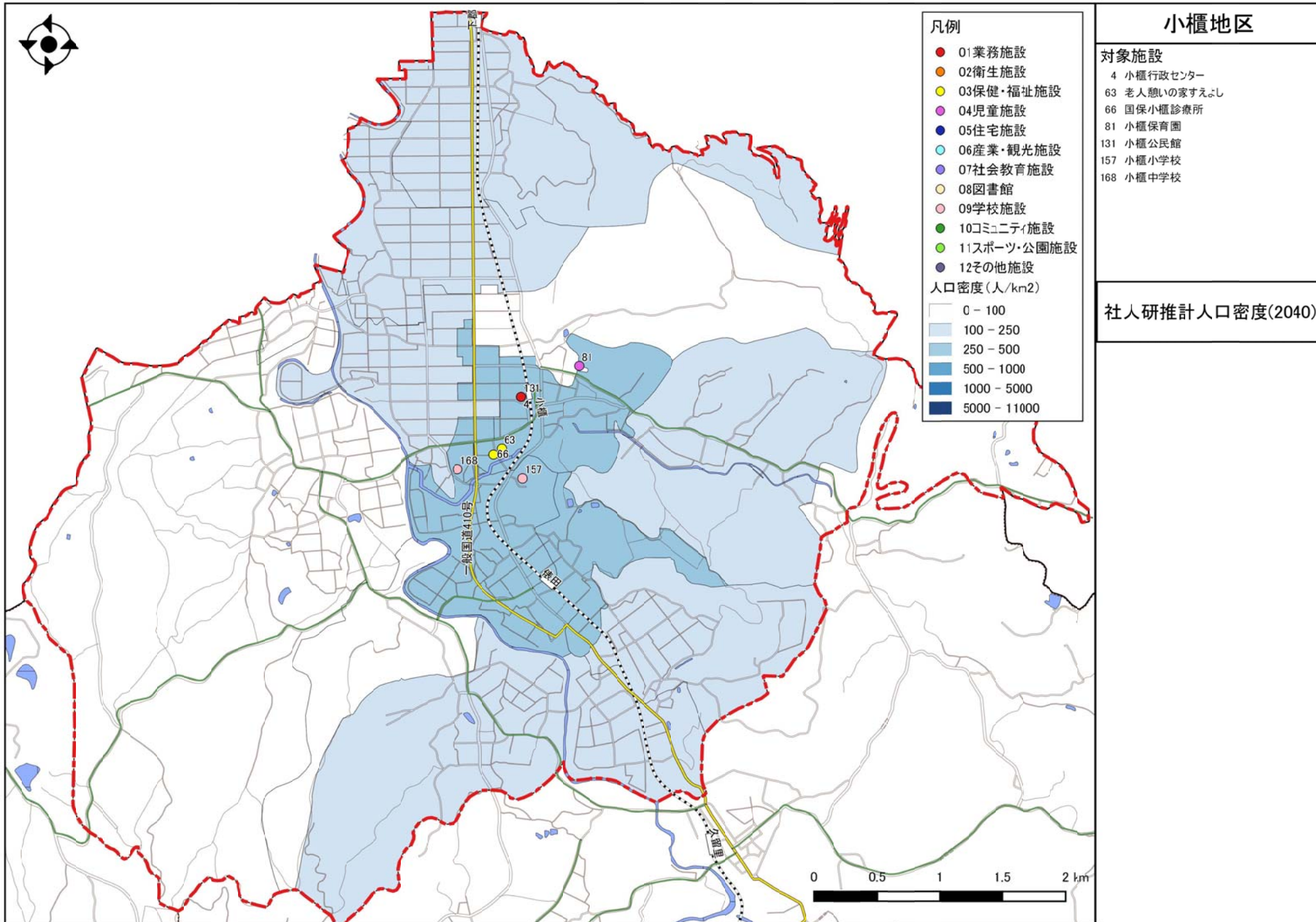

- 凡例
- 01業務施設
  - 02衛生施設
  - 03保健・福祉施設
  - 04児童施設
  - 05住宅施設
  - 06産業・観光施設
  - 07社会教育施設
  - 08図書館
  - 09学校施設
  - 10コミュニティ施設
  - 11スポーツ・公園施設
  - 12その他施設
- 人口密度(人/km<sup>2</sup>)
- 0 - 100
  - 100 - 250
  - 250 - 500
  - 500 - 1000
  - 1000 - 5000
  - 5000 - 11000

### 小櫃地区

#### 対象施設

- 4 小櫃行政センター
- 63 老人憩いの家すえよし
- 66 国保小櫃診療所
- 81 小櫃保育園
- 131 小櫃公民館
- 157 小櫃小学校
- 168 小櫃中学校

#### 社人研推計人口密度(2040)



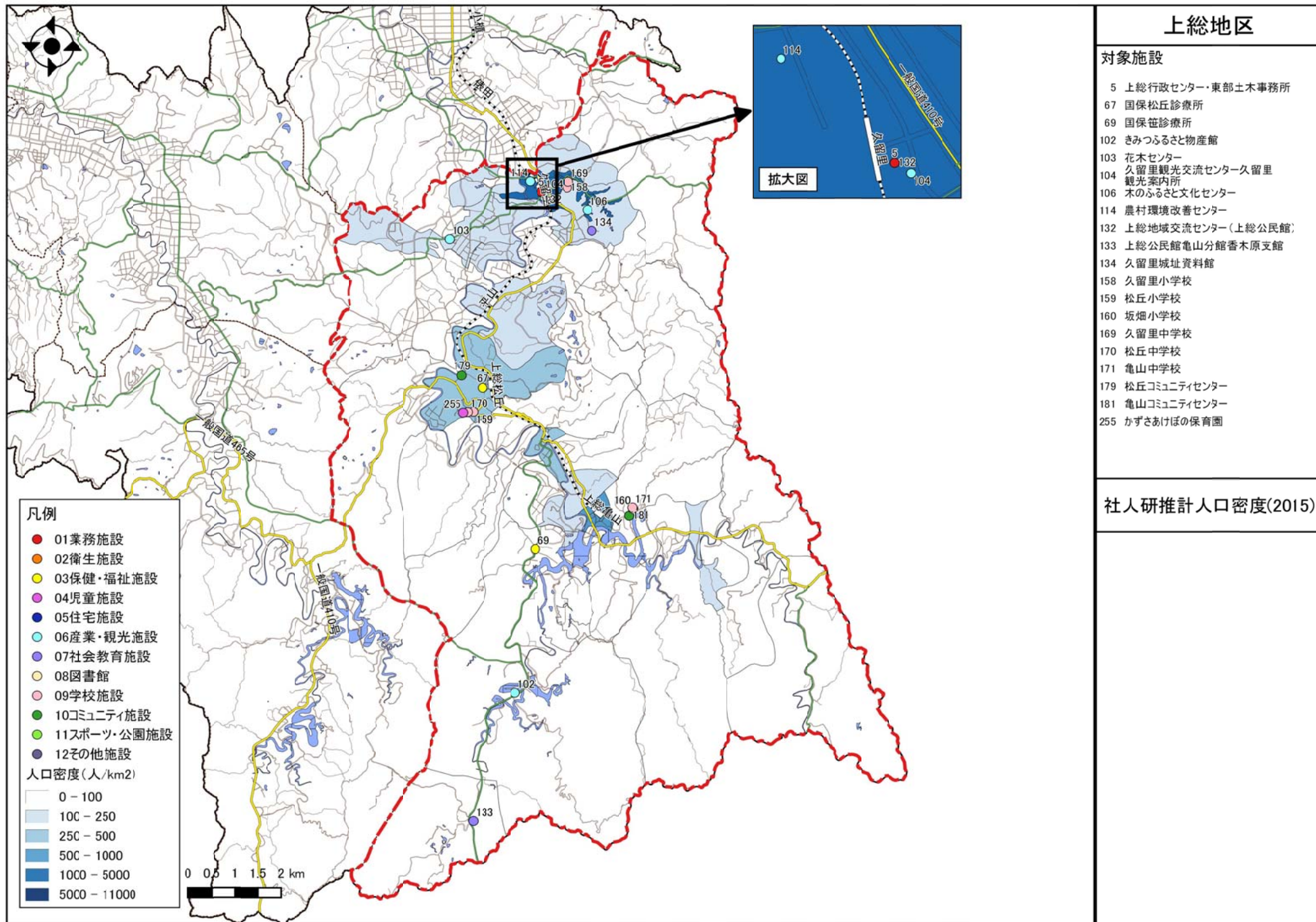

## 上総地区

### 対象施設

- 5 上総行政センター・東部土木事務所
- 67 国保松丘診療所
- 69 国保笹診療所
- 102 きみつふるさと物産館
- 103 花木センター
- 104 久留里観光交流センター久留里観光案内所
- 106 木のふるさと文化センター
- 114 農村環境改善センター
- 132 上総地域交流センター(上総公民館)
- 133 上総公民館亀山分館香木原支館
- 134 久留里城址資料館
- 158 久留里小学校
- 159 松丘小学校
- 160 坂畑小学校
- 169 久留里中学校
- 170 松丘中学校
- 171 亀山中学校
- 179 松丘コミュニティセンター
- 181 亀山コミュニティセンター
- 255 かずさあけぼの保育園

### 社人研推計人口密度(2015)



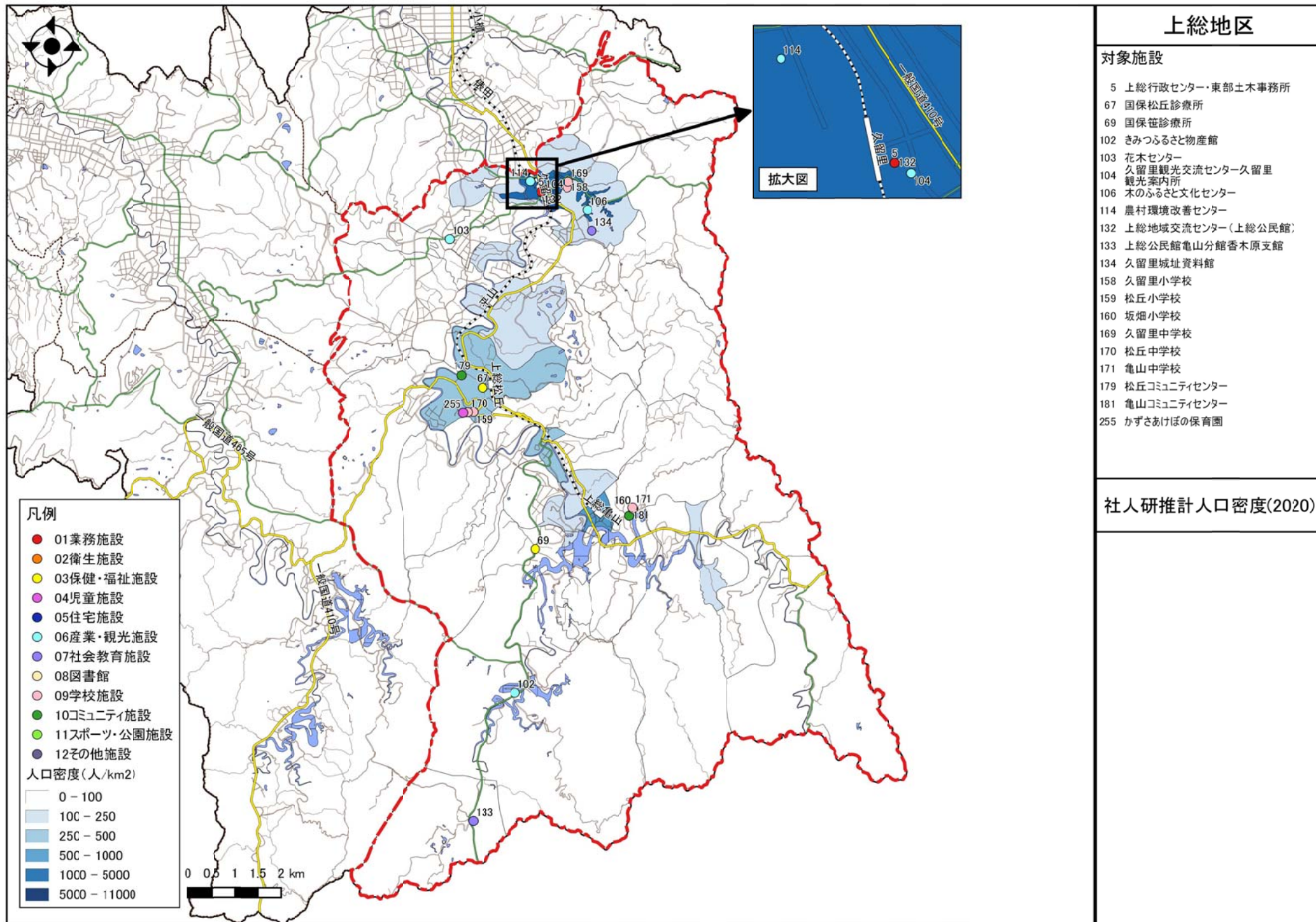



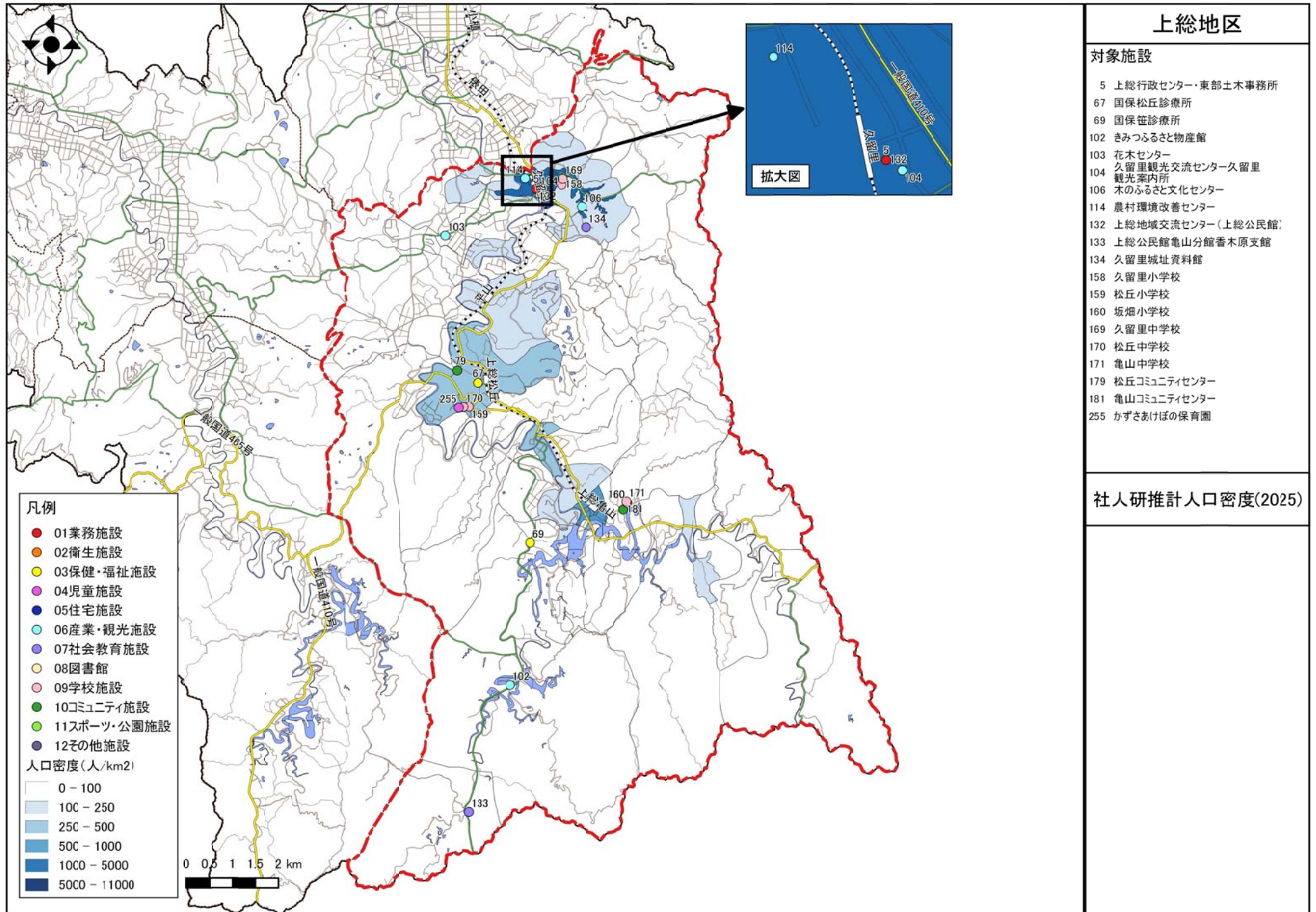

## 上総地区

### 対象施設

- 5 上総行政センター・東部土木事務所
- 67 国保松丘診療所
- 69 国保笹診療所
- 102 きみつふるさと物産館
- 103 花木センター
- 104 久留里観光交流センター久留里観光案内所
- 106 木のふるさと文化センター
- 114 農村環境改善センター
- 132 上総地域交流センター(上総公民館)
- 133 上総公民館亀山分館香木原支館
- 134 久留里城址資料館
- 158 久留里小学校
- 159 松丘小学校
- 160 坂畑小学校
- 169 久留里中学校
- 170 松丘中学校
- 171 亀山中学校
- 179 松丘コミュニティセンター
- 181 亀山コミュニティセンター
- 255 かずさあけぼの保育園

### 社人研推計人口密度(2025)



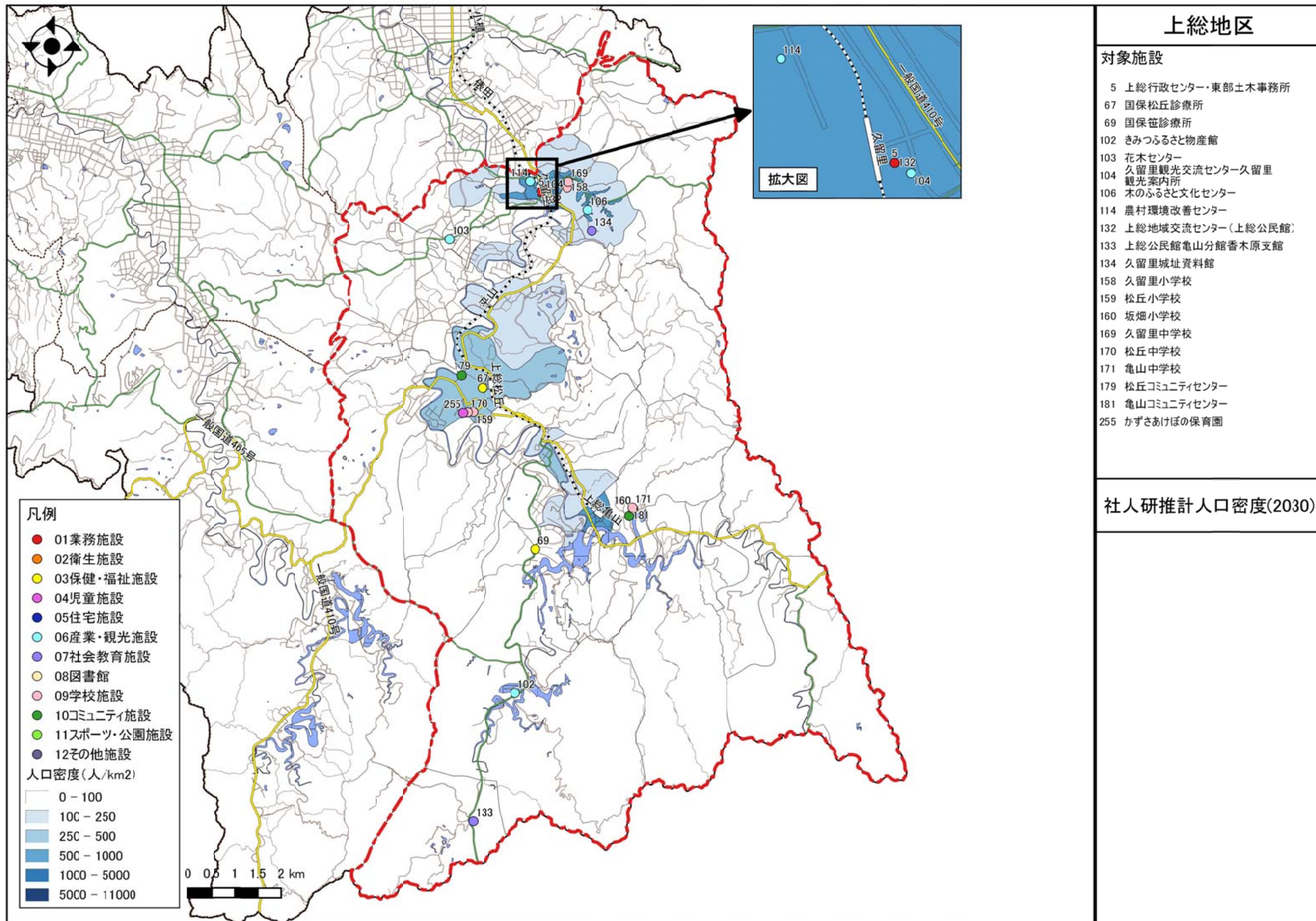

## 上総地区

### 対象施設

- 5 上総行政センター・東部土木事務所
- 67 国保松丘診療所
- 69 国保笹診療所
- 102 きみつるさと物産館
- 103 花木センター
- 104 久留里観光交流センター久留里観光案内所
- 106 木のふるさと文化センター
- 114 農村環境改善センター
- 132 上総地域交流センター(上総公民館)
- 133 上総公民館亀山分館香木原支館
- 134 久留里城址資料館
- 158 久留里小学校
- 159 松丘小学校
- 160 坂畑小学校
- 169 久留里中学校
- 170 松丘中学校
- 171 亀山中学校
- 179 松丘コミュニティセンター
- 181 亀山コミュニティセンター
- 255 かずさあけぼの保育園

### 社人研推計人口密度(2030)



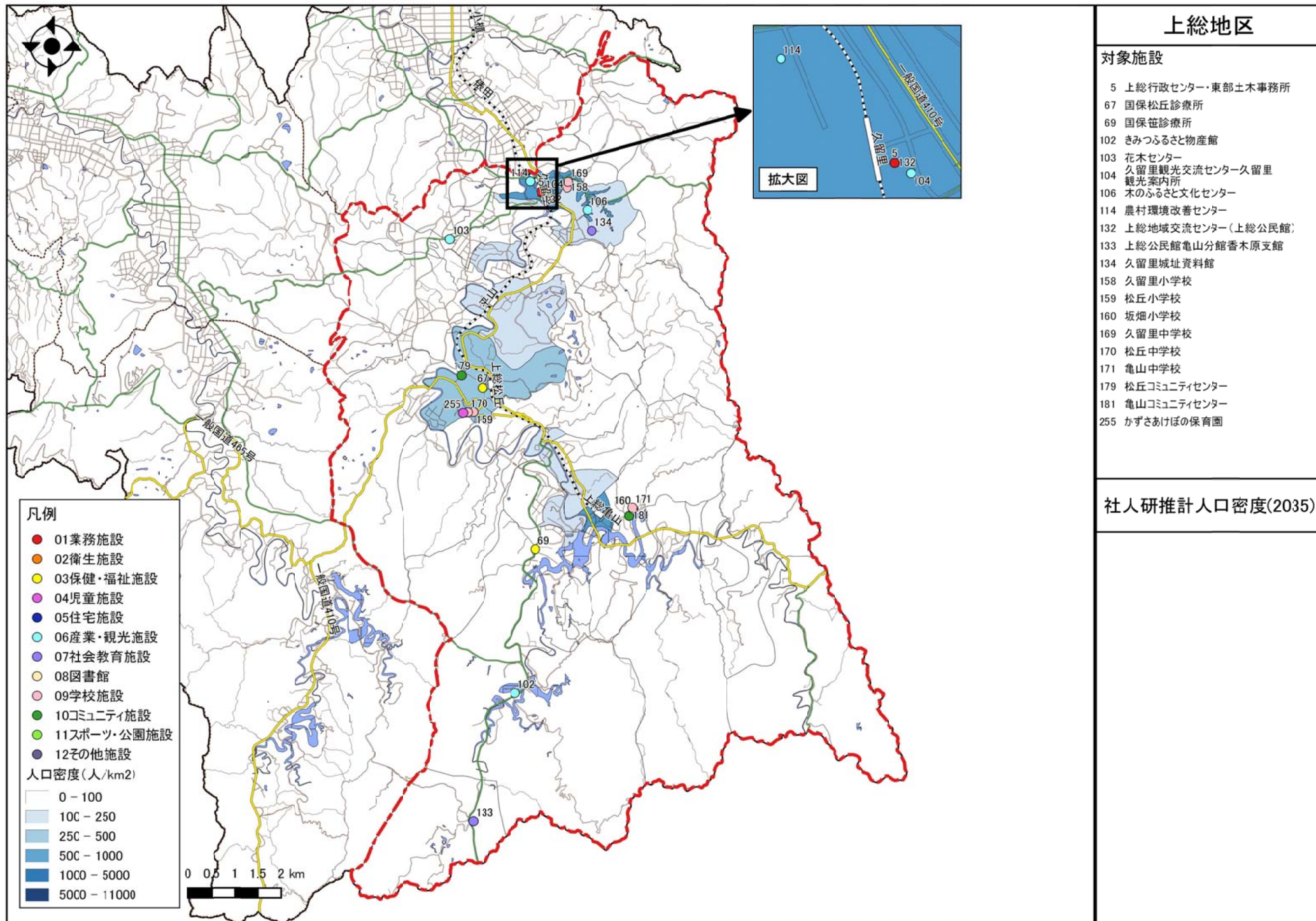



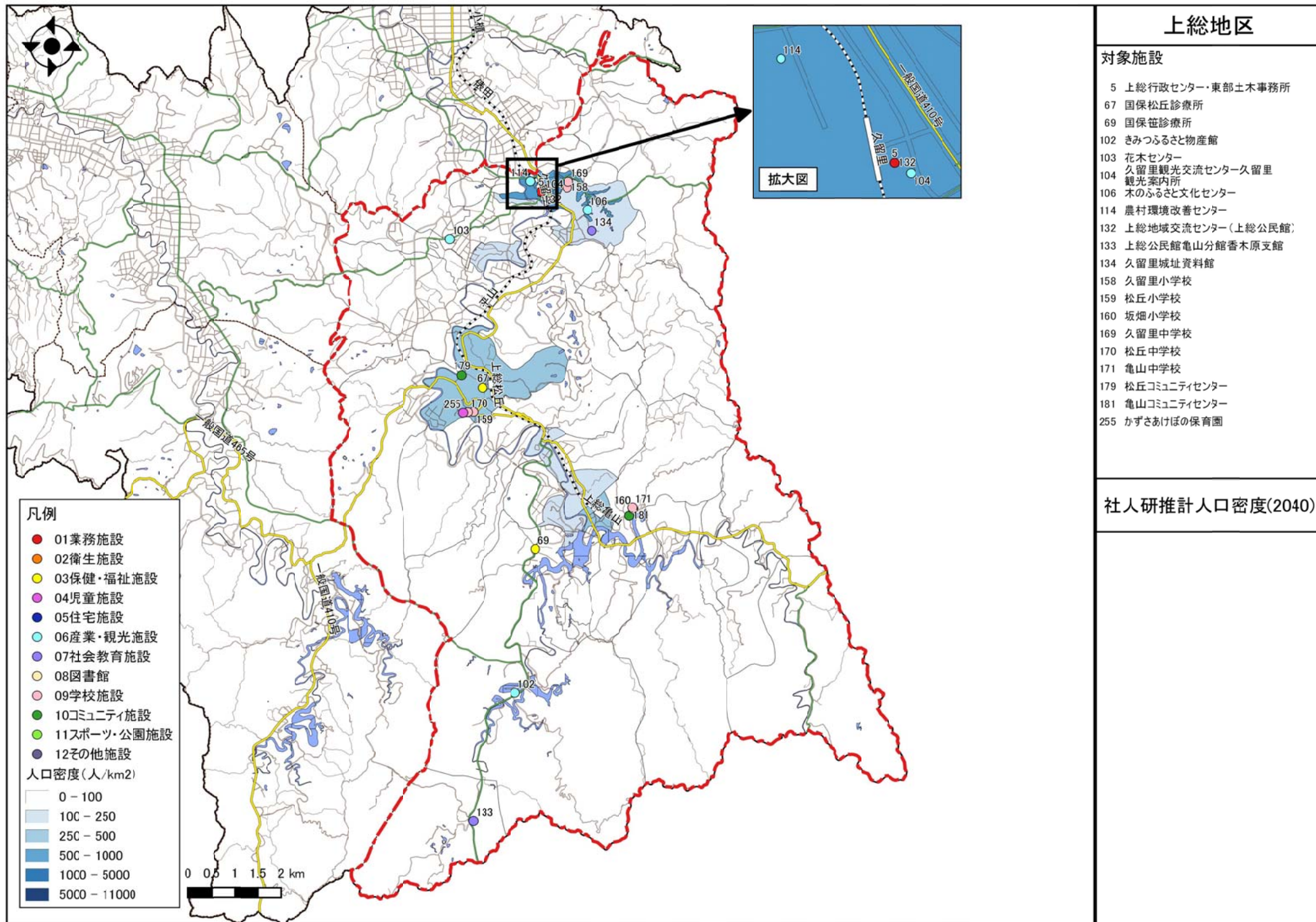

## 上総地区

### 対象施設

- 5 上総行政センター・東部土木事務所
- 67 国保松丘診療所
- 69 国保笹診療所
- 102 きみつるさと物産館
- 103 花木センター
- 104 久留里観光交流センター久留里観光案内所
- 106 木のふるさと文化センター
- 114 農村環境改善センター
- 132 上総地域交流センター(上総公民館)
- 133 上総公民館亀山分館香木原支館
- 134 久留里城址資料館
- 158 久留里小学校
- 159 松丘小学校
- 160 坂畑小学校
- 169 久留里中学校
- 170 松丘中学校
- 171 亀山中学校
- 179 松丘コミュニティセンター
- 181 亀山コミュニティセンター
- 255 かずさあけぼの保育園

### 社人研推計人口密度(2040)



## 参考資料②

### 地区別の将来人口推計値

## 町丁目別の将来人口推計値

※国立社会保障・人口問題研究所の推計条件に準拠して算出

町丁目字	2015年人口	2020年人口	2025年人口	2030年人口	2035年人口	2040年人口	2045年人口	2050年人口	2055年人口	2060年人口
君津地区 (その1)	0	0	0	0	0	0	0	0	0	0
君津	0	0	0	0	0	0	0	0	0	0
三直	1301	1253	1196	1131	1062	990	916	845	775	707
内菱輪	500	481	459	435	408	380	352	324	298	272
内箕輪	655	631	602	570	534	498	461	425	390	356
八重原	974	938	895	847	795	741	686	632	580	529
法木作	83	80	77	73	68	63	59	54	50	45
法木作	432	416	397	375	352	328	304	280	257	235
外箕輪	214	207	197	186	175	163	151	139	128	117
外箕輪1丁目	1452	1398	1334	1262	1184	1104	1022	942	865	789
外箕輪2丁目	967	932	889	841	789	736	681	628	576	526
外箕輪3丁目	396	381	364	344	323	301	279	257	236	215
外箕輪4丁目	1197	1153	1100	1041	977	911	843	777	713	651
柰師1丁目	775	747	712	674	633	590	546	503	462	421
柰師2丁目	699	673	642	608	570	531	492	454	416	380
柰師3丁目	1107	1066	1017	963	903	842	779	719	659	602
柰師4丁目	1132	1091	1040	985	924	861	797	735	675	615
南子安	111	107	102	96	90	84	78	72	66	60
南子安1丁目	1001	965	920	871	817	762	705	650	596	544
南子安2丁目	675	650	621	587	551	514	475	438	402	367
南子安3丁目	622	599	572	541	508	473	438	404	370	338
南子安4丁目	1815	1748	1667	1578	1481	1380	1277	1178	1081	986
南子安5丁目	914	880	840	795	746	695	644	593	544	497
南子安6丁目	1759	1694	1616	1530	1435	1338	1239	1142	1048	956
南子安7丁目	247	238	227	215	202	188	174	161	147	134
南子安8丁目	940	906	864	818	767	715	662	610	560	511
南子安9丁目	589	567	541	512	481	448	415	382	351	320
北子安	31	30	29	27	25	24	22	20	18	17
北子安1丁目	1125	1083	1033	978	918	855	792	730	670	611
北子安2丁目	1048	1009	963	911	855	797	738	680	624	569
北子安3丁目	362	349	333	315	295	275	255	235	216	197
北子安4丁目	976	940	897	849	796	742	687	634	581	530
北子安5丁目	1130	1089	1039	983	922	860	796	734	673	614
北子安6丁目	738	711	678	642	603	562	520	479	440	401
君津台1丁目	510	492	469	444	416	388	359	331	304	277
君津台2丁目	618	595	568	537	504	470	435	401	368	336
君津台3丁目	1037	999	953	902	846	789	730	673	618	564
坂田	744	717	684	647	607	566	524	483	443	404
東坂田1丁目	504	485	463	438	411	383	355	327	300	274
東坂田2丁目	112	107	103	97	91	85	79	72	66	61
東坂田3丁目	151	146	139	132	124	115	107	98	90	82
東坂田4丁目	206	198	189	179	168	156	145	134	123	112



町丁目別の将来人口推計値

※国立社会保障・人口問題研究所の推計条件に準拠して算出

町丁目字	2015年人口	2020年人口	2025年人口	2030年人口	2035年人口	2040年人口	2045年人口	2050年人口	2055年人口	2060年人口	
君津地区 (その2)	西坂田1丁目	506	487	465	440	412	385	356	328	301	275
	西坂田2丁目	610	588	561	531	498	464	430	396	364	332
	西坂田3丁目	458	441	421	398	374	348	322	297	273	249
	西坂田4丁目	437	421	401	380	356	332	307	283	260	237
	大和田	547	527	503	476	447	416	385	355	326	297
	大和田1丁目	502	483	461	436	409	382	353	326	299	273
	大和田2丁目	216	208	199	188	177	165	152	140	129	118
	大和田3丁目	436	420	400	379	355	331	307	283	260	237
	大和田4丁目	436	420	400	379	355	331	307	283	260	237
	大和田5丁目	347	335	319	302	283	264	245	225	207	189
	人見	2683	2584	2465	2333	2189	2041	1889	1742	1598	1458
	人見1丁目	701	675	644	609	572	533	493	455	417	381
	人見2丁目	1145	1103	1052	996	934	871	806	743	682	622
	人見3丁目	1022	984	939	888	834	777	719	663	609	555
	人見4丁目	498	479	457	433	406	379	350	323	297	271
	人見5丁目	265	255	243	230	216	201	186	172	158	144
	中野	565	544	519	491	461	430	398	367	336	307
	中野1丁目	751	723	690	653	613	571	529	488	447	408
	中野2丁目	1264	1218	1162	1099	1032	962	890	821	753	687
	中野3丁目	740	713	680	644	604	563	521	481	441	402
	中野4丁目	431	415	396	375	352	328	303	280	257	234
	中野5丁目	983	947	903	855	802	748	692	638	586	534
	中野6丁目	614	592	564	534	501	467	432	399	366	334
	久保	0	0	0	0	0	0	0	0	0	0
	久保1丁目	132	127	121	115	108	100	93	86	79	72
	久保2丁目	215	207	198	187	176	164	152	140	128	117
	久保3丁目	337	324	309	293	275	256	237	219	201	183
	久保4丁目	272	262	250	236	222	207	191	176	162	148
	久保5丁目	0	0	0	0	0	0	0	0	0	0
	北久保1丁目	128	123	118	111	105	97	90	83	76	70
	北久保2丁目	154	149	142	134	126	117	109	100	92	84
	南久保1丁目	560	539	514	487	457	426	394	363	333	304
	南久保2丁目	583	562	536	507	476	444	411	379	347	317
	南久保3丁目	641	618	589	558	523	488	452	416	382	349
陽光台1丁目	834	803	766	725	680	634	587	541	496	453	
陽光台2丁目	344	331	316	299	280	261	242	223	205	187	
陽光台3丁目	222	214	204	193	181	169	156	144	132	121	
高坂	139	134	127	121	113	106	98	90	83	75	
台1丁目	275	264	252	239	224	209	193	178	164	149	
台2丁目	206	198	189	179	168	156	145	134	123	112	
宮下	82	79	75	71	67	62	57	53	49	44	
宮下1丁目	442	426	407	385	361	337	312	287	264	240	
宮下2丁目	758	730	696	659	618	576	534	492	451	412	
小山野	216	208	199	188	177	165	152	140	129	118	
常代1丁目	734	707	674	638	599	558	516	476	437	399	
常代2丁目	481	464	442	419	393	366	339	312	287	262	

### 町丁目別の将来人口推計値

※国立社会保障・人口問題研究所の推計条件に準拠して算出

町丁目字	2015年人口	2020年人口	2025年人口	2030年人口	2035年人口	2040年人口	2045年人口	2050年人口	2055年人口	2060年人口	
君津地区 (その3)	常代3丁目	872	840	802	759	712	663	614	566	520	474
	常代4丁目	647	623	595	563	528	492	456	420	386	352
	常代5丁目	278	267	255	241	226	211	195	180	165	151
	常代6丁目	218	210	201	190	178	166	154	142	130	119
	常代	213	205	195	185	173	162	150	138	127	115
	浜子	58	56	53	51	48	44	41	38	35	32
	六手	378	365	348	329	309	288	266	246	225	206
	皿引	66	64	61	57	54	50	46	43	39	36
	尾車	233	224	214	203	190	177	164	151	139	127
	草牛	59	57	54	51	48	45	42	38	35	32
	馬登	119	115	110	104	97	91	84	77	71	65
	大山野	246	237	226	214	201	187	174	160	147	134
	作木	49	48	45	43	40	38	35	32	29	27
	山高原	41	39	37	35	33	31	29	26	24	22
	貞元	541	522	498	471	442	412	381	351	323	294
	八幡	201	193	185	175	164	153	141	130	120	109
	新御堂	49	47	45	42	40	37	34	31	29	26
	杉谷	74	71	68	64	60	56	52	48	44	40
	郡1丁目	578	557	531	503	472	440	407	375	344	314
	郡2丁目	110	106	101	95	89	83	77	71	65	60
	郡3丁目	160	154	147	139	131	122	113	104	95	87
	郡	172	165	158	149	140	131	121	111	102	93
	小香	45	43	41	39	36	34	31	29	27	24
上湯江	749	722	688	651	611	570	527	486	446	407	
下湯江	478	461	440	416	390	364	337	311	285	260	
中富	887	854	815	771	724	675	624	576	528	482	



## 町丁目別の将来人口推計値

※国立社会保障・人口問題研究所の推計条件に準拠して算出

	町丁目字	2015年人口	2020年人口	2025年人口	2030年人口	2035年人口	2040年人口	2045年人口	2050年人口	2055年人口	2060年人口
小糸地区	中島	1800	1734	1654	1565	1469	1369	1267	1168	1072	978
	白駒	378	365	348	329	309	288	266	246	225	206
	泉	2039	1964	1873	1773	1663	1551	1435	1323	1214	1108
	上	466	449	428	405	380	354	328	302	277	253
	練木	151	146	139	132	124	115	107	98	90	82
	大鷲	100	96	92	87	82	76	70	65	60	54
	大井	180	174	166	157	147	137	127	117	108	98
	糠田	795	765	730	691	648	604	559	516	473	432
	大井戸	565	544	519	491	461	430	398	367	336	307
	糸川	503	484	462	437	410	382	354	326	299	273
	大野台	157	151	144	137	128	120	111	102	94	85
	鎌滝	410	394	376	356	334	311	288	266	244	223
	福岡	200	193	184	174	163	152	141	130	119	109
	荻作	61	59	56	53	50	46	43	40	36	33
	塚原	158	152	145	138	129	120	111	103	94	86
	行馬	96	93	88	84	78	73	68	62	57	52
	根本	229	221	210	199	187	174	161	149	136	124
	小糸大谷	114	109	104	99	93	86	80	74	68	62
	長石	178	171	163	154	145	135	125	115	106	96
	法木	56	54	52	49	46	43	40	37	34	31
糠田飛地	0	0	0	0	0	0	0	0	0	0	
かずさ小糸	0	0	0	0	0	0	0	0	0	0	
清和地区	西粟倉	78	75	71	68	63	59	55	50	46	42
	清和市場	198	191	182	172	162	151	139	128	118	108
	市宿	183	177	169	159	150	139	129	119	109	100
	日渡根	96	93	88	84	78	73	68	62	57	52
	東猪原	395	380	363	343	322	300	278	256	235	215
	西猪原	147	141	135	127	120	111	103	95	87	80
	東粟倉	241	232	221	209	196	183	169	156	143	131
	平田	77	74	70	67	63	58	54	50	46	42
	植畑	226	218	208	197	184	172	159	147	135	123
	西日笠	71	68	65	62	58	54	50	46	42	38
	鹿野山	105	101	96	91	86	80	74	68	62	57
	東日笠	191	184	176	166	156	145	135	124	114	104
	二入	64	62	59	56	52	49	45	42	38	35
	辻森	74	71	68	64	60	56	52	48	44	40
	大岩	87	84	80	76	71	66	61	57	52	47
	正木	144	138	132	125	117	109	101	93	86	78
	奥米	64	62	59	56	52	49	45	42	38	35
	宿原	118	114	109	103	97	90	83	77	71	64
	怒田沢	71	68	65	62	58	54	50	46	42	38
	旅名	66	64	61	57	54	50	46	43	39	36
豊英	424	408	390	369	346	323	299	275	253	230	

### 町丁目別の将来人口推計値

※国立社会保障・人口問題研究所の推計条件に準拠して算出

町丁目字	2015年人口	2020年人口	2025年人口	2030年人口	2035年人口	2040年人口	2045年人口	2050年人口	2055年人口	2060年人口	
小櫃地区	山本	407	392	374	354	332	309	286	264	242	221
	西原	461	444	423	401	376	351	324	299	275	250
	西原	0	0	0	0	0	0	0	0	0	0
	賀恵渚	304	293	279	264	248	231	214	197	181	165
	戸崎	841	810	773	732	686	640	592	546	501	457
	岩出	171	164	157	149	139	130	120	111	102	93
	寺沢	351	338	323	305	287	267	247	228	209	191
	青柳	135	130	124	117	110	103	95	88	80	73
	箕輪	449	433	413	391	367	342	316	292	268	244
	上新田	271	261	249	235	221	206	191	176	161	147
	俵田	671	646	616	583	547	510	472	435	399	364
	末吉	473	455	434	411	386	359	333	307	281	257
	三田	251	242	231	219	205	191	177	163	150	137
	長谷川	431	415	396	375	352	328	303	280	257	234
	小櫃台	65	63	60	57	53	49	46	42	39	35



### 町丁目別の将来人口推計値

※国立社会保障・人口問題研究所の推計条件に準拠して算出

町丁目字	2015年人口	2020年人口	2025年人口	2030年人口	2035年人口	2040年人口	2045年人口	2050年人口	2055年人口	2060年人口	
上総地区	久留里市場	996	959	915	866	812	757	701	646	593	541
	小市部	132	127	121	115	108	100	93	86	79	72
	久留里	242	233	222	210	197	184	170	157	144	131
	浦田	383	369	352	333	313	292	270	249	228	208
	怒田	209	201	192	181	170	159	147	135	124	113
	川谷	184	178	169	160	150	140	130	120	110	100
	久留里大谷	178	171	163	154	145	135	125	115	106	96
	吉野	89	86	82	78	73	68	63	58	53	49
	久留里大和田	31	30	29	27	25	24	22	20	18	17
	向郷	309	297	284	268	252	235	217	200	184	168
	芋窪	35	34	32	30	29	27	25	23	21	19
	栗坪	92	89	85	80	75	70	65	60	55	50
	富田	96	93	88	84	78	73	68	62	57	52
	愛宕	85	82	78	74	70	65	60	55	51	46
	平山	349	336	321	304	285	266	246	227	208	190
	山滝野	438	422	402	381	357	333	308	284	261	238
	大坂	315	304	290	274	257	240	222	205	188	171
	広岡	1148	1106	1055	998	937	873	808	745	684	624
	大戸見	465	448	427	404	379	354	327	302	277	253
	大戸見旧名殿	74	71	68	64	60	56	52	48	44	40
	柳城	107	103	98	93	87	81	75	69	64	58
	高水	102	98	94	89	83	77	72	66	61	55
	利根	69	66	63	60	56	52	49	45	41	37
	大中	70	67	64	61	57	53	49	45	42	38
	加名盛	109	105	100	95	89	83	77	71	65	59
	黄和田畑	139	134	127	121	113	106	98	90	83	75
	蔵玉	196	189	180	170	160	149	138	127	117	107
	釜生	53	51	49	46	44	41	38	35	32	29
	滝原	79	76	72	68	64	60	55	51	47	43
	折木沢	210	202	193	182	171	159	148	136	125	114
	坂畑	206	198	189	179	168	156	145	134	123	112
	草川原	116	112	107	101	95	89	82	76	69	63
	藤林	242	233	222	210	197	184	170	157	144	131
	川俣旧川俣	93	90	86	81	76	71	66	60	55	51
川俣旧月毛	31	30	29	27	25	24	22	20	18	17	
川俣旧押込	0	0	0	0	0	0	0	0	0	0	
豊田旧野中	84	81	78	73	69	64	59	55	50	46	
豊田旧菅間田	25	24	23	22	21	19	18	16	15	14	
笹	373	359	342	324	304	283	262	242	222	202	
香木原	53	51	49	46	44	41	38	35	32	29	

参考資料③  
公共施設配置図



業務施設一覽

1	庁舎
2	小糸行政センター
3	清和行政センター
4	小櫃行政センター
5	上総行政センター・東部土木事務所
6	消防庁舎
7	消防署小糸分署
8	消防署上総分署(旧)
9	消防署上総分署(新)
10	消防署松丘分署
11	消防団第1分団機庫
12	消防団第2分団機庫
13	消防団第3分団機庫
14	消防団第4分団機庫
15	消防団第5分団機庫
16	消防団第6分団機庫
17	消防団第7分団機庫
18	消防団第8分団機庫
19	消防団第9分団機庫
20	消防団第10分団機庫
21	消防団第11分団機庫
22	消防団第12分団機庫
23	消防団第13分団機庫
24	消防団第14分団機庫
25	消防団第15分団機庫
26	消防団第16分団機庫
27	消防団第17分団機庫
28	消防団第18分団機庫
29	消防団第19分団機庫
30	消防団第20分団機庫
31	消防団第21分団機庫
32	消防団第22分団機庫
33	消防団第23分団機庫
34	消防団第18分団2部機庫(旧24分団機庫)
35	消防団第25分団機庫
36	消防団第26分団機庫
37	消防団第27分団機庫
38	消防団第28分団機庫
39	消防団第29分団機庫
40	消防団第30分団機庫
41	消防団第30分団2部機庫(旧31分団機庫)
42	消防団第32分団機庫
43	消防団第33分団機庫
44	消防団第34分団機庫
45	消防団第35分団機庫
46	消防団第36分団機庫
47	消防団第37分団機庫
48	消防団第38分団機庫
49	消防団第39分団機庫
50	消防団第40分団機庫
51	消防団第41分団機庫
52	消防団第42分団機庫
53	消防団第43分団機庫
54	消防団第44分団機庫

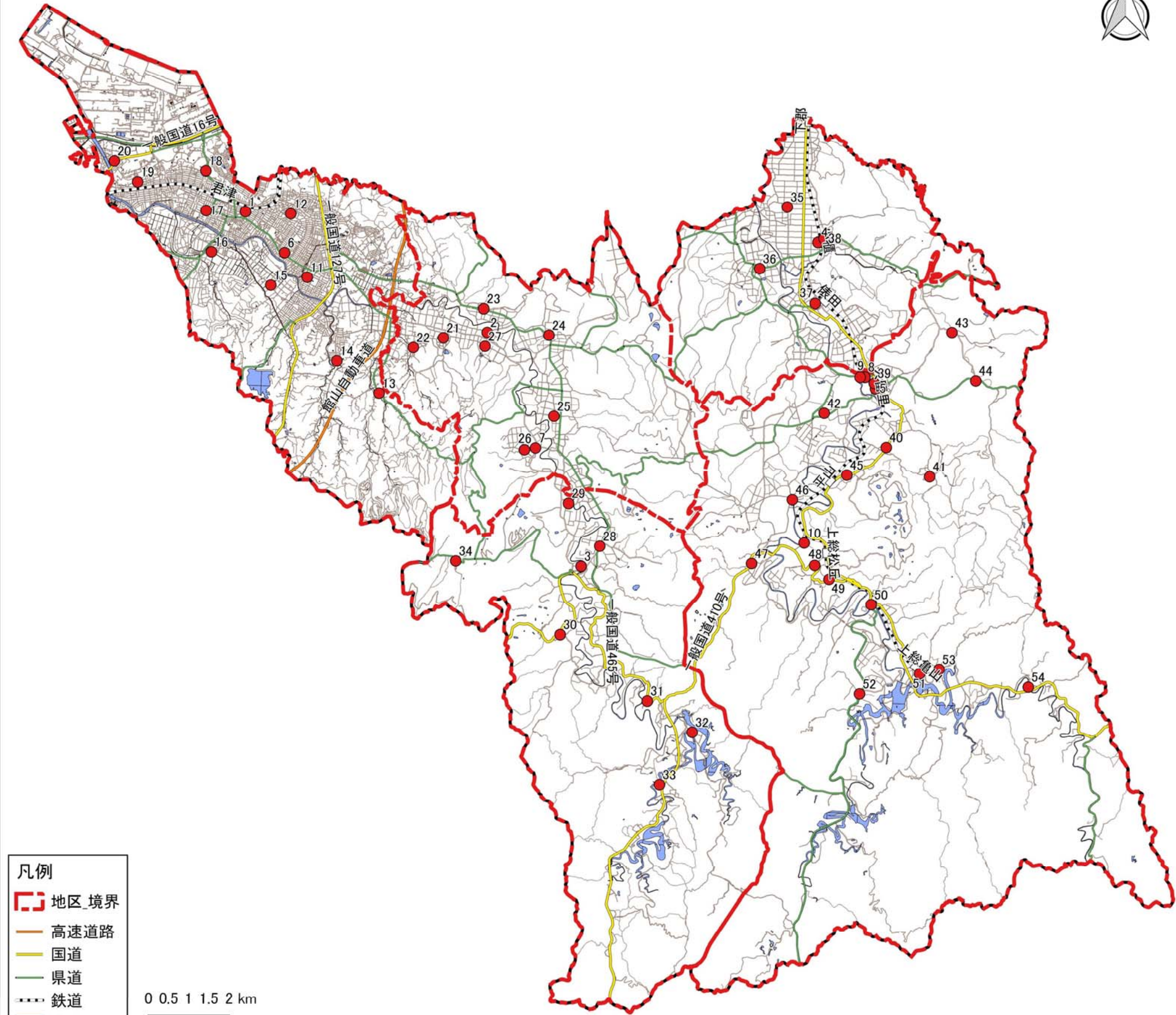

凡例  
 地区境界  
 高速道路  
 国道  
 県道  
 鉄道  
 水域

0 0.5 1 1.5 2 km



衛生施設一覽

55	衛生センター
56	上総聖苑
57	聖地公園
58	清掃事務所
59	農業集落排水施設

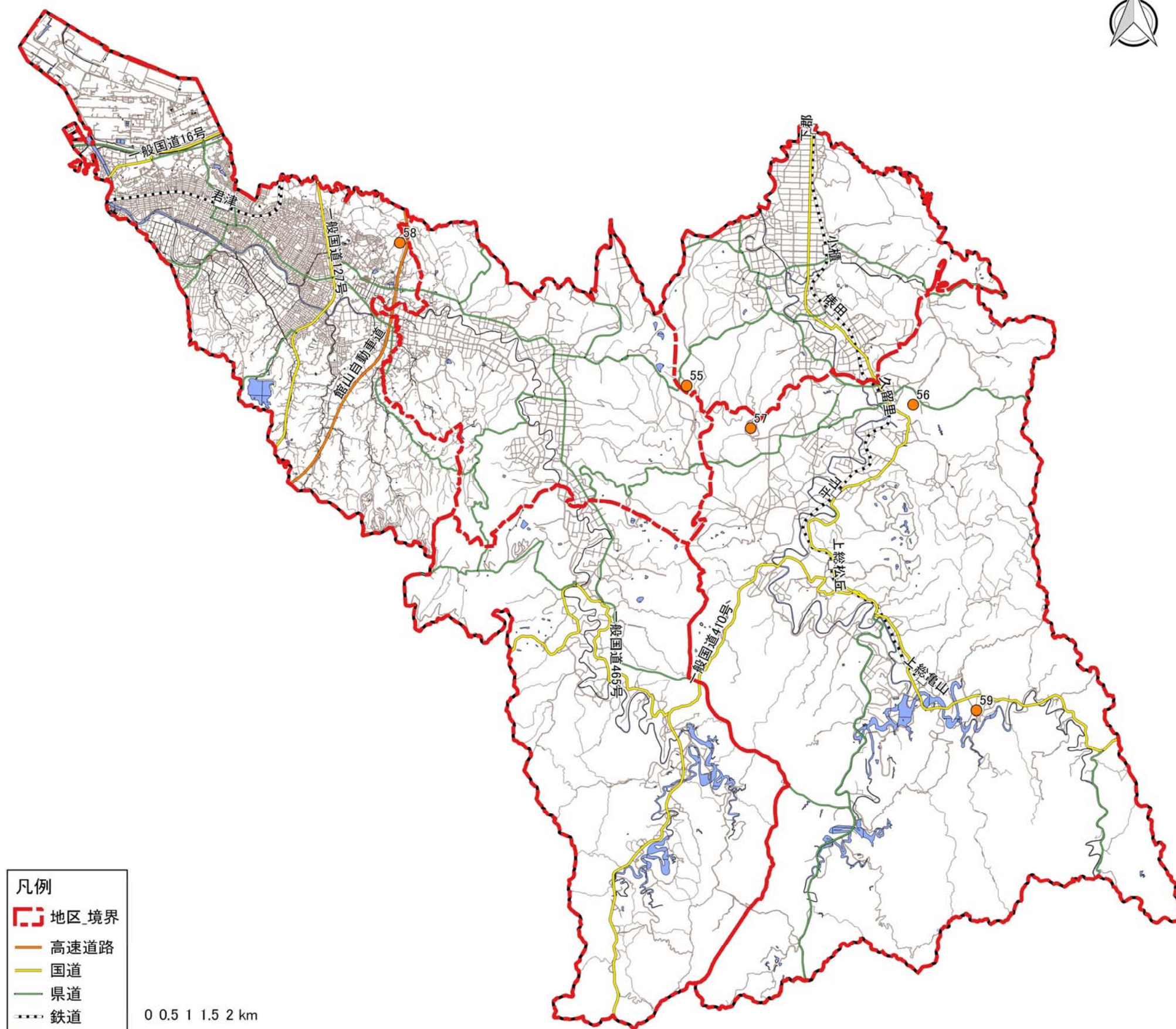

- 凡例
- 地区\_境界
  - 高速道路
  - 国道
  - 県道
  - 鉄道
  - 水域

0 0.5 1 1.5 2 km



保健・福祉施設一覧

60	社会福祉センターきみつ偕楽園
61	地域福祉推進センターゆうゆう館
62	生きがい支援センター
63	老人憩いの家すえよし
64	福祉作業所ふたば園
65	福祉作業所ミツバ園
66	国保小櫃診療所
67	国保松丘診療所
68	国保清和診療所
69	国保笹診療所
70	保健福祉センターふれあい館

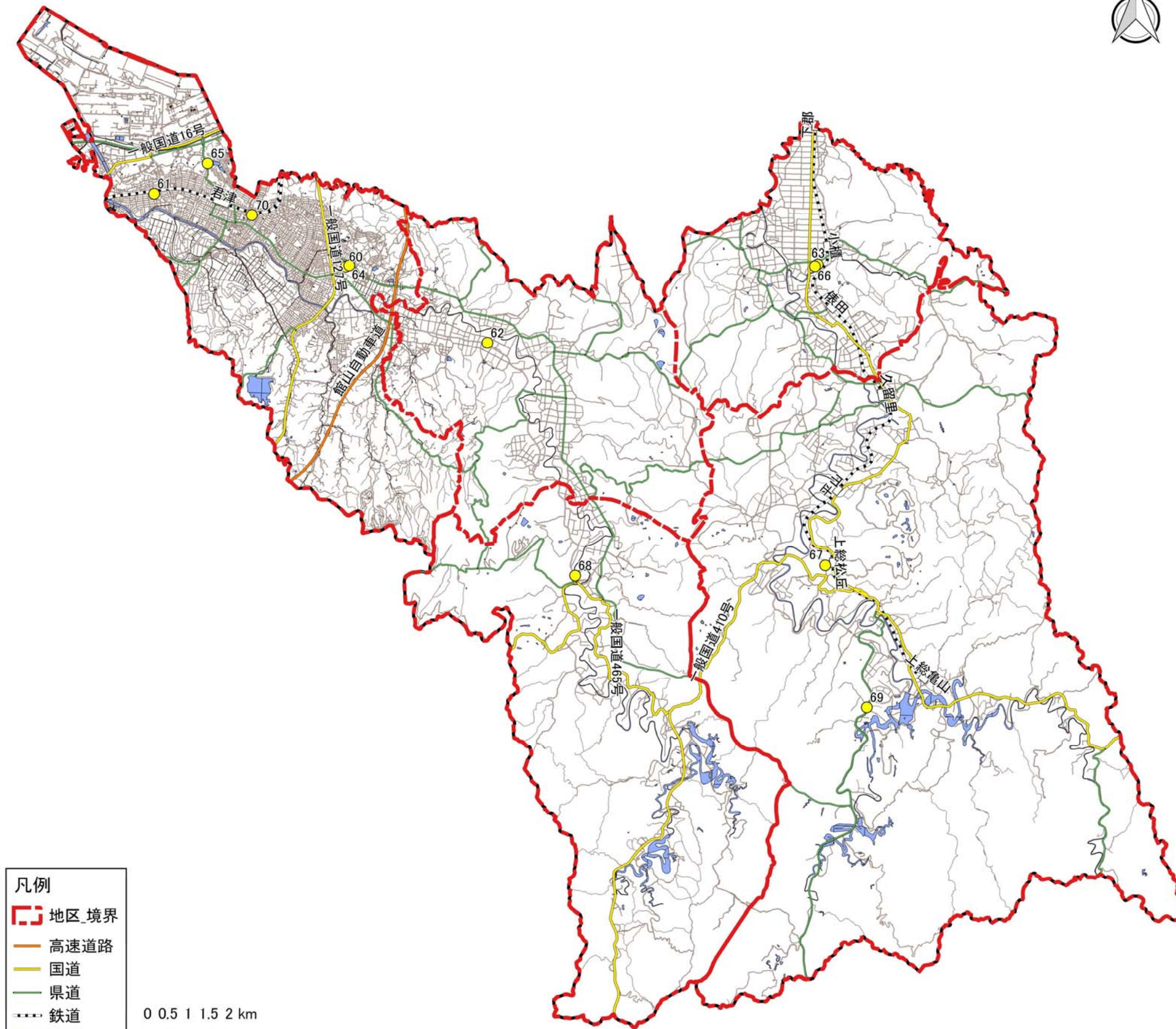

凡例

- 地区境界
- 高速道路
- 国道
- 県道
- 鉄道
- 水域

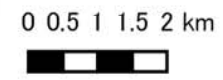



児童施設一覧

71	久保保育園
72	宮下保育園
73	上湯江保育園
74	人見保育園
75	内箕輪保育園
76	常代保育園
77	南子安保育園
78	中保育園
79	小糸保育園
80	清和保育園
81	小櫃保育園
82	あけぼの保育園
83	亀山保育園
84	周西幼稚園
85	子育て支援センター
86	周南小学校区放課後児童クラブ プレハブ教室棟
87	北子安小学校区放課後児童クラブ プレハブ教室棟
88	周西小学校区放課後児童クラブ プレハブ教室棟
255	かずさあけぼの保育園

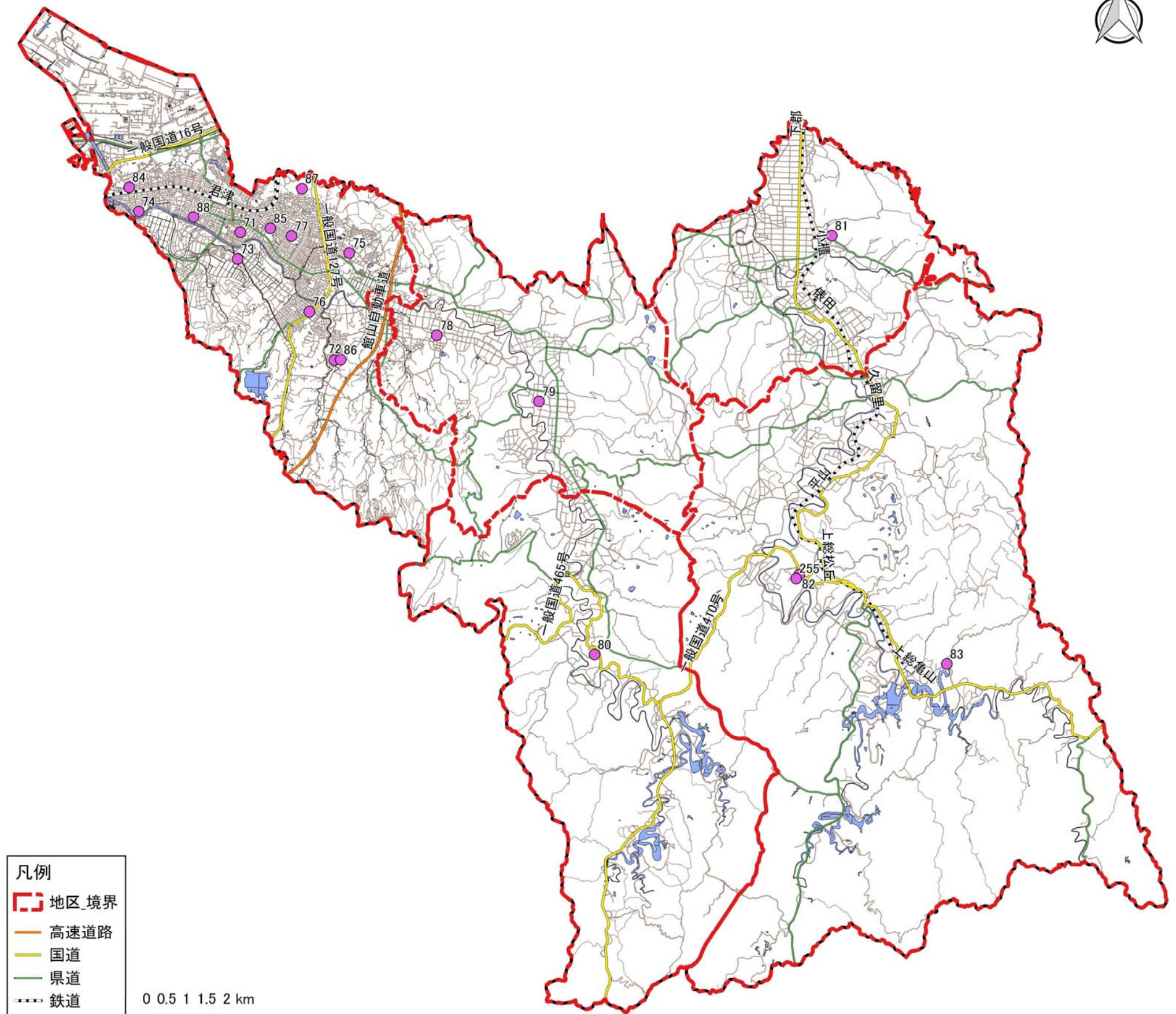

凡例

- 地区境界
- 高速道路
- 国道
- 県道
- 鉄道
- 水域

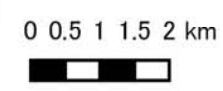



住宅施設一覧

89	南子安職員住宅
90	南子安教職員住宅
91	市営住宅市場団地
92	市営住宅千鳥団地
93	市営住宅小市部団地
94	市営住宅新町団地
95	市営住宅あけぼの団地
96	市営住宅平山団地
97	市営住宅藤林団地
98	市営住宅古川団地
99	市営住宅外箕輪団地

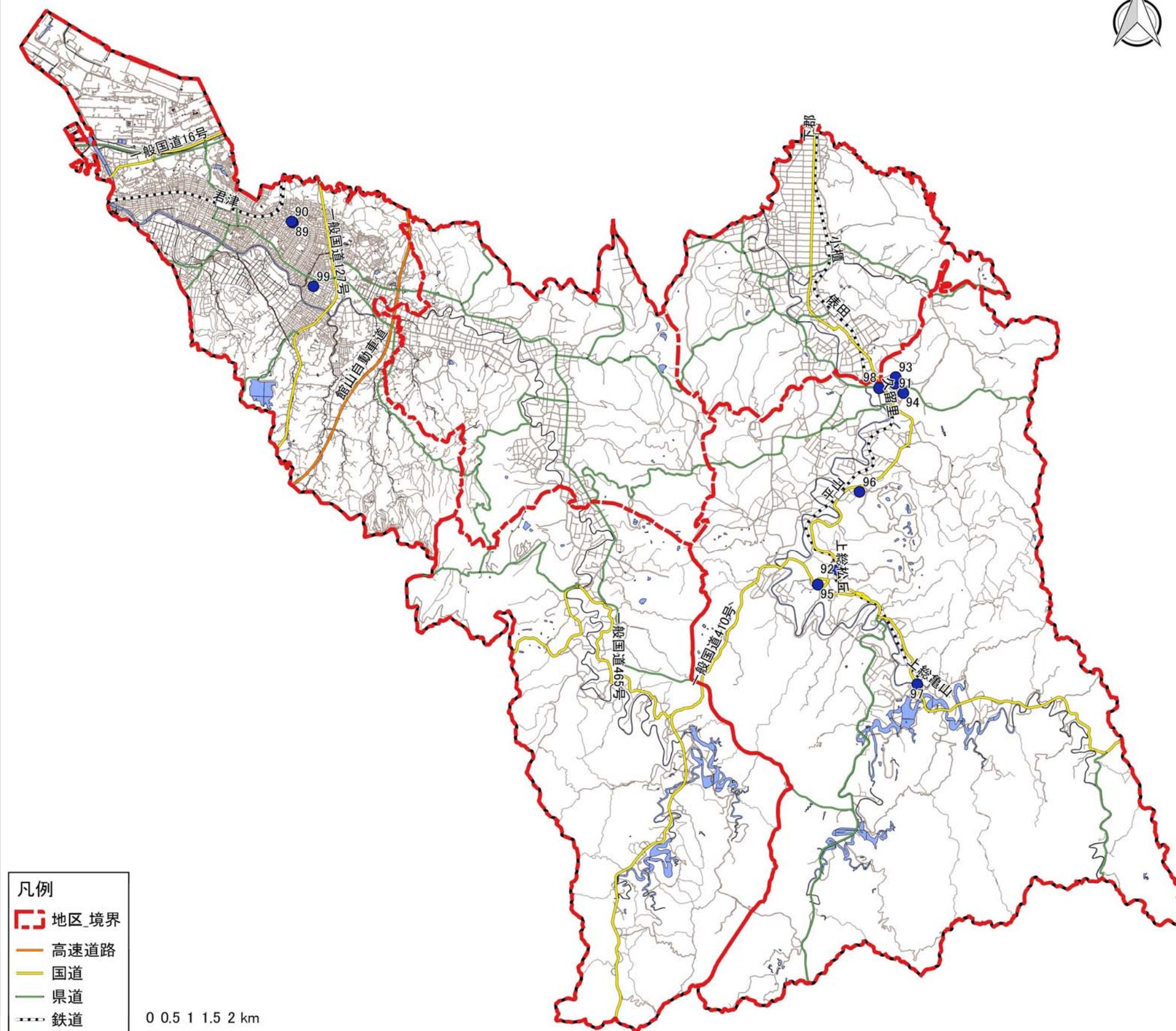

- 凡例
- 地区\_境界
  - 高速道路
  - 国道
  - 県道
  - 鉄道
  - 水域

0 0.5 1 1.5 2 km



産業・観光施設一覧

100	亀山会館
101	片倉ダム記念館
102	きみつふるさと物産館
103	花木センター
104	久留里観光交流センター久留里 観光案内所
105	君津勤労者総合福祉センター
106	木のふるさと文化センター
107	里山管理センター三舟の里案内所
108	獣肉処理加工施設
109	三舟の里
110	三石山展望広場
112	鹿野山九十九谷地区休憩所
113	自然休養村管理センター
114	農村環境改善センター
115	亀山駅前観光便所
116	久留里駅前便所
117	郡ダム観光トイレ
118	三石山第一観光便所
119	三石山第二観光便所
120	鹿野山九十九谷地区公衆便所
121	鹿野山神野寺前観光便所
122	正木地区公衆用便所
123	豊英ダム公衆便所

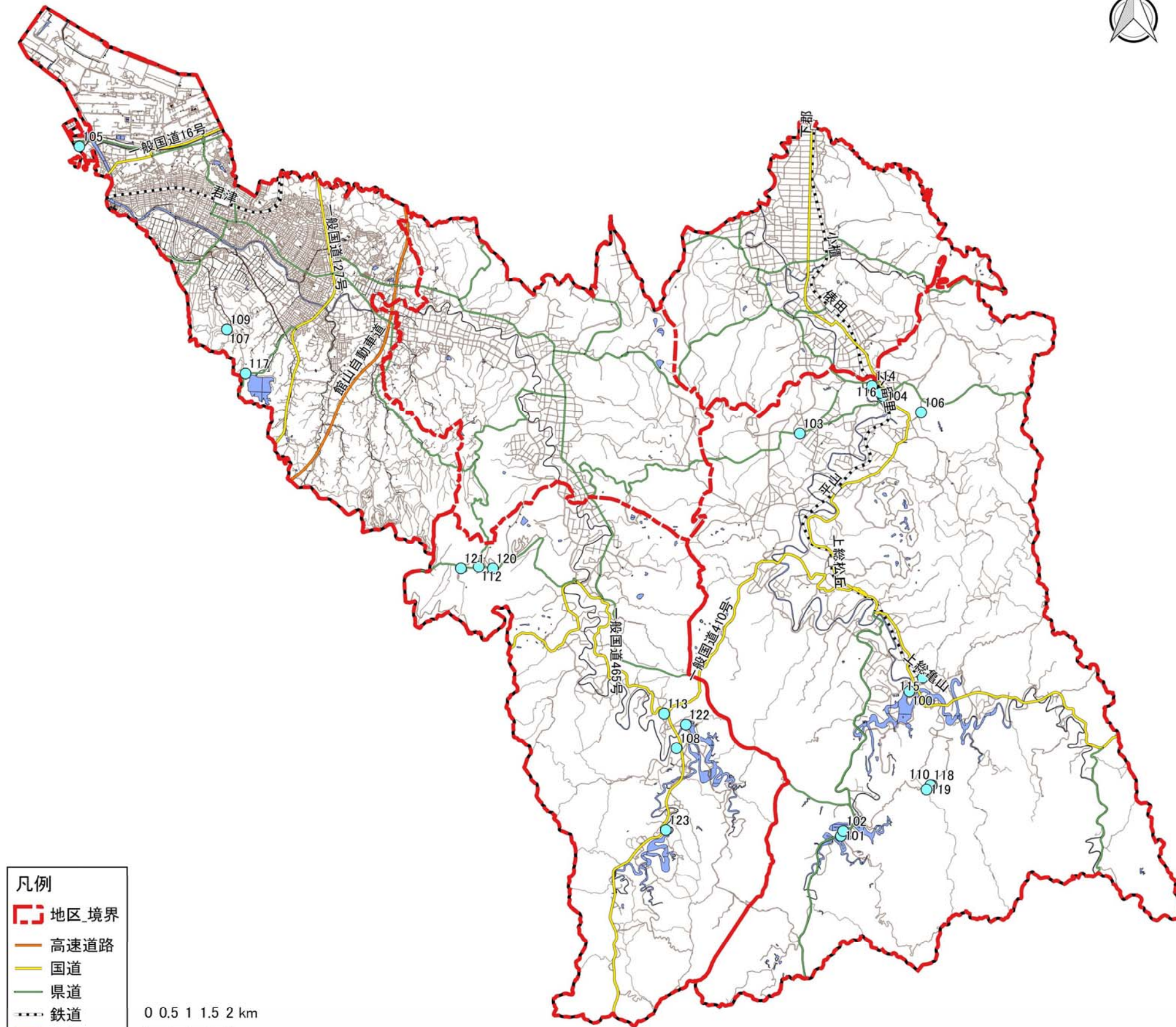

凡例

- 地区境界
- 高速道路
- 国道
- 県道
- 鉄道
- 水域

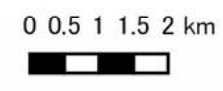



### 社会教育施設一覧

124	生涯学習交流センター(君津中央公民館)
125	君津中央公民館貞元分館
126	八重原公民館
127	周西公民館
128	周南公民館
129	小糸公民館
130	清和公民館
131	小櫃公民館
132	上総地域交流センター(上総公民館)
133	上総公民館隼山分館香木原支館
134	久留里城址資料館
135	漁業資料館
136	市民文化ホール
137	きみつ自然体験センター清和ふれあい館
138	下町集会所

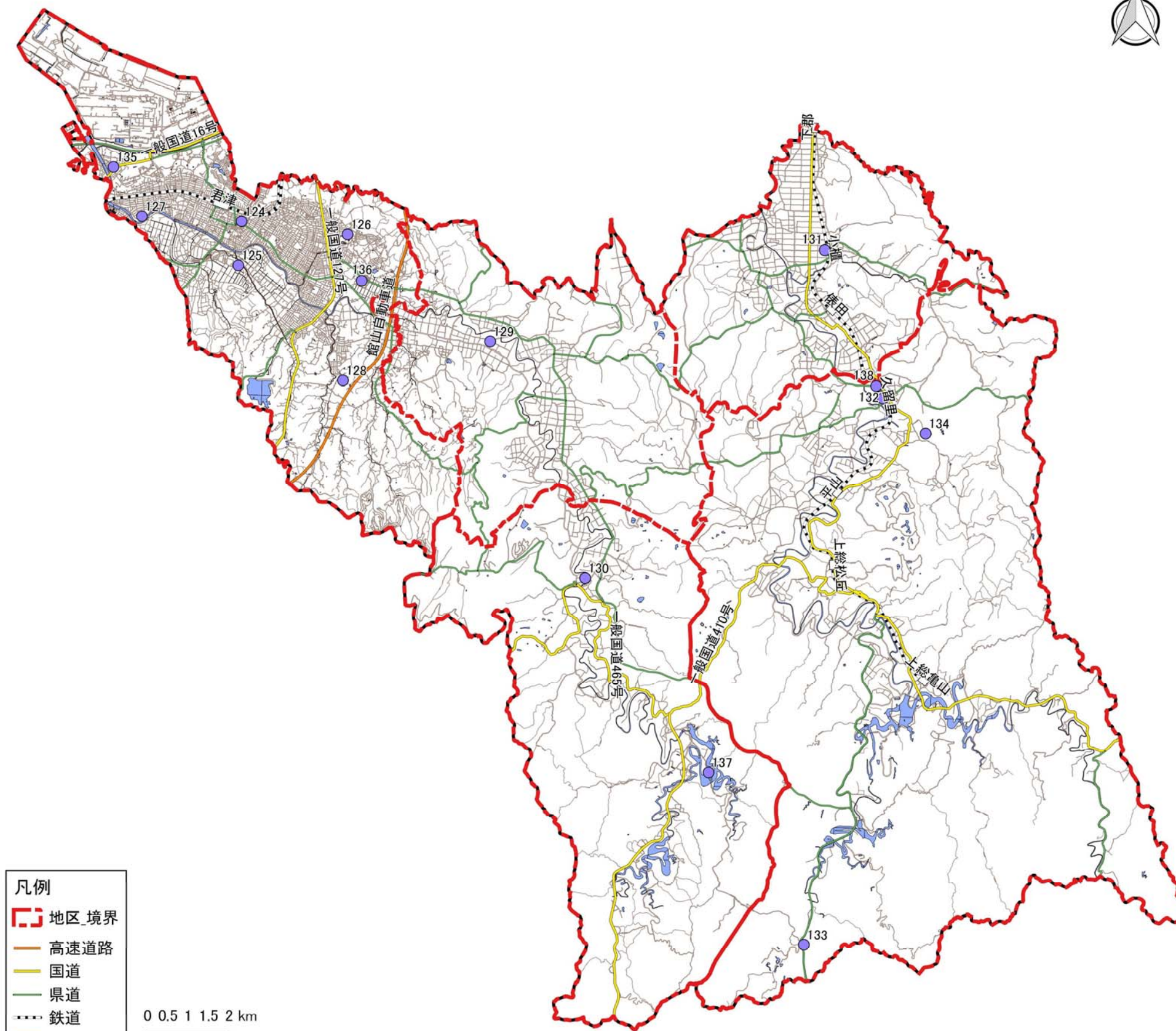

- 凡例
- 地区境界
  - 高速道路
  - 国道
  - 県道
  - 鉄道
  - 水域

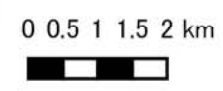



図書館一覧

139	中央図書館(地域情報センター含む)
140	中央図書館市民体育館分室
141	中央図書館周南分室
142	中央図書館小系分室
143	中央図書館清和分室
144	中央図書館小櫃分室
145	中央図書館上総分室

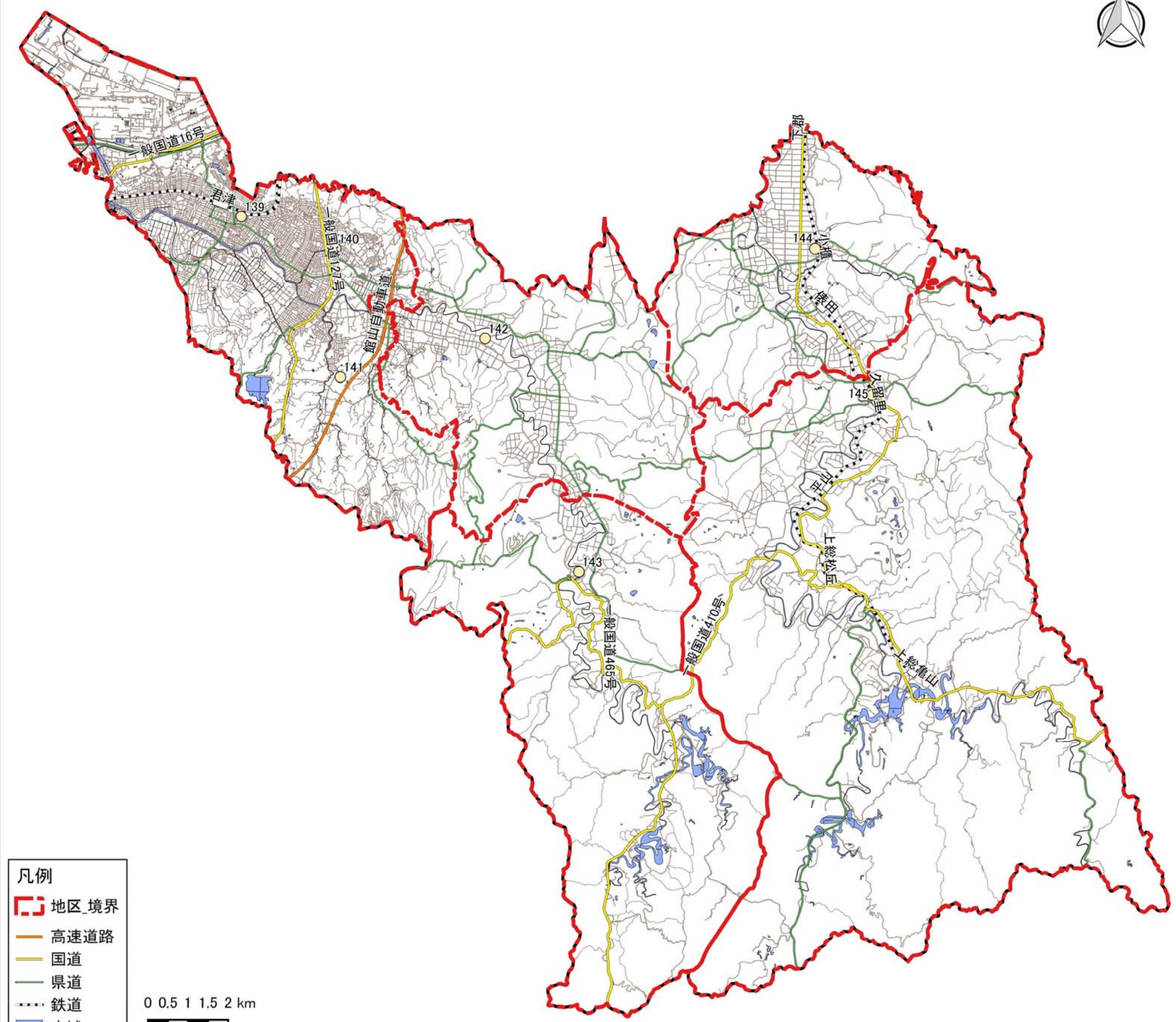

凡例

- 地区境界
- 高速道路
- 国道
- 県道
- 鉄道
- 水域

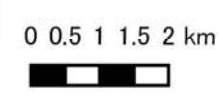



学校施設一覧

146	八重原小学校
147	南子安小学校
148	周西小学校
149	大和田小学校
150	坂田小学校
151	貞元小学校
152	周南小学校
153	中小学校
154	小糸小学校
155	秋元小学校
156	三島小学校
157	小櫃小学校
158	久留里小学校
159	松丘小学校
160	坂畑小学校
161	北子安小学校
162	外箕輪小学校
163	君津中学校
164	周西中学校
165	周南中学校
166	小糸中学校
167	清和中学校
168	小櫃中学校
169	久留里中学校
170	松丘中学校
171	亀山中学校
172	周西南中学校
173	八重原中学校
174	南子安共同調理場
175	坂田共同調理場
176	平山共同調理場

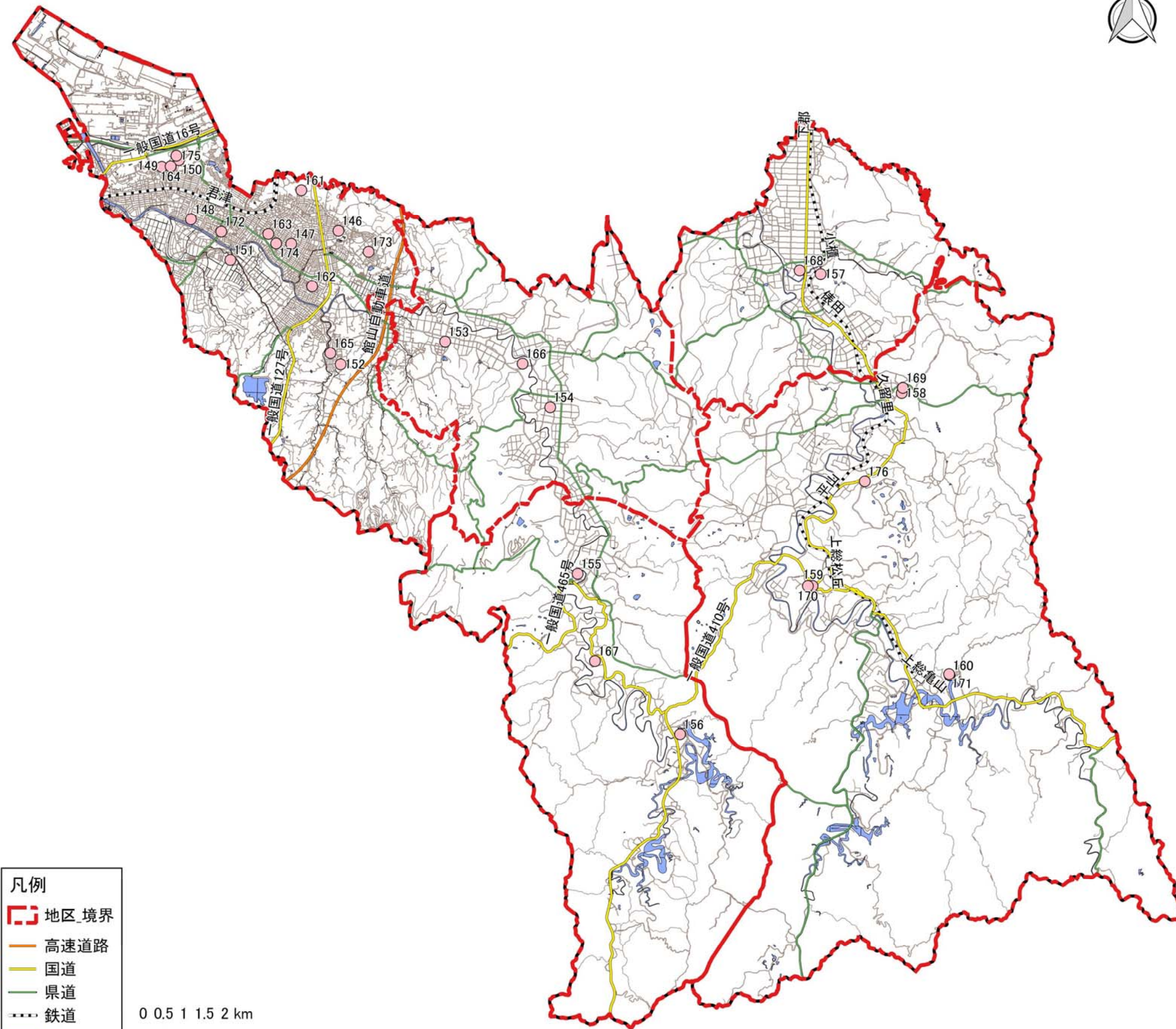

凡例

- 地区境界
- 高速道路
- 国道
- 県道
- 鉄道
- 水域

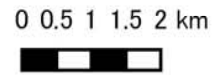



コミュニティ施設一覧

177	神門コミュニティセンター
178	貞元コミュニティセンター
179	松丘コミュニティセンター
180	南子安コミュニティセンター
181	亀山コミュニティセンター
182	旅名集落センター

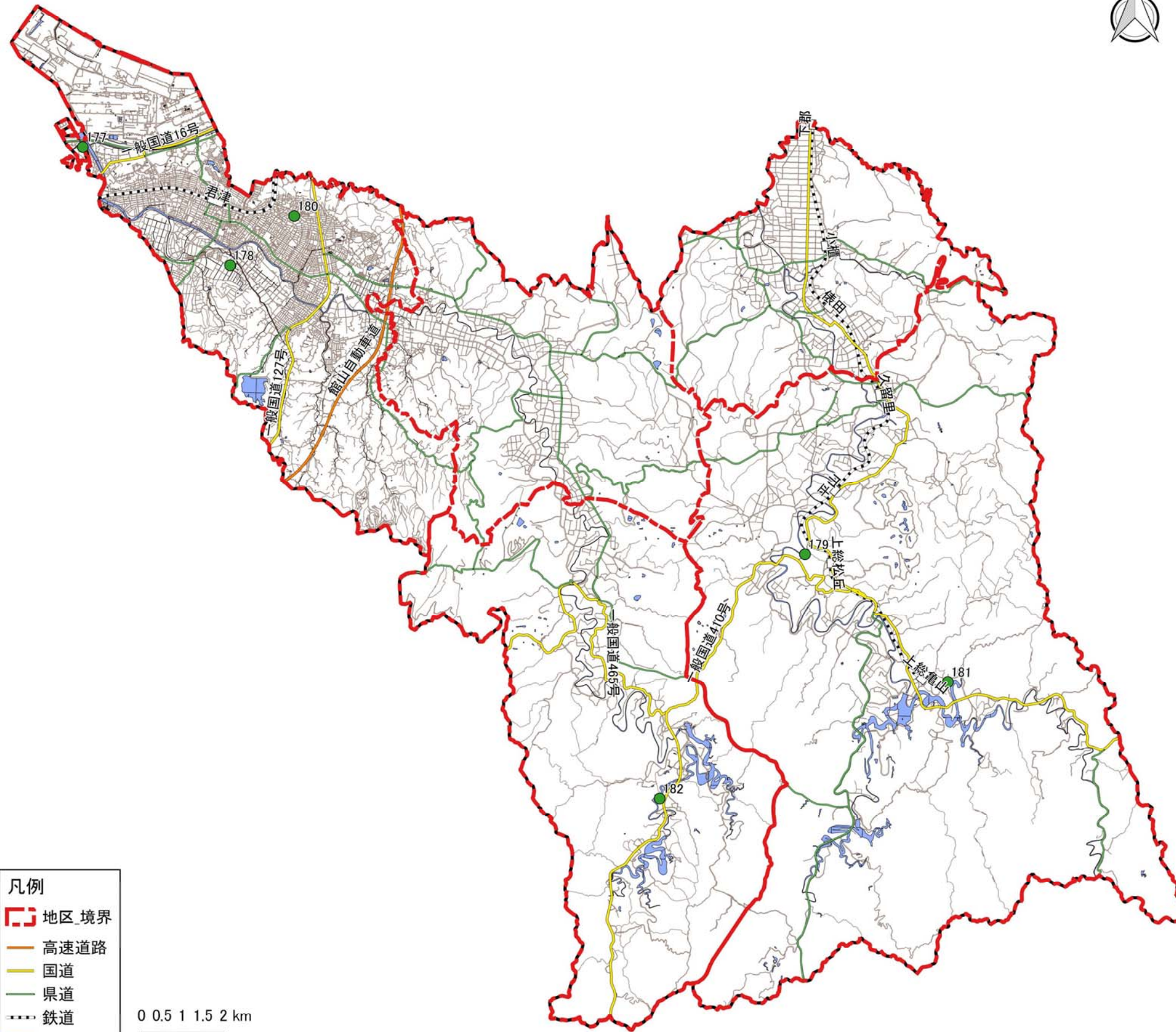

凡例

	地区境界
	高速道路
	国道
	県道
	鉄道
	水域

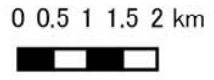



スポーツ・公園施設一覧

183	久留里スポーツ広場
184	久留里市民プール
185	市民グラウンド・ゴルフ場
186	小糸スポーツ広場
187	小櫃スポーツ広場
188	松丘スポーツ広場
189	清和スポーツ広場
190	人見仮運動場
191	貞元仮運動場
192	君津緩衝緑地
193	亀山湖畔公園
194	君津中央公園
195	内みのわ運動公園

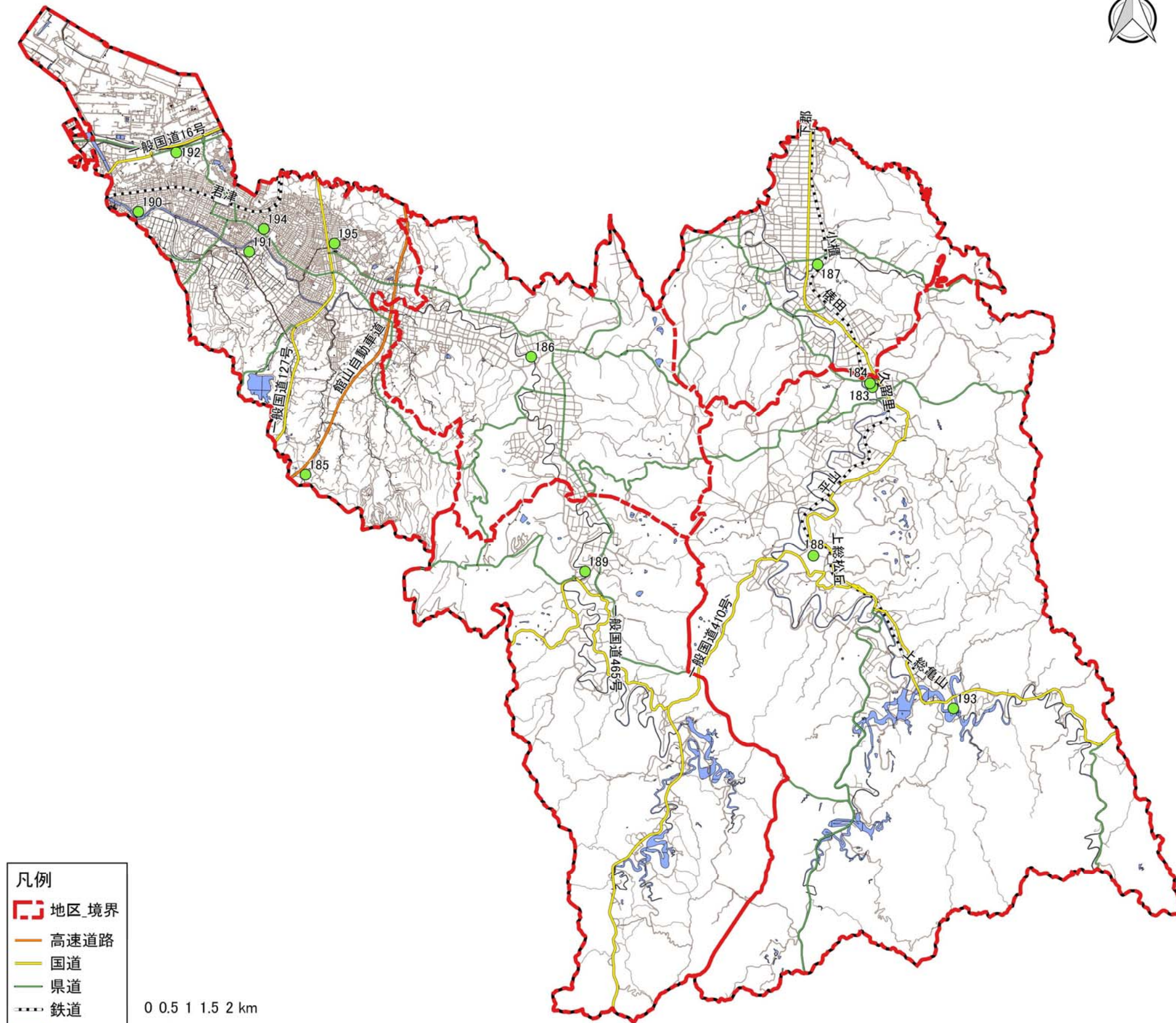

凡例

- ┌───┐ 地区境界
- 高速道路
- 国道
- 県道
- - - 鉄道
- 水域

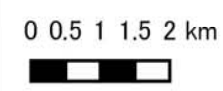



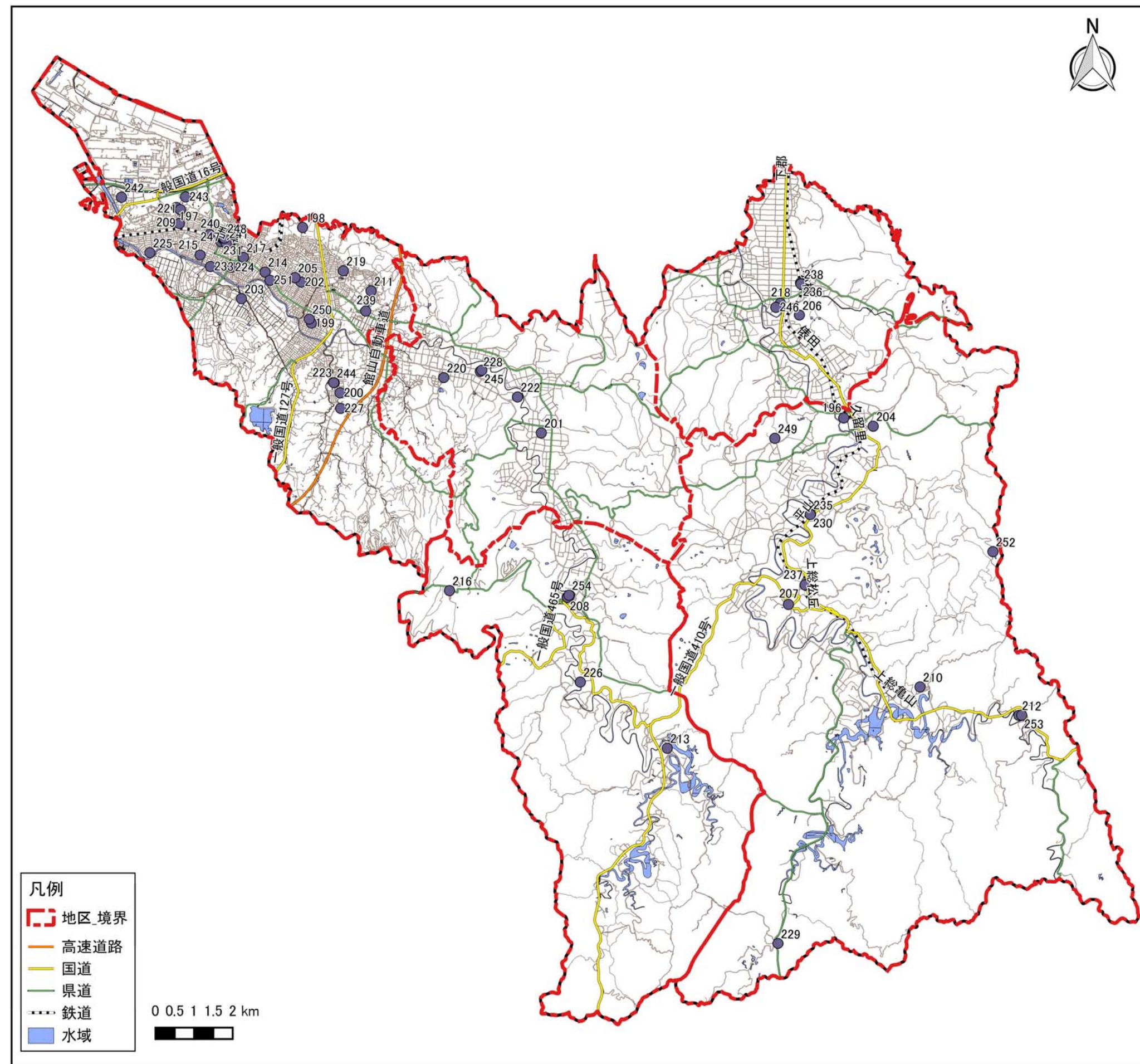

その他施設一覧

196	久留里スポーツ広場敷地内防災備蓄倉庫
197	大和田小学校敷地内防災備蓄倉庫
198	北子安小学校敷地内防災備蓄倉庫
199	外箕輪小学校敷地内防災備蓄倉庫
200	周南小学校敷地内防災備蓄倉庫
201	小糸小学校敷地内防災備蓄倉庫
202	南子安小学校敷地内防災備蓄倉庫
203	貞元小学校敷地内防災備蓄倉庫
204	久留里小学校敷地内防災備蓄倉庫
205	南子安保育園敷地内防災備蓄倉庫
206	小櫃小学校敷地内防災備蓄倉庫
207	松丘小学校敷地内防災備蓄倉庫
208	秋元小学校敷地内防災備蓄倉庫
209	塚田公園敷地内防災備蓄倉庫
210	亀山中学校敷地内防災備蓄倉庫
211	八重原中学校敷地内防災備蓄倉庫
212	蔵玉小学校敷地内防災備蓄倉庫
213	三島小学校敷地内防災備蓄倉庫
214	中央公園敷地内防災備蓄倉庫
215	周西小学校敷地内防災部移築倉庫
216	鹿野山自治会館敷地内防災備蓄倉庫
217	生涯学習交流センター内防災備蓄倉庫
218	小櫃中学校敷地内防災備蓄倉庫
219	八重原小学校敷地内防災備蓄倉庫
220	中小学校敷地内防災備蓄倉庫
221	周西中学校敷地内防災備蓄倉庫
222	小糸中学校敷地内防災備蓄倉庫
223	周南中学校敷地内防災備蓄倉庫
224	周西南中学校敷地内防災備蓄倉庫
225	周西公民館敷地内防災備蓄倉庫
226	清和中学校内防災備蓄倉庫
227	周南公民館敷地内防災備蓄倉庫
228	小糸公民館敷地内防災備蓄倉庫
229	旧香木原小学校体育館内防災備蓄倉庫
230	平山駅トイレ
231	君津駅前公衆便所(南口)
232	君津駅前公衆便所(北口)
233	小糸川沿岸歩行者専用道公衆トイレ
234	こ線人道橋
235	平山駅待合室
236	小櫃駅舎
237	松丘ふれあい館
238	小櫃駅前自転車駐輪場
239	バスターミナル駐車場
240	坂田駐車場
241	自転車駐車場
242	大気汚染人見測定局
243	大気汚染坂田測定局
244	大気汚染宮下測定局
245	大気汚染糠田測定局
246	大気汚染俵田測定局
247	君津駅食堂
248	君津駅売店
249	東部土木事務所資材置場
250	外箕輪独身寮
251	旧農業共済組合事務所
252	旧福野小学校
253	蔵玉小学校
254	旧清和共同調理場